



GOVERNO MUNICIPAL DE
SÃO FRANCISCO DO OESTE
FISCAL DE OBRAS – ENGENHARIA CIVIL

PROJETO BÁSICO

- 1. PLANILHA ORÇAMENTÁRIA SINTÉTICA**
- 2. CRONOGRAMA FÍSICO-FINANCEIRO**
- 3. COMPOSIÇÕES ANALÍTICAS COM PREÇO UNITÁRIO**
- 4. QUADRO DE COMPOSIÇÃO DO BDI**
- 5. MEMÓRIA DE CÁLCULO**
- 6. ENCARGOS SOCIAIS**
- 6. MEMORIAIS**
- 7. ART'S E RRT**
- 8. PROJETOS EM ANEXOS.**

**OBRA: Unidade Básica de Saúde Porte 1 - Área Construída:
389,78m².**

PREFEITURA MUNICIPAL DE SÃO FRANCISCO DO OESTE-RN
 OBRA: Unidade Básica de Saúde Porte 1 - Área Construída: 389,78m²

Bancos
 SINAPI - 08/2024 - Rio Grande do Norte
 SBC - 08/2024 - Rio Grande do Norte
 ORSE - 08/2024 - Sergipe
 SEINFRA - 028 - Ceará
 IOPES - 08/2024 - Espírito Santo
 CPOS/CDHU - 06/2024 - São Paulo
 EMOP - 08/2024 - Rio de Janeiro

B.D.I.
 22,23%

Encargos Sociais
 Não Desonerado:
 Horista: 116,21%
 Mensalista: 71,48%

Planilha Orçamentária Resumida

Item	Descrição	Total	Peso (%)
1	SERVIÇOS PRELIMINARES E INDIRETOS	148.812,28	7,37 %
2	FUNDAÇÃO	216.907,91	10,74 %
3	ESTRUTURA	286.034,46	14,17 %
4	ALVENARIA, VEDAÇÕES E DIVISÓRIAS	182.465,04	9,04 %
5	COBERTURA	83.036,40	4,11 %
6	IMPERMEABILIZAÇÃO	13.595,55	0,67 %
7	ESQUADRIAS	179.914,22	8,91 %
8	REVESTIMENTO DE PAREDE	59.876,11	2,97 %
9	REVESTIMENTO DE PISO INTERNO	100.335,88	4,97 %
10	REVESTIMENTO DE PISO EXTERNO	100.516,50	4,98 %
11	REVESTIMENTO DE TETO	34.755,77	1,72 %
12	PINTURA	66.878,36	3,31 %
13	MARMORARIA	10.884,42	0,54 %
14	LOUÇAS, METAIS E ACESSÓRIOS	57.923,39	2,87 %
15	INSTALAÇÕES HIDROSSANITÁRIAS	128.927,03	6,39 %
16	INSTALAÇÕES ELÉTRICAS	218.120,34	10,80 %
17	CLIMATIZAÇÃO	96.697,12	4,79 %
18	DADOS E VOZ	7.555,83	0,37 %
19	GASES MEDICINAIS	15.166,37	0,75 %
20	URBANIZAÇÃO	5.322,62	0,26 %
21	SERVIÇOS COMPLEMENTARES	5.417,94	0,27 %

Total sem BDI R\$ 1.654.831,54
 Total do BDI R\$ 364.312,00
 Total Geral R\$ 2.019.143,54

VALOR: DOIS MILHÕES, DEZENOVE MIL, CENTO E QUARENTA E TRÊS REAIS, E CINQUENTA E QUATRO CENTAVOS.

Douglas Alves Martins
 Engenheiro Civil - CREA RN 211597373-7

PREFEITURA MUNICIPAL DE SÃO FRANCISCO DO OESTE-RN
OBRA: Unidade Básica de Saúde Porte 1 - Área Construída: 389,78m²

Bancos
SINAPI - 08/2024 - Rio Grande do Norte
SBC - 08/2024 - Rio Grande do Norte
ORSE - 08/2024 - Sergipe
SEINFRA - 028 - Ceará
IOPFS - 08/2024 - Espírito Santo

B.D.I.
22,23%

Encargos Sociais
Não Desonerado:
Horista: 116,21%
Mensalista: 71,48%

Orçamento Sintético

Item	Código	Banco	Descrição	Und	Quant.	Valor Unit	Valor Unit com BDI	Total	Peso (%)
1			SERVIÇOS PRELIMINARES E INDIRETOS		1		148.812,28	148.812,28	7,37 %
1.1			CANTEIRO DE OBRAS		1		89.960,45	89.960,45	4,46 %
1.1.1	COMP1710	Próprio	Locação de container tipo depósito - área mínima de 13,80 m ² REFERENCIA CPOS/CDHU (02.02.150)	UNMES	10	902,56	1.103,19	11.031,90	0,55 %
1.1.2	11703	ORSE	Barracão aberto para apoio à produção (carpintaria, central de armação, oficina, etc.) c/ tesouras, telha 4mm, piso em concreto despolado	m ²	10	191,59	234,18	2.341,80	0,12 %
1.1.3	4656	ORSE	Locação de container - Banheiro com chuveiros e vasos - 4,30 x 2,30m	mês	10	945,23	1.155,35	11.553,50	0,57 %
1.1.4	012208	SBC	BARRACAO PARA REFEITORIO EM OBRAS EM COMPENSADO	m ²	6	910,90	1.113,39	6.680,34	0,33 %
1.1.5	95648	SINAPI	KIT CAVALETE PARA MEDIÇÃO DE ÁGUA - ENTRADA INDIVIDUALIZADA, EM CPVC DN 28 MM (1"), PARA 1 MEDIDOR - FORNECIMENTO E INSTALAÇÃO (EXCLUSIVE HIDRÔMETRO). AF_03/2024	UN	1	522,12	638,18	638,18	0,03 %
1.1.6	95673	SINAPI	HIDRÔMETRO DN 1/2", 1,5 M3/H - FORNECIMENTO E INSTALAÇÃO. AF_03/2024	UN	1	111,42	136,18	136,18	0,01 %
1.1.7	101509	SINAPI	ENTRADA DE ENERGIA ELÉTRICA, AÉREA, TRIFÁSICA, COM CAIXA DE EMBUTIR, CABO DE 10 MM2 E DISJUNTOR DIN 50A (NÃO INCLUSO O POSTE DE CONCRETO). AF_07/2020_PS	UN	1	1.965,00	2.401,81	2.401,81	0,12 %
1.1.8	103689	SINAPI	FORNECIMENTO E INSTALAÇÃO DE PLACA DE OBRA COM CHAPA GALVANIZADA E ESTRUTURA DE MADEIRA. AF_03/2022_PS	m ²	6	465,88	569,44	3.416,64	0,17 %
1.1.9	COMP1710 24	Próprio	Remoção de entulho separado de obra com caçamba metálica - terra, alvenaria, concreto, argamassa, madeira, papel, plástico ou metal REFERENCIA CPOS/CDHU (05.07.040)	m ³	100	107,94	131,93	13.193,00	0,65 %
1.1.10	98459	SINAPI	TAPUME COM TELHA METÁLICA. AF_03/2024	m ²	330	95,62	116,87	38.567,10	1,91 %
1.2			ADMINISTRAÇÃO LOCAL DA OBRA		1		51.930,08	51.930,08	2,57 %
1.2.1	93565	SINAPI	ENGENHEIRO CIVIL DE OBRA JUNIOR COM ENCARGOS COMPLEMENTARES	MES	2	21.242,78	25.965,04	51.930,08	2,57 %
1.3			EQUIPAMENTOS DE APOIO		1		6.921,75	6.921,75	0,34 %
1.3.1	CPU1926	Próprio	LOCAÇÃO DE ANDAIME METÁLICO TIPO FACHADEIRO, PECAS COM APROXIMADAMENTE 1,20 M DE LARGURA E 2,0 M DE ALTURA, INCLUINDO DIAGONAIS EM X, BARRAS DE LIGAÇÃO, SAPATAS E DEMAIS ITENS NECESSÁRIOS A MONTAGEM, INCLUSIVE MONTAGEM E DESMONTAGEM	M2XMES	275	22,60	25,17 (BDI 11,40%)	6.921,75	0,34 %
2			FUNDAÇÃO		1		216.907,91	216.907,91	10,74 %
2.1	99059	SINAPI	LOCAÇÃO CONVENCIONAL DE OBRA, UTILIZANDO GABARITO DE TÁBUAS CORRIDAS PONTALETADAS A CADA 2,00M - 2 UTILIZAÇÕES. AF_03/2024	M	125	66,91	81,78	10.222,50	0,51 %
2.2	90100	SINAPI	ESCAVAÇÃO MECANIZADA DE VALA COM PROF. ATÉ 1,5 M (MÉDIA MONTANTE E JUSANTE/UMA COMPOSIÇÃO POR TRECHO), RETROESCAV. (0,26 M3), LARG. DE 0,8 M A 1,5 M, EM SOLO DE 1A CATEGORIA, EM LOCAIS COM ALTO NÍVEL DE INTERFERÊNCIA. AF_02/2021	m ³	203,88	13,63	16,65	3.394,60	0,17 %
2.3	93358	SINAPI	ESCAVAÇÃO MANUAL DE VALA COM PROFUNDIDADE MENOR OU IGUAL A 1,30 M. AF_02/2021	m ³	23,342	81,21	99,26	2.316,92	0,11 %
2.4	100324	SINAPI	LASTRO COM MATERIAL GRANULAR (PEDRA BRITADA N.1 E PEDRA BRITADA N.2), APLICADO EM PISOS OU LAJES SOBRE SOLO, ESPESURA DE 10 CM. AF_01/2024	m ²	36,186	255,75	312,60	11.311,74	0,56 %
2.5	96534	SINAPI	FABRICAÇÃO, MONTAGEM E DESMONTAGEM DE FÔRMA PARA BLOCO DE COROAMENTO, EM MADEIRA SERRADA, E=25 MM, 4 UTILIZAÇÕES. AF_01/2024	m ²	392,1	87,84	107,36	42.095,85	2,08 %
2.6	96543	SINAPI	ARMAÇÃO DE BLOCO UTILIZANDO AÇO CA-60 DE 5 MM - MONTAGEM. AF_01/2024	KG	440,3	20,84	25,47	11.214,44	0,56 %
2.7	96544	SINAPI	ARMAÇÃO DE BLOCO UTILIZANDO AÇO CA-50 DE 6,3 MM - MONTAGEM. AF_01/2024	KG	139,1	18,98	23,19	3.225,72	0,16 %
2.8	96545	SINAPI	ARMAÇÃO DE BLOCO UTILIZANDO AÇO CA-50 DE 8 MM - MONTAGEM. AF_01/2024	KG	1010,5	17,27	21,10	21.321,55	1,06 %
2.9	96546	SINAPI	ARMAÇÃO DE BLOCO UTILIZANDO AÇO CA-50 DE 10 MM - MONTAGEM. AF_01/2024	KG	650	15,17	18,54	12.051,00	0,60 %
2.10	104920	SINAPI	ARMAÇÃO DE BLOCO, SAPATA ISOLADA, VIGA BALDRAME E SAPATA CORRIDA UTILIZANDO AÇO CA-50 DE 12,5 MM - MONTAGEM. AF_01/2024	KG	724,4	11,82	14,44	10.460,33	0,52 %
2.11	104921	SINAPI	ARMAÇÃO DE BLOCO, SAPATA ISOLADA, VIGA BALDRAME E SAPATA CORRIDA UTILIZANDO AÇO CA-50 DE 16 MM - MONTAGEM. AF_01/2024	KG	655,8	11,19	13,67	8.964,78	0,44 %
2.12	96557	SINAPI	CONCRETAGEM DE BLOCO DE COROAMENTO OU VIGA BALDRAME, FCK 30 MPA, COM USO DE BOMBA - LANÇAMENTO, ADENSAMENTO E ACABAMENTO. AF_01/2024	m ³	56,9	749,82	916,50	52.148,85	2,58 %
2.13	100574	SINAPI	ESPALHAMENTO DE MATERIAL COM TRATOR DE ESTEIRAS. AF_11/2019	m ³	167,235	1,45	1,77	296,00	0,01 %
2.14	93382	SINAPI	REATERRO MANUAL DE VALAS, COM COMPACTADOR DE SOLOS DE PERCUSSÃO. AF_09/2023	m ³	221,86	24,95	30,49	6.764,51	0,34 %
2.15	98557	SINAPI	IMPERMEABILIZAÇÃO DE SUPERFÍCIE COM EMULSÃO ASFÁLTICA, 2 DEMÃOS. AF_09/2023	m ²	388,18	41,39	50,59	19.638,02	0,97 %
2.16	000128	SBC	CONTROLE TECNOLÓGICO DE CONCRETOS	m ³	56,9	21,30	26,03	1.481,10	0,07 %
3			ESTRUTURA		1		286.034,46	286.034,46	14,17 %
3.1			PILARES		1		63.958,08	63.958,08	3,17 %

3.1.1	92423	SINAPI	MONTAGEM E DESMONTAGEM DE FÔRMA DE PILARES RETANGULARES E ESTRUTURAS SIMILARES, PÉ-DIREITO SIMPLES, EM CHAPA DE MADEIRA COMPENSADA RESINADA, 6 UTILIZAÇÕES. AF_09/2020	m²	283	73,82	90,23	25.535,09	1,26 %
3.1.2	92762	SINAPI	ARMAÇÃO DE PILAR OU VIGA DE ESTRUTURA CONVENCIONAL DE CONCRETO ARMADO UTILIZANDO AÇO CA-50 DE 10,0 MM - MONTAGEM. AF_06/2022	KG	680,7	12,26	14,98	10.196,88	0,51 %
3.1.3	92763	SINAPI	ARMAÇÃO DE PILAR OU VIGA DE ESTRUTURA CONVENCIONAL DE CONCRETO ARMADO UTILIZANDO AÇO CA-50 DE 12,5 MM - MONTAGEM. AF_06/2022	KG	214,4	10,34	12,63	2.707,87	0,13 %
3.1.4	92764	SINAPI	ARMAÇÃO DE PILAR OU VIGA DE ESTRUTURA CONVENCIONAL DE CONCRETO ARMADO UTILIZANDO AÇO CA-50 DE 16,0 MM - MONTAGEM. AF_06/2022	KG	145	10,02	12,24	1.774,80	0,09 %
3.1.5	92759	SINAPI	ARMAÇÃO DE PILAR OU VIGA DE ESTRUTURA CONVENCIONAL DE CONCRETO ARMADO UTILIZANDO AÇO CA-60 DE 5,0 MM - MONTAGEM. AF_06/2022	KG	403,7	15,14	18,50	7.468,45	0,37 %
3.1.6	CPU2284	Próprio	CONCRETAGEM DE PILARES, FCK = 30 MPA, COM USO DE BOMBA - LANÇAMENTO, ADENSAMENTO E ACABAMENTO. AF_02/2022_PS	M³	18,6	694,57	848,97	15.790,84	0,78 %
3.1.7	000128	SBC	CONTROLE TECNOLÓGICO DE CONCRETOS	m³	18,6	21,30	26,03	484,15	0,02 %
3.2			VIGAS		1		106.962,66	106.962,66	5,30 %
3.2.1	92460	SINAPI	MONTAGEM E DESMONTAGEM DE FÔRMA DE VIGA, ESCORAMENTO METÁLICO, PÉ-DIREITO SIMPLES, EM CHAPA DE MADEIRA RESINADA, 6 UTILIZAÇÕES. AF_09/2020	m²	292	123,05	150,40	43.916,80	2,18 %
3.2.2	92760	SINAPI	ARMAÇÃO DE PILAR OU VIGA DE ESTRUTURA CONVENCIONAL DE CONCRETO ARMADO UTILIZANDO AÇO CA-50 DE 6,3 MM - MONTAGEM. AF_06/2022	KG	403,8	14,45	17,66	7.131,10	0,35 %
3.2.3	92761	SINAPI	ARMAÇÃO DE PILAR OU VIGA DE ESTRUTURA CONVENCIONAL DE CONCRETO ARMADO UTILIZANDO AÇO CA-50 DE 8,0 MM - MONTAGEM. AF_06/2022	KG	143,5	13,68	16,72	2.399,32	0,12 %
3.2.4	92762	SINAPI	ARMAÇÃO DE PILAR OU VIGA DE ESTRUTURA CONVENCIONAL DE CONCRETO ARMADO UTILIZANDO AÇO CA-50 DE 10,0 MM - MONTAGEM. AF_06/2022	KG	541,9	12,26	14,98	8.117,66	0,40 %
3.2.5	92763	SINAPI	ARMAÇÃO DE PILAR OU VIGA DE ESTRUTURA CONVENCIONAL DE CONCRETO ARMADO UTILIZANDO AÇO CA-50 DE 12,5 MM - MONTAGEM. AF_06/2022	KG	525,5	10,34	12,63	6.637,06	0,33 %
3.2.6	92764	SINAPI	ARMAÇÃO DE PILAR OU VIGA DE ESTRUTURA CONVENCIONAL DE CONCRETO ARMADO UTILIZANDO AÇO CA-50 DE 16,0 MM - MONTAGEM. AF_06/2022	KG	360,3	10,02	12,24	4.410,07	0,22 %
3.2.7	92759	SINAPI	ARMAÇÃO DE PILAR OU VIGA DE ESTRUTURA CONVENCIONAL DE CONCRETO ARMADO UTILIZANDO AÇO CA-60 DE 5,0 MM - MONTAGEM. AF_06/2022	KG	432,2	15,14	18,50	7.995,70	0,40 %
3.2.8	CPU2283	Próprio	CONCRETAGEM DE VIGAS E LAJES, FCK=30 MPA, PARA LAJES MACIÇAS OU NERVURADAS COM USO DE BOMBA - LANÇAMENTO, ADENSAMENTO E ACABAMENTO.	m³	30,1	695,05	849,55	25.571,45	1,27 %
3.2.9	000128	SBC	CONTROLE TECNOLÓGICO DE CONCRETOS	m³	30,1	21,30	26,03	783,50	0,04 %
3.3			LAJES		1		113.053,41	113.053,41	5,60 %
3.3.1	92515	SINAPI	MONTAGEM E DESMONTAGEM DE FÔRMA DE LAJE MACIÇA, PÉ-DIREITO DUPLO, EM CHAPA DE MADEIRA COMPENSADA RESINADA, 6 UTILIZAÇÕES. AF_09/2020	m²	56,6	74,48	91,03	5.152,29	0,26 %
3.3.2	92768	SINAPI	ARMAÇÃO DE LAJE DE ESTRUTURA CONVENCIONAL DE CONCRETO ARMADO UTILIZANDO AÇO CA-60 DE 5,0 MM - MONTAGEM. AF_06/2022	KG	395,6	14,62	17,87	7.069,37	0,35 %
3.3.3	92769	SINAPI	ARMAÇÃO DE LAJE DE ESTRUTURA CONVENCIONAL DE CONCRETO ARMADO UTILIZANDO AÇO CA-50 DE 6,3 MM - MONTAGEM. AF_06/2022	KG	213,2	13,93	17,02	3.628,66	0,18 %
3.3.4	92770	SINAPI	ARMAÇÃO DE LAJE DE ESTRUTURA CONVENCIONAL DE CONCRETO ARMADO UTILIZANDO AÇO CA-50 DE 8,0 MM - MONTAGEM. AF_06/2022	KG	202,8	13,19	16,12	3.269,13	0,16 %
3.3.5	92771	SINAPI	ARMAÇÃO DE LAJE DE ESTRUTURA CONVENCIONAL DE CONCRETO ARMADO UTILIZANDO AÇO CA-50 DE 10,0 MM - MONTAGEM. AF_06/2022	KG	12,3	11,81	14,43	177,48	0,01 %
3.3.6	CPU2283	Próprio	CONCRETAGEM DE VIGAS E LAJES, FCK=30 MPA, PARA LAJES MACIÇAS OU NERVURADAS COM USO DE BOMBA - LANÇAMENTO, ADENSAMENTO E ACABAMENTO.	m³	32,8	695,05	849,55	27.865,24	1,38 %
3.3.7	000128	SBC	CONTROLE TECNOLÓGICO DE CONCRETOS	m³	32,8	21,30	26,03	853,78	0,04 %
3.3.8	CPU2101	Próprio	Laje pré-fabricada unidirecional em viga treliçada/lajota em EPS LT 12 (8 + 4), exceto capa de concreto	m²	93,94	93,85	114,71	10.775,85	0,53 %
3.3.9	CPU2100	Próprio	Laje pré-fabricada unidirecional em viga treliçada/lajota em EPS LT 16 (12 + 4), exceto capa de concreto	m²	358,88	111,86	136,72	49.066,07	2,43 %
3.3.10	CPU2102	Próprio	Laje pré-fabricada unidirecional em viga treliçada/lajota em EPS LT 20 (16 + 4), exceto capa de concreto	m²	28,18	150,84	184,37	5.195,54	0,26 %
3.4			BASE RESERVATÓRIO		1		2.060,31	2.060,31	0,10 %
3.4.1	97103	SINAPI	EXECUÇÃO DE RADIER, ESPESSURA DE 20 CM, FCK = 30 MPA, COM USO DE FORMAS EM MADEIRA SERRADA. AF_09/2021	m²	6,25	269,70	329,65	2.060,31	0,10 %
4			ALVENARIA, VEDAÇÕES E DIVISÓRIAS		1		182.465,04	182.465,04	9,04 %
4.1			ALVENARIA DE VEDAÇÃO		1		109.294,43	109.294,43	5,41 %
4.1.1	103322	SINAPI	ALVENARIA DE VEDAÇÃO DE BLOCOS CERÂMICOS FURADOS NA VERTICAL DE 9X19X39 CM (ESPESSURA 9 CM) E ARGAMASSA DE ASSENTAMENTO COM PREPARO EM BETONEIRA. AF_12/2021	m²	12,85	52,70	64,41	827,66	0,04 %
4.1.2	103324	SINAPI	ALVENARIA DE VEDAÇÃO DE BLOCOS CERÂMICOS FURADOS NA VERTICAL DE 14X19X39 CM (ESPESSURA 14 CM) E ARGAMASSA DE ASSENTAMENTO COM PREPARO EM BETONEIRA. AF_12/2021	m²	713,84	70,75	86,47	61.725,74	3,06 %
4.1.3	10783	ORSE	Cobogo de cimento (elemento vazado, circular), 30 x 30 x 5cm, assentado com argamassa de cimento e areia	m²	120,962	205,77	251,51	30.423,15	1,51 %
4.1.4	93191	SINAPI	VERGA MOLDADA IN LOCO COM UTILIZAÇÃO DE BLOCOS CANALETA, ESPESSURA DE *20* CM. AF_03/2024	M	103,5	72,78	88,95	9.206,32	0,46 %
4.1.5	93199	SINAPI	CONTRAVERGA MOLDADA IN LOCO COM UTILIZAÇÃO DE BLOCOS CANALETA, ESPESSURA DE *20* CM. AF_03/2024	M	69,2	50,54	61,77	4.274,48	0,21 %

4.1.6	93201	SINAPI	FIXAÇÃO (ENCUNHAMENTO) DE ALVENARIA DE VEDAÇÃO COM ARGAMASSA APLICADA COM COLHER. AF 03/2016	M	389,71	5,96	7,28	2.837,08	0,14 %
4.2			DRYWALL		1		73.107,06	73.107,06	3,62 %
4.2.1	96359	SINAPI	PAREDE COM SISTEMA EM CHAPAS DE GESSO PARA DRYWALL, USO INTERNO, COM DUAS FACES SIMPLES E ESTRUTURA METÁLICA COM GUIAS SIMPLES PARA PAREDES COM ÁREA LÍQUIDA MAIOR OU IGUAL A 6 M2, COM VÃOS. AF_07/2023_PS	m²	36,94	117,23	143,29	5.293,13	0,26 %
4.2.2	CPU1942	Próprio	PAREDE COM SISTEMA EM CHAPAS DE GESSO RU PARA DRYWALL, USO INTERNO, COM DUAS FACES SIMPLES E ESTRUTURA METÁLICA COM GUIAS SIMPLES PARA PAREDES COM ÁREA LÍQUIDA MAIOR OU IGUAL A 6 M2, COM VÃOS. AF_07/2023_PS	m²	180,09	133,65	163,36	29.419,50	1,46 %
4.2.3	CPU2285	Próprio	PAREDE COM SISTEMA EM CHAPAS DE GESSO ST PARA DRYWALL COM ISOLAMENTO ACUSTICO, USO INTERNO, COM DUAS FACES SIMPLES E ESTRUTURA METÁLICA COM GUIAS SIMPLES PARA PAREDES COM ÁREA LÍQUIDA MAIOR OU IGUAL A 6 M2, COM VÃOS.	m²	84,45	184,46	225,46	19.040,09	0,94 %
4.2.4	CPU2286	Próprio	PAREDE COM SISTEMA EM CHAPAS DE GESSO RU PARA DRYWALL COM ISOLAMENTO ACUSTICO, USO INTERNO, COM DUAS FACES SIMPLES E ESTRUTURA METÁLICA COM GUIAS SIMPLES PARA PAREDES COM ÁREA LÍQUIDA MAIOR OU IGUAL A 6 M2, COM VÃOS.	m²	66,04	239,77	293,07	19.354,34	0,96 %
4.3			DIVISÓRIAS		1		63,55	63,55	0,00 %
4.3.1	102257	SINAPI	DIVISORIA SANITÁRIA, TIPO CABINE, EM PAINEL DE GRANILITE, ESP = 3CM, ASSENTADO COM ARGAMASSA COLANTE AC III-E, EXCLUSIVE FERRAGENS. AF 01/2021	m²	0,15	346,67	423,73	63,55	0,00 %
5			COBERTURA		1		83.036,40	83.036,40	4,11 %
5.1			ESTRUTURA		1		33.157,10	33.157,10	1,64 %
5.1.1	100776	SINAPI	ESTRUTURA TRELIÇADA DE COBERTURA, TIPO ARCO, COM LIGAÇÕES PARAFUSADAS, INCLUSOS PERFIS METÁLICOS, CHAPAS METÁLICAS, MÃO DE OBRA E TRANSPORTE COM GUINDASTE - FORNECIMENTO E INSTALAÇÃO. AF 01/2020 PSA	KG	391,4566072	19,31	23,60	9.238,37	0,46 %
5.1.2	100383	SINAPI	FABRICAÇÃO E INSTALAÇÃO DE PONTALETES DE MADEIRA NÃO APARELHADA PARA TELHADOS COM ATÉ 2 ÁGUAS E COM TELHA ONDULADA DE FIBROCIMENTO, ALUMÍNIO OU PLÁSTICA EM EDIFÍCIO RESIDENCIAL DE MÚLTIPLOS PAVIMENTOS, INCLUSO TRANSPORTE VERTICAL. AF 07/2019	m²	359,41	28,40	34,71	12.475,12	0,62 %
5.1.3	92543	SINAPI	TRAMA DE MADEIRA COMPOSTA POR TERÇAS PARA TELHADOS DE ATÉ 2 ÁGUAS PARA TELHA ONDULADA DE FIBROCIMENTO, METÁLICA, PLÁSTICA OU TERMOACÚSTICA, INCLUSO TRANSPORTE VERTICAL. AF 07/2019	m²	359,41	26,05	31,84	11.443,61	0,57 %
5.2			TELHAMENTO		1		28.708,73	28.708,73	1,42 %
5.2.1	94207	SINAPI	TELHAMENTO COM TELHA ONDULADA DE FIBROCIMENTO E = 6 MM, COM RECOBRIMENTO LATERAL DE 1/4 DE ONDA PARA TELHADO COM INCLINAÇÃO MAIOR QUE 10°, COM ATÉ 2 ÁGUAS, INCLUSO IÇAMENTO. AF 07/2019	m²	359,41	56,93	69,58	25.007,74	1,24 %
5.2.2	100113	SBC	COBERTURA EM CHAPA POLICARBONATO ALVEOLAR 10mm	m²	31,6	95,82	117,12	3.700,99	0,18 %
5.3			COMPLEMENTOS		1		21.170,57	21.170,57	1,05 %
5.3.1	94229	SINAPI	CALHA EM CHAPA DE AÇO GALVANIZADO NÚMERO 24, DESENVOLVIMENTO DE 100 CM, INCLUSO TRANSPORTE VERTICAL. AF 07/2019	M	76	159,45	194,89	14.811,64	0,73 %
5.3.2	94231	SINAPI	RUFO EM CHAPA DE AÇO GALVANIZADO NÚMERO 24, CORTE DE 25 CM, INCLUSO TRANSPORTE VERTICAL. AF 07/2019	M	49,85	50,08	61,21	3.051,31	0,15 %
5.3.3	94451	SINAPI	CUMEIEIRA PARA TELHA DE FIBROCIMENTO ESTRUTURAL E = 6 MM, INCLUSO ACESSÓRIOS DE FIXAÇÃO E IÇAMENTO. AF_07/2019	M	24,55	110,23	134,73	3.307,62	0,16 %
6			IMPERMEABILIZAÇÃO		1		13.595,55	13.595,55	0,67 %
6.1	98556	SINAPI	IMPERMEABILIZIMPERMEABILIZAÇÃO DE SUPERFÍCIE COM ARGAMASSA POLIMÉRICA / MEMBRANA ACRÍLICA, 4 DEMÃOS, REFORÇADA COM VÉU DE POLIÉSTER (MAV). AF 09/2023	m²	155,67	57,13	69,82	10.868,87	0,54 %
6.2	98555	SINAPI	IMPERMEABILIZAÇÃO DE SUPERFÍCIE COM ARGAMASSA POLIMÉRICA / MEMBRANA ACRÍLICA, 3 DEMÃOS. AF 09/2023	m²	73,18	30,49	37,26	2.726,68	0,14 %
7			ESQUADRIAS		1		179.914,22	179.914,22	8,91 %
7.1			ESQUADRIAS DE MADEIRA		1		43.082,60	43.082,60	2,13 %
7.1.1			PORTAS DE MADEIRA		1		43.082,60	43.082,60	2,13 %
7.1.1.1	90844	SINAPI	KIT DE PORTA DE MADEIRA PARA PINTURA, SEMI-OCA (LEVE OU MÉDIA), PADRÃO MÉDIO, 90X210CM, ESPESURA DE 3,5CM, ITENS INCLUSOS: DOBRADIÇAS, MONTAGEM E INSTALAÇÃO DO BATENTE, FECHADURA COM EXECUÇÃO DO FURO - FORNECIMENTO E INSTALAÇÃO. AF_12/2019	UN	12	1.139,97	1.393,38	16.720,56	0,83 %
7.1.1.2	90843	SINAPI	KIT DE PORTA DE MADEIRA PARA PINTURA, SEMI-OCA (LEVE OU MÉDIA), PADRÃO MÉDIO, 80X210CM, ESPESURA DE 3,5CM, ITENS INCLUSOS: DOBRADIÇAS, MONTAGEM E INSTALAÇÃO DO BATENTE, FECHADURA COM EXECUÇÃO DO FURO - FORNECIMENTO E INSTALAÇÃO. AF_12/2019	UN	10	1.056,22	1.291,01	12.910,10	0,64 %
7.1.1.3	110015	SBC	PORTA COMPLETA MADEIRA 1 FL.1,20x2,10m-INTERNA	UN	1	1.369,64	1.674,11	1.674,11	0,08 %
7.1.1.4	COMP1710	Próprio	Porta lisa de correr suspensa em madeira com batente REFERENCIA CPOS/CDHU (23.08.242)	m²	14,39	506,82	619,48	8.914,31	0,44 %
7.1.1.5	110016	SBC	PORTA COMPLETA MADEIRA 2 FL.1,60x2,10m LISA FER.VAI-E-DEM	UN	2	1.171,37	1.431,76	2.863,52	0,14 %
7.2			ESQUADRIAS DE ALUMÍNIO		1		87.370,81	87.370,81	4,33 %
7.2.1			PORTAS DE ALUMÍNIO		1		56.928,49	56.928,49	2,82 %
7.2.1.1	91338	SINAPI	PORTA DE ALUMÍNIO DE ABRIR COM LAMBRI, COM GUARNIÇÃO, FIXAÇÃO COM PARAFUSOS - FORNECIMENTO E INSTALAÇÃO. AF_12/2019	m²	9,87	638,50	780,43	7.702,84	0,38 %
7.2.1.2	COMP1710	Próprio	Porta veneziana de abrir em alumínio, sob medida REFERENCIA CPOS/CDHU (25.02.110)	m²	6,93	1.084,01	1.324,98	9.182,11	0,45 %

7.2.1.3	COMP1710 27	Próprio	PORTA DE ALUMÍNIO ANODIZADO AO NATURAL, EM 2 FOLHAS DE ABRIR, TENDO 1 CONTRAPINAZO DIVIDINDO A ESQUADRIA EM 2 VAZIOS PARA VIDRO, EM PERFIS SÉRIE 25, EXCLUSIVE FECHADURA, FORNECIMENTO E COLOCAÇÃO 3%-DESGASTE DE FERRAMENTAS E EPI 39%-ANODIZAÇÃO E ACESSÓRIOS REFERENCIAEMOP (14.003.0205-0)	m²	20,28	1.126,02	1.376,33	27.911,97	1,38 %
7.2.1.4	112618	SBC	PORTÃO DE CORRER EM ALUMÍNIO PINTURA ELETROSTÁTICA BRANCA	m²	4,7	987,73	1.207,30	5.674,31	0,28 %
7.2.1.5	CPU2425	Próprio	PORTA DE MADEIRA COM VIDRO, 2 FOLHAS, ABERTURA DE GIRO COM ACABAMENTO EM PINTURA BRANCA	UN	1	2.456,78	3.002,92	3.002,92	0,15 %
7.2.1.6	112370	SBC	PORTA ALUMÍNIO ANODIZADO NATURAL 1 FOLHA DE ABRIR	m²	2,52	1.121,47	1.370,77	3.454,34	0,17 %
7.2.2			JANELAS DE ALUMÍNIO		1		30.442,32	30.442,32	1,51 %
7.2.2.1	94569	SINAPI	JANELA DE ALUMÍNIO TIPO MAXIM-AR, COM VIDROS, BATENTE E FERRAGENS, EXCLUSIVE ALIZAR, ACABAMENTO E CONTRAMARCO. FORNECIMENTO E INSTALAÇÃO. AF_12/2019	m²	25,64	515,82	630,48	16.165,50	0,80 %
7.2.2.2	100674	SINAPI	JANELA FIXA DE ALUMÍNIO PARA VIDRO, COM VIDRO, BATENTE E FERRAGENS, EXCLUSIVE ACABAMENTO, ALIZAR E CONTRAMARCO. FORNECIMENTO E INSTALAÇÃO. AF_12/2019	m²	1,35	538,21	657,85	888,09	0,04 %
7.2.2.3	94573	SINAPI	JANELA DE ALUMÍNIO DE CORRER COM 4 FOLHAS PARA VIDROS, COM VIDROS, BATENTE, ACABAMENTO COM ACETATO OU BRILHANTE E FERRAGENS, EXCLUSIVE ALIZAR E CONTRAMARCO. FORNECIMENTO E INSTALAÇÃO. AF_12/2019	m²	35,67	307,09	375,35	13.388,73	0,66 %
7.3			ESQUADRIAS METÁLICAS		1		2.501,91	2.501,91	0,12 %
7.3.1			PORTAS METÁLICAS		1		2.501,91	2.501,91	0,12 %
7.3.1.1	12098	ORSE	Porta corta fogo, de abrir, 02 folhas, em chapa de aço galvanizado nº24, batente em chapa nº18, classe 90, isolante em manta cerâmica incombustível e=5cm, dobradiças tipo helicoidal em aço 1010/1020, e fechadura reversível sem chave	m²	3,15	649,81	794,26	2.501,91	0,12 %
7.4			ACESSÓRIOS		1		46.958,90	46.958,90	2,33 %
7.4.1	COMP1710 28	Próprio	Puxador duplo em aço inoxidável, para porta de madeira, alumínio ou vidro, de 350 mm REFERENCIA CPOS/CDHU (28.20.650)	UN	7	446,04	545,19	3.816,33	0,19 %
7.4.2	13110	ORSE	Barra de apoio, reta, fixa, em aço inox, l=40cm, d=1 1/4", Jackwal ou similar	un	7	111,66	136,48	955,36	0,05 %
7.4.3	112597	SBC	ALIZAR ALUMÍNIO PINTURA ELETROSTÁTICA BRANCA	M	233,34	78,46	95,90	22.377,30	1,11 %
7.4.4	140560	SBC	MOLA AEREA COM CALHA/BRACO DESLIZANTE	UN	4	1.768,62	2.161,78	8.647,12	0,43 %
7.4.5	COMP1710 29	Próprio	Fechadura com maçaneta tipo alavanca em aço inoxidável, para porta externa REFERENCIA CPOS/CDHU (28.01.550)	UN	23	315,39	385,50	8.866,50	0,44 %
7.4.6	100709	SINAPI	DOBRADIÇA EM AÇO/FERRO, 3" X 21/2", E=1,9 A 2MM, SEN ANEL, CROMADO OU ZINCADO, TAMPA BOLA, COM PARAFUSOS. AF_12/2019	UN	37	45,77	55,94	2.069,78	0,10 %
7.4.7	110108	SBC	GUICHE COM REQUADRO EM MADEIRA DE LEI - VASADO	m²	0,45	411,83	503,37	226,51	0,01 %
8			REVESTIMENTO DE PAREDE		1		59.876,11	59.876,11	2,97 %
8.1			REVESTIMENTO ARGAMASSADO		1		47.497,81	47.497,81	2,35 %
8.1.1	87905	SINAPI	CHAPISCO APLICADO EM ALVENARIA (COM PRESENÇA DE VÃOS) E ESTRUTURAS DE CONCRETO DE FACHADA, COM COLHER DE PEDREIRO. ARGAMASSA TRAÇO 1:3 COM PREPARO EM BETONEIRA 400L. AF_10/2022	m²	1453,38	7,44	9,09	13.211,22	0,65 %
8.1.2	104958	SINAPI	MASSA ÚNICA, EM ARGAMASSA TRAÇO 1:2:8 PREPARO MECÂNICO, APLICADA MANUALMENTE EM PAREDES INTERNAS DE AMBIENTES COM ÁREA MAIOR QUE 10M², E = 10MM, COM TALISCAS. AF_03/2024	m²	1375,61	19,34	23,63	32.505,66	1,61 %
8.1.3	87553	SINAPI	EMBOÇO, EM ARGAMASSA TRAÇO 1:2:8, PREPARO MECÂNICO, APLICADO MANUALMENTE EM PAREDES INTERNAS DE AMBIENTES COM ÁREA MAIOR QUE 10M², E = 10MM, COM TALISCAS. AF_03/2024	m²	77,77	18,74	22,90	1.780,93	0,09 %
8.2			REVESTIMENTO CERÂMICO		1		12.378,30	12.378,30	0,61 %
8.2.1	104611	SINAPI	REVESTIMENTO CERÂMICO PARA PAREDES INTERNAS COM PLACAS TIPO ESMALTADA EXTRA DE DIMENSÕES 60X60 CM APLICADAS NA ALTURA INTEIRA DAS PAREDES. AF_02/2023_PE	m²	110	92,07	112,53	12.378,30	0,61 %
9			REVESTIMENTO DE PISO INTERNO		1		100.335,88	100.335,88	4,97 %
9.1			REVESTIMENTO ARGAMASSADO		1		56.533,38	56.533,38	2,80 %
9.1.1	94995	SINAPI	EXECUÇÃO DE PASSEIO (CALÇADA) OU PISO DE CONCRETO COM CONCRETO MOLDADO IN LOCO, USINADO, ACABAMENTO CONVENCIONAL, ESPESSURA 8 CM, ARMADO. AF_08/2022	m²	393,44	91,10	111,35	43.809,54	2,17 %
9.1.2	2180	ORSE	Regularização de base para revest. de pisos com arg. traço 1:4, esp. média = 2,5cm	m²	393,44	26,46	32,34	12.723,84	0,63 %
9.2			GRANILITE		1		37.317,78	37.317,78	1,85 %
9.2.1	10168	ORSE	Piso alta resistência, colorido, e=10mm, aplicado com juntas, polido até o esmeril 400 e encerado	m²	393,44	77,60	94,85	37.317,78	1,85 %
9.3			RODAPE		1		6.484,72	6.484,72	0,32 %
9.3.1	11233	ORSE	Rodapé alta resistência, h = 10 cm, meia-cana	m	260,64	20,36	24,88	6.484,72	0,32 %
10			REVESTIMENTO DE PISO EXTERNO		1		100.516,50	100.516,50	4,98 %
10.1			REVESTIMENTO ARGAMASSADO		1		100.516,50	100.516,50	4,98 %
10.1.1	94995	SINAPI	EXECUÇÃO DE PASSEIO (CALÇADA) OU PISO DE CONCRETO COM CONCRETO MOLDADO IN LOCO, USINADO, ACABAMENTO CONVENCIONAL, ESPESSURA 8 CM, ARMADO. AF_08/2022	m²	544,41	91,10	111,35	60.620,05	3,00 %
10.1.2	93681	SINAPI	EXECUÇÃO DE PAVIMENTO EM PISO INTERTRAVADO, COM BLOCO RETANGULAR COLORIDO DE 20 X 10 CM, ESPESSURA 8 CM. AF_10/2022	m²	370,2	88,17	107,77	39.896,45	1,98 %
11			REVESTIMENTO DE TETO		1		34.755,77	34.755,77	1,72 %
11.1			REVESTIMENTO ARGAMASSADO		1		194,23	194,23	0,01 %

11.1.1	87885	SINAPI	CHAPISCO APLICADO NO TETO OU EM ALVENARIA E ESTRUTURA, COM ROLO PARA TEXTURA ACRÍLICA. ARGAMASSA INDUSTRIALIZADA COM PREPARO EM MISTURADOR 300 KG. AF_10/2022	m²	4,24	9,67	11,81	50,07	0,00 %
11.1.2	90408	SINAPI	MASSA ÚNICA, EM ARGAMASSA TRAÇO 1:2:8, PREPARO MECÂNICO, APLICADA MANUALMENTE EM TETO, E = 10MM, COM TALISCAS. AF_03/2024	m²	4,24	27,82	34,00	144,16	0,01 %
11.2			FORRO		1		34.561,54	34.561,54	1,71 %
11.2.1	96114	SINAPI	FORRO EM DRYWALL, PARA AMBIENTES COMERCIAIS, INCLUSIVE ESTRUTURA BIRECIONAL DE FIXAÇÃO. AF_08/2023_PS	m²	340,81	82,97	101,41	34.561,54	1,71 %
12			PINTURA		1		66.878,36	66.878,36	3,31 %
12.1			PAREDES		1		51.678,23	51.678,23	2,56 %
12.1.1	88485	SINAPI	FUNDO SELADOR ACRÍLICO, APLICAÇÃO MANUAL EM PAREDE, UMA DEMÃO. AF_04/2023	m²	2078,46	3,34	4,08	8.480,11	0,42 %
12.1.2	88495	SINAPI	EMASSAMENTO COM MASSA LÁTEX, APLICAÇÃO EM PAREDE, UMA DEMÃO, LIXAMENTO MANUAL. AF_04/2023	m²	1351,77	10,08	12,32	16.653,80	0,82 %
12.1.3	104641	SINAPI	PINTURA LÁTEX ACRÍLICA ECONÔMICA, APLICAÇÃO MANUAL EM PAREDES, DUAS DEMÃOS. AF_04/2023	m²	1351,77	9,03	11,03	14.910,02	0,74 %
12.1.4	95305	SINAPI	TEXTURA ACRÍLICA, APLICAÇÃO MANUAL EM PAREDE, UMA DEMÃO. AF_04/2023	m²	726,69	13,10	16,01	11.634,30	0,58 %
12.2			TETO		1		12.763,33	12.763,33	0,63 %
12.2.1	88494	SINAPI	EMASSAMENTO COM MASSA LÁTEX, APLICAÇÃO EM TETO, UMA DEMÃO, LIXAMENTO MANUAL. AF_04/2023	m²	340,81	19,34	23,63	8.053,34	0,40 %
12.2.2	104639	SINAPI	PINTURA LÁTEX ACRÍLICA ECONÔMICA, APLICAÇÃO MANUAL EM TETO, DUAS DEMÃOS. AF_04/2023	m²	340,81	11,31	13,82	4.709,99	0,23 %
12.3			ESQUADRIAS		1		2.436,80	2.436,80	0,12 %
12.3.1	102197	SINAPI	PINTURA FUNDO NIVELADOR ALQUÍDICO BRANCO EM MADEIRA. AF_01/2021	m²	59,06	17,68	21,61	1.276,28	0,06 %
12.3.2	102219	SINAPI	PINTURA TINTA DE ACABAMENTO (PIGMENTADA) ESMALTE SINTÉTICO ACETINADO EM MADEIRA, 2 DEMÃOS. AF_01/2021	m²	59,06	16,08	19,65	1.160,52	0,06 %
13			MARMORARIA		1		10.884,42	10.884,42	0,54 %
13.1	12492	ORSE	Tampo/bancada em granito branco siena, e=2cm	m²	13,42	663,56	811,06	10.884,42	0,54 %
14			LOUÇAS, METAIS E ACESSÓRIOS		1		57.923,39	57.923,39	2,87 %
14.1			EQUIPAMENTOS		1		215,08	215,08	0,01 %
14.1.1	100860	SINAPI	CHUVEIRO ELÉTRICO COMUM CORPO PLÁSTICO, TIPO DUCHA - FORNECIMENTO E INSTALAÇÃO. AF_01/2020	UN	2	96,54	107,54 (BDI 11,40%)	215,08	0,01 %
14.2			LOUÇAS		1		14.627,04	14.627,04	0,72 %
14.2.1	86932	SINAPI	VASO SANITÁRIO SIFONADO COM CAIXA ACOPLADA LOUÇA BRANCA - PADRÃO MÉDIO, INCLUSO ENGATE FLEXÍVEL EM METAL CROMADO, 1/2 X 40CM - FORNECIMENTO E INSTALAÇÃO. AF_01/2020	UN	6	532,50	650,87	3.905,22	0,19 %
14.2.2		Próprio	Bacia sifonada com caixa de descarga acoplada e tampa - infantil REFERENCIA CPOS/CDHU (44.01.040)	UN	1	1.167,40	1.426,91	1.426,91	0,07 %
14.2.3	86939	SINAPI	LAVATÓRIO LOUÇA BRANCA COM COLUNA, *44 X 35,5* CM, PADRÃO POPULAR, INCLUSO SIFÃO FLEXÍVEL EM PVC, VÁLVULA E ENGATE FLEXÍVEL 30CM EM PLÁSTICO E COM TORNEIRA CROMADA PADRÃO POPULAR - FORNECIMENTO E INSTALAÇÃO. AF_01/2020	UN	13	385,40	471,07	6.123,91	0,30 %
14.2.4	86919	SINAPI	TANQUE DE LOUÇA BRANCA COM COLUNA, 30L OU EQUIVALENTE, INCLUSO SIFÃO FLEXÍVEL EM PVC, VÁLVULA METÁLICA E TORNEIRA DE METAL CROMADO PADRÃO MÉDIO - FORNECIMENTO E INSTALAÇÃO. AF_01/2020	UN	1	851,40	1.040,66	1.040,66	0,05 %
14.2.5		Próprio	Lavatório suspenso de Canto - Izy - L101 - Deca ou equivalente, inclusive válvula de saída cromada 1", sifão em metal cromado 1" x 1/2", engate flexível trançado inox 1/2" x 30cm e parafusos para fixação, exclusive torneira REFERENCIA IOPES (170124)	und	1	570,90	697,81	697,81	0,03 %
14.2.6	86901	SINAPI	CUBA DE EMBUTIR OVAL EM LOUÇA BRANCA, 35 X 50CM OU EQUIVALENTE - FORNECIMENTO E INSTALAÇÃO. AF_01/2020	UN	3	140,68	171,95	515,85	0,03 %
14.2.7		Próprio	Cuba de louça de embutir redonda REFERENCIA CPOS/CDHU (44.01.850)	UN	6	125,00	152,78	916,68	0,05 %
14.3			METAIS E ACESSÓRIOS		1		43.081,27	43.081,27	2,13 %
14.3.1		Próprio	Tampo/bancada em concreto armado, revestido em aço inoxidável fosco polido REFERENCIA CPOS/CDHU (44.02.200)	m²	7,14	1.346,83	1.646,23	11.754,08	0,58 %
14.3.2	13262	ORSE	Funil Expurgo Hospitalar de aço inox 304 290x300mm e= 0,8mm Sem mesa para embutir - Mirmox ou similar	un	1	2.408,41	2.943,79	2.943,79	0,15 %
14.3.3	86900	SINAPI	CUBA DE EMBUTIR RETANGULAR DE AÇO INOXIDÁVEL, 46 X 30 X 12 CM - FORNECIMENTO E INSTALAÇÃO. AF_01/2020	UN	6	183,65	224,47	1.346,82	0,07 %
14.3.4	86913	SINAPI	TORNEIRA CROMADA 1/2" OU 3/4" PARA TANQUE, PADRÃO POPULAR - FORNECIMENTO E INSTALAÇÃO. AF_01/2020	UN	5	39,94	48,81	244,05	0,01 %
14.3.5		Próprio	Torneira clínica com volante tipo alavanca REFERENCIA CPOS/CDHU (44.03.300)	UN	2	337,99	413,12	826,24	0,04 %
14.3.6		Próprio	Torneira misturador clínica de mesa com arejador articulado, acionamento cotovelo REFERENCIA CPOS/CDHU (44.03.316)	UN	6	359,99	440,01	2.640,06	0,13 %
14.3.7	9676	ORSE	Torneira de mesa com fechamento automático, linha Decamatic Eco, ref.1173.C, DECA ou similar	un	22	267,34	326,76	7.188,72	0,36 %
14.3.8	11747	ORSE	Torneira para lavatório, de mesa, cromada, bica alta, ref.: Flex Plus, 1198 C21, da DECA ou similar, inclusive furo para instalação em bancada	un	1	327,32	400,08	400,08	0,02 %
14.3.9	9503	ORSE	Ducha higiênica com registro, linha Dream, ref. 1984.C87.ACT.CR, da DECA ou similar	un	6	812,90	993,60	5.961,60	0,30 %
14.3.10	13113	ORSE	Barra de apoio, reta, fixa, em aço inox, l=80cm, d=1 1/4", Jackwal ou similar	un	8	221,66	270,93	2.167,44	0,11 %
14.3.11	13110	ORSE	Barra de apoio, reta, fixa, em aço inox, l=40cm, d=1 1/4", Jackwal ou similar	un	8	111,66	136,48	1.091,84	0,05 %

14.3.12	100867	SINAPI	BARRA DE APOIO RETA, EM AÇO INOX POLIDO, COMPRIMENTO 70 CM, FIXADA NA PAREDE - FORNECIMENTO E INSTALAÇÃO. AF_01/2020	UN	4	333,20	407,27	1.629,08	0,08 %
14.3.13	CPU2105	Próprio	RALO SECO PVC QUADRADO 15x15 COM GRELHA	UN	19	115,14	140,73	2.673,87	0,13 %
14.3.14	COMP1710 36	Próprio	ESTACAO DE CHAMADA DE LEITO, COM INTERRUPTOR DE EMBUTIR COM C OMANDOS DE CHAMADAS, EMERGENCIA E PRESENCIA, FIXADA SOBRE CAIXA 4"X4" EMBUTIDA NA PAREDE. FORNECIMENTO E COLOCACAO 3%-DESGASTE DE FERRAMENTAS E EPI REFERENCIA EMOP (18.050.0120-0)	UN	4	452,76	553,40	2.213,60	0,11 %
15			INSTALAÇÕES HIDROSSANITÁRIAS		1		128.927,03	128.927,03	6,39 %
15.1			HIDRÁULICA		1		56.320,16	56.320,16	2,79 %
15.1.1	054668	SBC	ACOPLAMENTO RANHURADO EM FERRO FUNDIDO DN 60,3mm 2"	UN	1	91,00	111,22	111,22	0,01 %
15.1.2	103039	SINAPI	REGISTRO DE ESFERA, PVC, ROSCÁVEL, COM VOLANTE, 1 1/2" - FORNECIMENTO E INSTALAÇÃO. AF_08/2021	UN	1	39,83	48,68	48,68	0,00 %
15.1.3	94492	SINAPI	REGISTRO DE ESFERA, PVC, SOLDÁVEL, COM VOLANTE, DN 50 MM - FORNECIMENTO E INSTALAÇÃO. AF_08/2021	UN	1	34,39	42,03	42,03	0,00 %
15.1.4	94681	SINAPI	CURVA 90 GRAUS, PVC, SOLDÁVEL, DN 60 MM, INSTALADO EM RESERVAÇÃO DE ÁGUA DE EDIFICAÇÃO QUE POSSUA RESERVATÓRIO DE FIBRA/FIBROCIMENTO FORNECIMENTO E INSTALAÇÃO. AF_06/2016	UN	1	38,90	47,54	47,54	0,00 %
15.1.5	94662	SINAPI	ADAPTADOR CURTO COM BOLSA E ROSCA PARA REGISTRO, PVC, SOLDÁVEL, DN 50 MM X 1 1/2, INSTALADO EM RESERVAÇÃO DE ÁGUA DE EDIFICAÇÃO QUE POSSUA RESERVATÓRIO DE FIBRA/FIBROCIMENTO FORNECIMENTO E INSTALAÇÃO. AF_06/2016	UN	3	9,04	11,04	33,12	0,00 %
15.1.6	103986	SINAPI	CURVA 90 GRAUS, PVC, SOLDÁVEL, DN 50MM, INSTALADO EM RAMAL DE DISTRIBUIÇÃO DE ÁGUA - FORNECIMENTO E INSTALAÇÃO. AF_06/2022	UN	17	23,20	28,35	481,95	0,02 %
15.1.7	103979	SINAPI	TUBO, PVC, SOLDÁVEL, DN 50MM, INSTALADO EM RAMAL DE DISTRIBUIÇÃO DE ÁGUA - FORNECIMENTO E INSTALAÇÃO. AF_06/2022	M	54,4	25,20	30,80	1.675,52	0,08 %
15.1.8	COMP1710 89353	Próprio	Hidrômetro em bronze, diâmetro de 40 mm (1 1/2") REFERENCIA CPOS/CDHU (45.03.110)	UN	1	1.044,80	1.277,05	1.277,05	0,06 %
15.1.9		SINAPI	REGISTRO DE GAVETA BRUTO, LATÃO, ROSCÁVEL, 3/4" - FORNECIMENTO E INSTALAÇÃO. AF_08/2021	UN	1	38,11	46,58	46,58	0,00 %
15.1.10	94794	SINAPI	REGISTRO DE GAVETA BRUTO, LATÃO, ROSCÁVEL, 1 1/2", COM ACABAMENTO E CANOPLA CROMADOS - FORNECIMENTO E INSTALAÇÃO. AF_08/2021	UN	1	160,50	196,17	196,17	0,01 %
15.1.11	89987	SINAPI	REGISTRO DE GAVETA BRUTO, LATÃO, ROSCÁVEL, 3/4", COM ACABAMENTO E CANOPLA CROMADOS - FORNECIMENTO E INSTALAÇÃO. AF_08/2021	UN	24	90,66	110,81	2.659,44	0,13 %
15.1.12	89985	SINAPI	REGISTRO DE PRESSÃO BRUTO, LATÃO, ROSCÁVEL, 3/4", COM ACABAMENTO E CANOPLA CROMADOS - FORNECIMENTO E INSTALAÇÃO. AF_08/2021	UN	2	86,08	105,21	210,42	0,01 %
15.1.13	92365	SINAPI	TUBO DE AÇO GALVANIZADO COM COSTURA, CLASSE MÉDIA, DN 40 (1 1/2"), CONEXÃO ROSQUEADA, INSTALADO EM REDE DE ALIMENTAÇÃO PARA HIDRANTE - FORNECIMENTO E INSTALAÇÃO. AF_10/2020	M	2	50,95	62,27	124,54	0,01 %
15.1.14	92336	SINAPI	TUBO DE AÇO GALVANIZADO COM COSTURA, CLASSE MÉDIA, CONEXÃO RANHURADA, DN 65 (2 1/2"), INSTALADO EM PRUMADAS - FORNECIMENTO E INSTALAÇÃO. AF_10/2020	M	1	89,32	109,17	109,17	0,01 %
15.1.15	89373	SINAPI	LUVA DE REDUÇÃO, PVC, SOLDÁVEL, DN 25MM X 20MM, INSTALADO EM RAMAL OU SUB-RAMAL DE ÁGUA - FORNECIMENTO E INSTALAÇÃO. AF_06/2022	UN	2	6,19	7,56	15,12	0,00 %
15.1.16	89593	SINAPI	LUVA COM ROSCA, PVC, SOLDÁVEL, DN 50MM X 1.1/2, INSTALADO EM PRUMADA DE ÁGUA - FORNECIMENTO E INSTALAÇÃO. AF_06/2022	UN	2	19,70	24,07	48,14	0,00 %
15.1.17	94656	SINAPI	ADAPTADOR CURTO COM BOLSA E ROSCA PARA REGISTRO, PVC, SOLDÁVEL, DN 25 MM X 3/4, INSTALADO EM RESERVAÇÃO DE ÁGUA DE EDIFICAÇÃO QUE POSSUA RESERVATÓRIO DE FIBRA/FIBROCIMENTO FORNECIMENTO E INSTALAÇÃO. AF_06/2016	UN	52	2,92	3,56	185,12	0,01 %
15.1.18	104002	SINAPI	ADAPTADOR CURTO COM BOLSA E ROSCA PARA REGISTRO, PVC, SOLDÁVEL, DN 50MM X 1.1/4", INSTALADO EM RAMAL DE DISTRIBUIÇÃO DE ÁGUA - FORNECIMENTO E INSTALAÇÃO. AF_06/2022	UN	1	14,45	17,66	17,66	0,00 %
15.1.19	103948	SINAPI	BUCHA DE REDUÇÃO, CURTA, PVC, SOLDÁVEL, DN 32 X 25 MM, INSTALADO EM RAMAL OU SUB-RAMAL DE ÁGUA - FORNECIMENTO E INSTALAÇÃO. AF_06/2022	UN	3	6,88	8,40	25,20	0,00 %
15.1.20	103966	SINAPI	BUCHA DE REDUÇÃO, LONGA, PVC, SOLDÁVEL, DN 50 X 25 MM, INSTALADO EM PRUMADA DE ÁGUA - FORNECIMENTO E INSTALAÇÃO. AF_06/2022	UN	1	7,95	9,71	9,71	0,00 %
15.1.21	104003	SINAPI	BUCHA DE REDUÇÃO, LONGA, PVC, SOLDÁVEL, DN 50 X 32 MM, INSTALADO EM RAMAL DE DISTRIBUIÇÃO DE ÁGUA - FORNECIMENTO E INSTALAÇÃO. AF_06/2022	UN	1	12,28	15,00	15,00	0,00 %
15.1.22	89490	SINAPI	CURVA 45 GRAUS, PVC, SOLDÁVEL, DN 25MM, INSTALADO EM PRUMADA DE ÁGUA - FORNECIMENTO E INSTALAÇÃO. AF_06/2022	UN	1	6,04	7,38	7,38	0,00 %
15.1.23	89489	SINAPI	CURVA 90 GRAUS, PVC, SOLDÁVEL, DN 25MM, INSTALADO EM PRUMADA DE ÁGUA - FORNECIMENTO E INSTALAÇÃO. AF_06/2022	UN	81	6,47	7,90	639,90	0,03 %
15.1.24	89384	SINAPI	CURVA DE TRANSPOSIÇÃO, PVC, SOLDÁVEL, DN 25MM, INSTALADO EM RAMAL OU SUB-RAMAL DE ÁGUA FORNECIMENTO E INSTALAÇÃO. AF_06/2022	UN	1	10,87	13,28	13,28	0,00 %
15.1.25	89530	SINAPI	LUVA DE CORRER, PVC, SOLDÁVEL, DN 25MM, INSTALADO EM PRUMADA DE ÁGUA - FORNECIMENTO E INSTALAÇÃO. AF_06/2022	UN	25	12,90	15,76	394,00	0,02 %
15.1.26	89577	SINAPI	LUVA DE CORRER, PVC, SOLDÁVEL, DN 50MM, INSTALADO EM PRUMADA DE ÁGUA - FORNECIMENTO E INSTALAÇÃO. AF_06/2022	UN	1	28,99	35,43	35,43	0,00 %
15.1.27	89356	SINAPI	TUBO, PVC, SOLDÁVEL, DN 25MM, INSTALADO EM RAMAL OU SUB-RAMAL DE ÁGUA - FORNECIMENTO E INSTALAÇÃO. AF_06/2022	M	298,6	20,93	25,58	7.638,18	0,38 %
15.1.28	89357	SINAPI	TUBO, PVC, SOLDÁVEL, DN 32MM, INSTALADO EM RAMAL OU SUB-RAMAL DE ÁGUA - FORNECIMENTO E INSTALAÇÃO. AF_06/2022	M	31,4	28,32	34,61	1.088,75	0,05 %
15.1.29	89448	SINAPI	TUBO, PVC, SOLDÁVEL, DN 40MM, INSTALADO EM PRUMADA DE ÁGUA - FORNECIMENTO E INSTALAÇÃO. AF_06/2022	M	0,1	13,11	16,02	1,60	0,00 %

15.1.30	89869	SINAPI	TE, PVC, SOLDÁVEL, DN 25MM, INSTALADO EM DRENO DE AR-CONDICIONADO - FORNECIMENTO E INSTALAÇÃO. AF_08/2022	UN	37	8,96	10,95	405,15	0,02 %
15.1.31	94690	SINAPI	TÊ, PVC, SOLDÁVEL, DN 32 MM INSTALADO EM RESERVAÇÃO DE ÁGUA DE EDIFICAÇÃO QUE POSSUA RESERVATÓRIO DE FIBRA/FIBROCIMENTO FORNECIMENTO E INSTALAÇÃO. AF_06/2016	UN	1	9,33	11,40	11,40	0,00 %
15.1.32	104008	SINAPI	TE DE REDUÇÃO, 90 GRAUS, PVC, SOLDÁVEL, DN 50 MM X 32 MM, INSTALADO EM RAMAL DE DISTRIBUIÇÃO DE ÁGUA - FORNECIMENTO E INSTALAÇÃO. AF_06/2022	UN	2	26,40	32,26	64,52	0,00 %
15.1.33	89400	SINAPI	TÊ DE REDUÇÃO, PVC, SOLDÁVEL, DN 32MM X 25MM, INSTALADO EM RAMAL OU SUB-RAMAL DE ÁGUA - FORNECIMENTO E INSTALAÇÃO. AF_06/2022	UN	15	17,09	20,88	313,20	0,02 %
15.1.34	89627	SINAPI	TÊ DE REDUÇÃO, PVC, SOLDÁVEL, DN 50MM X 25MM, INSTALADO EM PRUMADA DE ÁGUA - FORNECIMENTO E INSTALAÇÃO. AF_06/2022	UN	1	16,50	20,16	20,16	0,00 %
15.1.35	89366	SINAPI	JOELHO 90 GRAUS COM BUCHA DE LATÃO, PVC, SOLDÁVEL, DN 25MM, X 3/4 INSTALADO EM RAMAL OU SUB-RAMAL DE ÁGUA - FORNECIMENTO E INSTALAÇÃO. AF_06/2022	UN	8	13,68	16,72	133,76	0,01 %
15.1.36	90373	SINAPI	JOELHO 90 GRAUS COM BUCHA DE LATÃO, PVC, SOLDÁVEL, DN 25MM, X 1/2 INSTALADO EM RAMAL OU SUB-RAMAL DE ÁGUA - FORNECIMENTO E INSTALAÇÃO. AF_06/2022	UN	49	11,04	13,49	661,01	0,03 %
15.1.37	CPU2194	Próprio	PRESSURIZADOR DE ÁGUA MAX PRESS 270 VF MONOFASICO 220V	UN	1	12.811,54	15.659,54	15.659,54	0,78 %
15.1.38	COMP1710	Próprio	Reservatório de fibra de vidro - capacidade de 15.000 litros REFERENCIA CPOS/CDHU (48.02.008)	UN	1	9.595,47	11.728,54	11.728,54	0,58 %
15.1.39	89415	SINAPI	CURVA 90 GRAUS, PVC, SOLDÁVEL, DN 32MM, INSTALADO EM RAMAL DE DISTRIBUIÇÃO DE ÁGUA - FORNECIMENTO E INSTALAÇÃO. AF_06/2022	UN	8	13,77	16,83	134,64	0,01 %
15.1.40	12882	ORSE	Pressurizador até 12mca/160w/220v	Un	1	906,34	1.107,81	1.107,81	0,05 %
15.1.41	COMP1710 39	Próprio	Reservatório em polietileno de alta densidade (cisterna) com antioxidante e proteção contra raios ultravioleta (UV) - capacidade de 5.000 litros REFERENCIA CPOS/CDHU (48.02.300)	UN	1	7.268,70	8.884,53	8.884,53	0,44 %
15.2			SANITÁRIA		1		46.606,59	46.606,59	2,31 %
15.2.1	89707	SINAPI	CAIXA SIFONADA, PVC, DN 100 X 100 X 50 MM, JUNTA ELÁSTICA, FORNECIDA E INSTALADA EM RAMAL DE DESCARGA OU EM RAMAL DE ESGOTO SANITÁRIO. AF_08/2022	UN	1	46,12	56,37	56,37	0,00 %
15.2.2	4883	ORSE	Caixa de inspeção 0.60 x 0.60 x 0.60m	un	4	641,89	784,58	3.138,32	0,16 %
15.2.3	104328	SINAPI	CAIXA SIFONADA, COM GRELHA QUADRADA, PVC, DN 150 X 150 X 50 MM, JUNTA SOLDÁVEL, FORNECIDA E INSTALADA EM RAMAL DE DESCARGA OU EM RAMAL DE ESGOTO SANITÁRIO. AF_08/2022	UN	17	67,91	83,00	1.411,00	0,07 %
15.2.4	89708	SINAPI	CAIXA SIFONADA, PVC, DN 150 X 185 X 75 MM, JUNTA ELÁSTICA, FORNECIDA E INSTALADA EM RAMAL DE DESCARGA OU EM RAMAL DE ESGOTO SANITÁRIO. AF_08/2022	UN	1	99,67	121,82	121,82	0,01 %
15.2.5	89709	SINAPI	RALO SIFONADO, PVC, DN 100 X 40 MM, JUNTA SOLDÁVEL, FORNECIDO E INSTALADO EM RAMAL DE DESCARGA OU EM RAMAL DE ESGOTO SANITÁRIO. AF_08/2022	UN	3	20,18	24,66	73,98	0,00 %
15.2.6	86883	SINAPI	SIFÃO DO TIPO FLEXÍVEL EM PVC 1 X 1.1/2 - FORNECIMENTO E INSTALAÇÃO. AF_01/2020	UN	29	10,40	12,71	368,59	0,02 %
15.2.7	86879	SINAPI	VÁLVULA EM PLÁSTICO 1" PARA PIA, TANQUE OU LAVATÓRIO, COM OU SEM LADRÃO - FORNECIMENTO E INSTALAÇÃO. AF_01/2020	UN	30	8,40	10,26	307,80	0,02 %
15.2.8	104063	SINAPI	CURVA LONGA, 45 GRAUS, PVC OCRE, JUNTA ELÁSTICA, DN 100 MM, PARA COLETOR PREDIAL DE ESGOTO. AF_06/2022	UN	10	58,55	71,56	715,60	0,04 %
15.2.9	89811	SINAPI	CURVA CURTA 90 GRAUS, PVC, SERIE NORMAL, ESGOTO PREDIAL, DN 100 MM, JUNTA ELÁSTICA, FORNECIDO E INSTALADO EM PRUMADA DE ESGOTO SANITÁRIO OU VENTILAÇÃO. AF_08/2022	UN	8	38,85	47,48	379,84	0,02 %
15.2.10	89728	SINAPI	CURVA CURTA 90 GRAUS, PVC, SERIE NORMAL, ESGOTO PREDIAL, DN 40 MM, JUNTA SOLDÁVEL, FORNECIDO E INSTALADO EM RAMAL DE DESCARGA OU RAMAL DE ESGOTO SANITÁRIO. AF_08/2022	UN	49	11,42	13,95	683,55	0,03 %
15.2.11	89726	SINAPI	JOELHO 45 GRAUS, PVC, SERIE NORMAL, ESGOTO PREDIAL, DN 40 MM, JUNTA SOLDÁVEL, FORNECIDO E INSTALADO EM RAMAL DE DESCARGA OU RAMAL DE ESGOTO SANITÁRIO. AF_08/2022	UN	25	9,17	11,20	280,00	0,01 %
15.2.12	89732	SINAPI	JOELHO 45 GRAUS, PVC, SERIE NORMAL, ESGOTO PREDIAL, DN 50 MM, JUNTA ELÁSTICA, FORNECIDO E INSTALADO EM RAMAL DE DESCARGA OU RAMAL DE ESGOTO SANITÁRIO. AF_08/2022	UN	25	14,43	17,63	440,75	0,02 %
15.2.13	89739	SINAPI	JOELHO 45 GRAUS, PVC, SERIE NORMAL, ESGOTO PREDIAL, DN 75 MM, JUNTA ELÁSTICA, FORNECIDO E INSTALADO EM RAMAL DE DESCARGA OU RAMAL DE ESGOTO SANITÁRIO. AF_08/2022	UN	3	21,53	26,31	78,93	0,00 %
15.2.14	89731	SINAPI	JOELHO 90 GRAUS, PVC, SERIE NORMAL, ESGOTO PREDIAL, DN 50 MM, JUNTA ELÁSTICA, FORNECIDO E INSTALADO EM RAMAL DE DESCARGA OU RAMAL DE ESGOTO SANITÁRIO. AF_08/2022	UN	44	13,82	16,89	743,16	0,04 %
15.2.15	89724	SINAPI	JOELHO 90 GRAUS, PVC, SERIE NORMAL, ESGOTO PREDIAL, DN 40 MM, JUNTA SOLDÁVEL, FORNECIDO E INSTALADO EM RAMAL DE DESCARGA OU RAMAL DE ESGOTO SANITÁRIO. AF_08/2022	UN	29	8,98	10,97	318,13	0,02 %
15.2.16	104345	SINAPI	JUNÇÃO DE REDUÇÃO INVERTIDA, PVC, SÉRIE NORMAL, ESGOTO PREDIAL, DN 100 X 50 MM, JUNTA ELÁSTICA, FORNECIDO E INSTALADO EM RAMAL DE DESCARGA OU RAMAL DE ESGOTO SANITÁRIO. AF_08/2022	UN	11	38,49	47,04	517,44	0,03 %
15.2.17	89783	SINAPI	JUNÇÃO SIMPLES, PVC, SERIE NORMAL, ESGOTO PREDIAL, DN 40 MM, JUNTA SOLDÁVEL, FORNECIDO E INSTALADO EM RAMAL DE DESCARGA OU RAMAL DE ESGOTO SANITÁRIO. AF_08/2022	UN	6	13,04	15,93	95,58	0,00 %
15.2.18	104350	SINAPI	JUNÇÃO DE REDUÇÃO INVERTIDA, PVC, SÉRIE NORMAL, ESGOTO PREDIAL, DN 75 X 50 MM, JUNTA ELÁSTICA, FORNECIDO E INSTALADO EM PRUMADA DE ESGOTO SANITÁRIO OU VENTILAÇÃO. AF_08/2022	UN	1	27,07	33,08	33,08	0,00 %
15.2.19	89795	SINAPI	JUNÇÃO SIMPLES, PVC, SERIE NORMAL, ESGOTO PREDIAL, DN 75 X 75 MM, JUNTA ELÁSTICA, FORNECIDO E INSTALADO EM RAMAL DE DESCARGA OU RAMAL DE ESGOTO SANITÁRIO. AF_08/2022	UN	1	36,75	44,91	44,91	0,00 %

15.2.20	89549	SINAPI	REDUÇÃO EXCÊNTRICA, PVC, SERIE R, ÁGUA PLUVIAL, DN 75 X 50 MM, JUNTA ELÁSTICA, FORNECIDO E INSTALADO EM RAMAL DE ENCAMINHAMENTO. AF_06/2022	UN	1	17,19	21,01	21,01	0,00 %
15.2.21	COMP1710 40	Próprio	Tubo de PVC rígido PxB com virola e anel de borracha, linha esgoto série reforçada 'R', DN= 100 mm, inclusive conexões REFERENCIA CPOS/CDHU (46.03.050)	M	107,9	101,45	124,00	13.379,60	0,66 %
15.2.22	COMP1710 41	Próprio	Tubo de PVC rígido PxB com virola e anel de borracha, linha esgoto série reforçada 'R', DN= 50 mm, inclusive conexões REFERENCIA CPOS/CDHU (46.03.038)	M	40,6	47,62	58,20	2.362,92	0,12 %
15.2.23	COMP1710 42	Próprio	Tubo de PVC rígido PxB com virola e anel de borracha, linha esgoto série reforçada 'R', DN= 75 mm, inclusive conexões REFERENCIA CPOS/CDHU (46.03.040)	M	25,6	78,07	95,42	2.442,75	0,12 %
15.2.24	COMP1710 43	Próprio	Tubo de PVC rígido soldável marrom, DN= 40 mm, (1 1/4"), inclusive conexões REFERENCIA CPOS/CDHU (46.01.040)	M	60,2	42,82	52,33	3.150,26	0,16 %
15.2.25	COMP1710 44	Próprio	Tubo de PVC rígido branco, pontas lisas, soldável, linha esgoto série normal, DN= 40 mm, inclusive conexões REFERENCIA 46.02.010	M	17,4	33,62	41,09	714,96	0,04 %
15.2.26	COMP1710 45	Próprio	Tubo de PVC rígido, pontas lisas, soldável, linha esgoto série reforçada 'R', DN= 40 mm, inclusive conexões REFERENCIA CPOS/CDHU (46.03.080)	M	97,3	40,18	49,11	4.778,40	0,24 %
15.2.27	89782	SINAPI	TE, PVC, SERIE NORMAL, ESGOTO PREDIAL, DN 40 X 40 MM, JUNTA SOLDÁVEL, FORNECIDO E INSTALADO EM RAMAL DE DESCARGA OU RAMAL DE ESGOTO SANITÁRIO. AF_08/2022	UN	1	12,95	15,82	15,82	0,00 %
15.2.28	1595	ORSE	Vedação para saída de vaso sanitário em pvc rígido soldável, para esgoto primário, diâm = 100mm	un	8	22,19	27,12	216,96	0,01 %
15.2.29	89373	SINAPI	LUVA DE REDUÇÃO, PVC, SOLDÁVEL, DN 25MM X 20MM, INSTALADO EM RAMAL OU SUB-RAMAL DE ÁGUA - FORNECIMENTO E INSTALAÇÃO. AF_06/2022	UN	17	6,19	7,56	128,52	0,01 %
15.2.30	104014	SINAPI	BUCHA DE REDUÇÃO, LONGA, PVC, SOLDÁVEL, DN 40 X 25 MM, INSTALADO EM RAMAL DE DISTRIBUIÇÃO DE ÁGUA - FORNECIMENTO E INSTALAÇÃO. AF_06/2022	UN	17	9,11	11,13	189,21	0,01 %
15.2.31	89384	SINAPI	CURVA DE TRANSPOSIÇÃO, PVC, SOLDÁVEL, DN 25MM, INSTALADO EM RAMAL OU SUB-RAMAL DE ÁGUA - FORNECIMENTO E INSTALAÇÃO. AF_06/2022	UN	17	10,87	13,28	225,76	0,01 %
15.2.32	89408	SINAPI	JOELHO 90 GRAUS, PVC, SOLDÁVEL, DN 25MM, INSTALADO EM RAMAL DE DISTRIBUIÇÃO DE ÁGUA - FORNECIMENTO E INSTALAÇÃO. AF_06/2022	UN	34	7,67	9,37	318,58	0,02 %
15.2.33	89356	SINAPI	TUBO, PVC, SOLDÁVEL, DN 25MM, INSTALADO EM RAMAL OU SUB-RAMAL DE ÁGUA - FORNECIMENTO E INSTALAÇÃO. AF_06/2022	M	102	20,93	25,58	2.609,16	0,13 %
15.2.34	86882	SINAPI	SIFÃO DO TIPO GARRAFA/COPO EM PVC 1.1/4 X 1.1/2" - FORNECIMENTO E INSTALAÇÃO. AF_01/2020	UN	1	19,13	23,38	23,38	0,00 %
15.2.35	9760	ORSE	Joelho 45° de pvc rígido, série R, diâm = 50mm	un	1	18,62	22,75	22,75	0,00 %
15.2.36	12646	ORSE	Caixa de coletora de talvegue - CCT 02 (padrão DNIT)	un	1	4.511,13	5.513,95	5.513,95	0,27 %
15.2.37	94962	SINAPI	CONCRETO MAGRO PARA LASTRO, TRAÇO 1:4,5:4,5 (EM MASSA SECA DE CIMENTO/ AREIA MÉDIA/ BRITA 1) - PREPARO MECÂNICO COM BETONEIRA 400 L. AF_05/2021	m³	0,2	410,87	502,20	100,44	0,00 %
15.2.38	104348	SINAPI	TERMINAL DE VENTILAÇÃO, PVC, SÉRIE NORMAL, ESGOTO PREDIAL, DN 50 MM, JUNTA SOLDÁVEL, FORNECIDO E INSTALADO EM PRUMADA DE ESGOTO SANITÁRIO OU VENTILAÇÃO. AF_08/2022	UN	19	9,23	11,28	214,32	0,01 %
15.2.39	89825	SINAPI	TE, PVC, SERIE NORMAL, ESGOTO PREDIAL, DN 50 X 50 MM, JUNTA ELÁSTICA, FORNECIDO E INSTALADO EM PRUMADA DE ESGOTO SANITÁRIO OU VENTILAÇÃO. AF_08/2022	UN	17	15,84	19,36	329,12	0,02 %
15.2.40	89829	SINAPI	TE, PVC, SERIE NORMAL, ESGOTO PREDIAL, DN 75 X 75 MM, JUNTA ELÁSTICA, FORNECIDO E INSTALADO EM PRUMADA DE ESGOTO SANITÁRIO OU VENTILAÇÃO. AF_08/2022	UN	1	32,62	39,87	39,87	0,00 %
15.3			PLUVIAL		1		19.137,95	19.137,95	0,95 %
15.3.1	3234	ORSE	Caixa de passagem em alvenaria de tijolos maciços esp. = 0,12m, dim. int. = 0,50 x 0,50 x 0,60m, com grelha de ferro fundido	un	4	543,18	663,92	2.655,68	0,13 %
15.3.2	6409	ORSE	*Caixa de passagem em alvenaria de tijolos maciços esp=12cm, dim. int. 0,60x0,60x1,00m, sem tampa	un	2	454,76	555,85	1.111,70	0,06 %
15.3.3	053039	SBC	RALO HEMISFERICO 100mm PVC (RALO ABACAXI)	UN	2	66,29	81,02	162,04	0,01 %
15.3.4	104063	SINAPI	CURVA LONGA, 45 GRAUS, PVC OCRE, JUNTA ELÁSTICA, DN 100 MM, PARA COLETOR PREDIAL DE ESGOTO. AF_06/2022	UN	3	58,55	71,56	214,68	0,01 %
15.3.5	89811	SINAPI	CURVA CURTA 90 GRAUS, PVC, SERIE NORMAL, ESGOTO PREDIAL, DN 100 MM, JUNTA ELÁSTICA, FORNECIDO E INSTALADO EM PRUMADA DE ESGOTO SANITÁRIO OU VENTILAÇÃO. AF_08/2022	UN	15	38,85	47,48	712,20	0,04 %
15.3.6	89742	SINAPI	CURVA CURTA 90 GRAUS, PVC, SERIE NORMAL, ESGOTO PREDIAL, DN 75 MM, JUNTA ELÁSTICA, FORNECIDO E INSTALADO EM RAMAL DE DESCARGA OU RAMAL DE ESGOTO SANITÁRIO. AF_08/2022	UN	1	35,00	42,78	42,78	0,00 %
15.3.7	89797	SINAPI	JUNÇÃO SIMPLES, PVC, SERIE NORMAL, ESGOTO PREDIAL, DN 100 X 100 MM, JUNTA ELÁSTICA, FORNECIDO E INSTALADO EM RAMAL DE DESCARGA OU RAMAL DE ESGOTO SANITÁRIO. AF_08/2022	UN	1	45,96	56,17	56,17	0,00 %
15.3.8	054083	SBC	LUVA DUPLA PVC 100mm	UN	1	67,20	82,13	82,13	0,00 %
15.3.9	89599	SINAPI	LUVA SIMPLES, PVC, SERIE R, ÁGUA PLUVIAL, DN 75 MM, JUNTA ELÁSTICA, FORNECIDO E INSTALADO EM CONDUTORES VERTICAIS DE ÁGUAS PLUVIAIS. AF_06/2022	UN	1	21,62	26,42	26,42	0,00 %
15.3.10	89557	SINAPI	REDUÇÃO EXCÊNTRICA, PVC, SERIE R, ÁGUA PLUVIAL, DN 100 X 75 MM, JUNTA ELÁSTICA, FORNECIDO E INSTALADO EM RAMAL DE ENCAMINHAMENTO. AF_06/2022	UN	1	28,06	34,29	34,29	0,00 %
15.3.11	COMP1710 46	Próprio	Tubo PVC rígido, tipo Coletor Esgoto, junta elástica, DN= 100 mm, inclusive conexões REFERENCIA CPOS/CDHU (46.05.020)	M	84,2	46,85	57,26	4.821,29	0,24 %
15.3.12	COMP1710 47	Próprio	Tubo PVC rígido, tipo Coletor Esgoto, junta elástica, DN= 150 mm, inclusive conexões REFERENCIA CPOS/CDHU (46.05.040)	M	41,7	66,11	80,80	3.369,36	0,17 %

15.3.13	COMP1710 48	Próprio	Tubo de PVC rígido soldável marrom, DN= 75 mm, (2 1/2"), inclusive conexões REFERENCIA CPOS/CDHU (46.01.070)	M	6	102,33	125,07	750,42	0,04 %
15.3.14	CPU2094	Próprio	CURVA PVC PARA REDE COLETOR ESGOTO, 45 GR, 200 MM, COM JUNTA ELASTICA.	UN	1	382,22	467,18	467,18	0,02 %
15.3.15	90696	SINAPI	TUBO DE PVC PARA REDE COLETORA DE ESGOTO DE PAREDE MACIÇA, DN 200 MM, JUNTA ELÁSTICA - FORNECIMENTO E ASSENTAMENTO. AF_01/2021	M	10,3	122,50	149,73	1.542,21	0,08 %
15.3.16	89408	SINAPI	JOELHO 90 GRAUS, PVC, SOLDÁVEL, DN 25MM, INSTALADO EM RAMAL DE DISTRIBUIÇÃO DE ÁGUA - FORNECIMENTO E INSTALAÇÃO. AF_06/2022	UN	18	7,67	9,37	168,66	0,01 %
15.3.17	89356	SINAPI	TUBO, PVC, SOLDÁVEL, DN 25MM, INSTALADO EM RAMAL OU SUB-RAMAL DE ÁGUA - FORNECIMENTO E INSTALAÇÃO. AF_06/2022	M	109,9	20,93	25,58	2.811,24	0,14 %
15.3.18	89869	SINAPI	TE, PVC, SOLDÁVEL, DN 25MM, INSTALADO EM DRENO DE AR-CONDICIONADO - FORNECIMENTO E INSTALAÇÃO. AF_08/2022	UN	10	8,96	10,95	109,50	0,01 %
15.4			PREVENÇÃO E COMBATE A INCÊNDIO (PCI)		1		6.862,33	6.862,33	0,34 %
15.4.1	12889	ORSE	Placa de sinalizacao, fotoluminescente, em pvc , com logotipo "Cuidado risco de choque elétrico"- Placa E5	un	5	17,85	21,81	109,05	0,01 %
15.4.2	101910	SINAPI	EXTINTOR DE INCÊNDIO PORTÁTIL COM CARGA DE PQS DE 8 KG, CLASSE BC - FORNECIMENTO E INSTALAÇÃO. AF_10/2020_PE	UN	8	295,15	360,76	2.886,08	0,14 %
15.4.3	12888	ORSE	Placa de sinalizacao, fotoluminescente, em pvc , com logotipo "Extintor de incêndio portátil"- Placa E5	un	8	16,49	20,15	161,20	0,01 %
15.4.4	COMP1710	Próprio	Placa de sinalização em PVC para ambientes REFERENCIA CPOS/CDHU (97.02.210)	UN	1	219,75	268,60	268,60	0,01 %
15.4.5	11853	ORSE	Placa de sinalizacao de segurancã contra incendio, fotoluminescente, retangular, *20 x 40* cm, em pvc *2* mm anti-chamas (símbolos, cores e pictogramas conforme nbr 13434)	Un	3	46,61	56,97	170,91	0,01 %
15.4.6	COMP1710	Próprio	Placa de sinalização em PVC, com indicação de proibição normativa REFERENCIA CPOS/CDHU (97.02.198)	UN	2	15,35	18,76	37,52	0,00 %
15.4.7	12884	ORSE	Placa de sinalizacao, fotoluminescente, 38x19 cm, em pvc , com seta indicativa de sentido (esquerda ou direita) de saída de emergência- Placa S2	un	37	23,63	28,88	1.068,56	0,05 %
15.4.8	COMP1710 51	Próprio	Bloco autônomo de iluminação de emergência LED, com autonomia mínima de 3 horas, fluxo luminoso de 2.000 até 3.000 lúmens, equipado com 2 faróis REFERENCIA CPOS/CDHU (50.05.312)	UN	1	294,29	359,71	359,71	0,02 %
15.4.9	10785	ORSE	Abriço de sobrepor em chapã de aço carbono pintado com tinta a base de epoxi vermelha, dimensões 75x35x25cm	un	4	351,64	429,80	1.719,20	0,09 %
15.4.10	COMP1710 52	Próprio	Placa de sinalização de segurancã CODIGO 14 - 315/158(NBR 13.434); CÓDIGO S3(NT 14/2010-ES) ("SAIDA DE EMERGENÇIA" - seta vertical) REFERENC IOPES 160612	und	2	27,89	34,08	68,16	0,00 %
15.4.11	COMP1710 54	Próprio	PLACA FOTOLUMINESCENTE DE SINALIZACAO DE SEGURANCA CONTRA INCENDIO,PARA EQUIPAMENTOS DE COMBATE A INCENDIO E ALARME,EM P VC ANTICHAMA,DIMENSOES APROXIMADAS DE (20X15)CM,CONFORME ABN T NBR 16820.FORNECIMENTO E COLOCACAO 3%-DESGASTE DE FERRAMENTAS E EPI referencia EMOP (05.054.0115-0)	UN	1	10,92	13,34	13,34	0,00 %
16			INSTALAÇÕES ELÉTRICAS		1		218.120,34	218.120,34	10,80 %
16.1			INFRAESTRUTURA		1		153.809,54	153.809,54	7,62 %
16.1.1	9925	ORSE	Bucha com arruela em liga especial zamak p/eletroduto 32mm, d=1 1/4"	un	1	1,94	2,37	2,37	0,00 %
16.1.2	91940	SINAPI	CAIXA RETANGULAR 4" X 2" MÉDIA (1,30 M DO PISO), PVC, INSTALADA EM PAREDE - FORNECIMENTO E INSTALAÇÃO. AF_03/2023	UN	292	17,19	21,01	6.134,92	0,30 %
16.1.3	91937	SINAPI	CAIXA OCTOGONAL 3" X 3", PVC, INSTALADA EM LAJE - FORNECIMENTO E INSTALAÇÃO. AF_03/2023	UN	86	14,49	17,71	1.523,06	0,08 %
16.1.4	92868	SINAPI	CAIXA RETANGULAR 4" X 2" MÉDIA (1,30 M DO PISO), METÁLICA, INSTALADA EM PAREDE - FORNECIMENTO E INSTALAÇÃO. AF_03/2023	UN	5	17,06	20,85	104,25	0,01 %
16.1.5	91920	SINAPI	CURVA 90 GRAUS PARA ELETRODUTO, PVC, ROSCÁVEL, DN 40 MM (1 1/4"), PARA CIRCUITOS TERMINAIS, INSTALADA EM PAREDE - FORNECIMENTO E INSTALAÇÃO. AF_03/2023	UN	1	22,15	27,07	27,07	0,00 %
16.1.6	063445	SBC	LEITOS - PORCA E ARRUELA 1/4"	CJ	185	3,06	3,74	691,90	0,03 %
16.1.7	063444	SBC	LEITOS - PORCA E ARRUELA 3/8"	CJ	22	4,83	5,90	129,80	0,01 %
16.1.8	040395	SBC	CHUMBADOR 3/8" X 2 1/2" COM PARAFUSO CBA/CB/CBT ZINCADO	UN	22	11,43	13,97	307,34	0,02 %
16.1.9	063111	SBC	PARAFUSO LENTILHA 42x13mm COM PORCA E ARRUELA	UN	104	1,43	1,74	180,96	0,01 %
16.1.10	078583	SBC	SUPORTE PARA FIXACAO FITA ALUMINIO OU CABO COBRE NU	UN	22	5,11	6,24	137,28	0,01 %
16.1.11	062690	SBC	VERGALHAO ACO GALV C/OM ROSCA TOTAL PARA PERFILADO 1/4"	M	22	17,82	21,78	479,16	0,02 %
16.1.12	91935	SINAPI	CABO DE COBRE FLEXÍVEL ISOLADO, 16 MM², ANTI-CHAMA 0,6/1,0 KV, PARA CIRCUITOS TERMINAIS - FORNECIMENTO E INSTALAÇÃO. AF_03/2023	M	258	27,59	33,72	8.699,76	0,43 %
16.1.13	92984	SINAPI	CABO DE COBRE FLEXÍVEL ISOLADO, 25 MM², ANTI-CHAMA 0,6/1,0 KV, PARA REDE ENTERRADA DE DISTRIBUIÇÃO DE ENERGIA ELÉTRICA - FORNECIMENTO E INSTALAÇÃO. AF_12/2021	M	152,7	30,64	37,45	5.718,61	0,28 %
16.1.14	92986	SINAPI	CABO DE COBRE FLEXÍVEL ISOLADO, 35 MM², ANTI-CHAMA 0,6/1,0 KV, PARA REDE ENTERRADA DE DISTRIBUIÇÃO DE ENERGIA ELÉTRICA - FORNECIMENTO E INSTALAÇÃO. AF_12/2021	M	206,4	42,46	51,89	10.710,09	0,53 %
16.1.15	92988	SINAPI	CABO DE COBRE FLEXÍVEL ISOLADO, 50 MM², ANTI-CHAMA 0,6/1,0 KV, PARA REDE ENTERRADA DE DISTRIBUIÇÃO DE ENERGIA ELÉTRICA - FORNECIMENTO E INSTALAÇÃO. AF_12/2021	M	10,4	61,74	75,46	784,78	0,04 %
16.1.16	91931	SINAPI	CABO DE COBRE FLEXÍVEL ISOLADO, 6 MM², ANTI-CHAMA 0,6/1,0 KV, PARA CIRCUITOS TERMINAIS - FORNECIMENTO E INSTALAÇÃO. AF_03/2023	M	83,6	10,96	13,39	1.119,40	0,06 %

16.1.17	91924	SINAPI	CABO DE COBRE FLEXÍVEL ISOLADO, 1,5 MM², ANTI-CHAMA 450/750 V, PARA CIRCUITOS TERMINAIS - FORNECIMENTO E INSTALAÇÃO. AF_03/2023	M	1935,3	3,17	3,87	7.489,61	0,37 %
16.1.18	91926	SINAPI	CABO DE COBRE FLEXÍVEL ISOLADO, 2,5 MM², ANTI-CHAMA 450/750 V, PARA CIRCUITOS TERMINAIS - FORNECIMENTO E INSTALAÇÃO. AF_03/2023	M	3658,8	4,65	5,68	20.781,98	1,03 %
16.1.19	91928	SINAPI	CABO DE COBRE FLEXÍVEL ISOLADO, 4 MM², ANTI-CHAMA 450/750 V, PARA CIRCUITOS TERMINAIS - FORNECIMENTO E INSTALAÇÃO. AF_03/2023	M	677	7,22	8,82	5.971,14	0,30 %
16.1.20	91930	SINAPI	CABO DE COBRE FLEXÍVEL ISOLADO, 6 MM², ANTI-CHAMA 450/750 V, PARA CIRCUITOS TERMINAIS - FORNECIMENTO E INSTALAÇÃO. AF_03/2023	M	69,9	10,11	12,35	863,26	0,04 %
16.1.21	97886	SINAPI	CAIXA ENTERRADA ELÉTRICA RETANGULAR, EM ALVENARIA COM TIJOLOS CERÂMICOS MACIÇOS, FUNDO COM BRITA, DIMENSÕES INTERNAS: 0,3X0,3X0,3 M. AF_12/2020	UN	2	161,16	196,98	393,96	0,02 %
16.1.22	061461	SBC	CAIXA DE PASSAGEM CH.DE ACO C/TAMPA APARAF. 200x200x100 PISO	UN	3	101,11	123,58	370,74	0,02 %
16.1.23	061462	SBC	CAIXA DE PASSAGEM DE ACO C/ TAMPA APARAFUSADA 302X302X120	UN	1	217,32	265,63	265,63	0,01 %
16.1.24	91955	SINAPI	INTERRUPTOR PARALELO (1 MÓDULO), 10A/250V, INCLUINDO SUPORTE E PLACA - FORNECIMENTO E INSTALAÇÃO. AF_03/2023	UN	8	35,22	43,04	344,32	0,02 %
16.1.25	91961	SINAPI	INTERRUPTOR PARALELO (2 MÓDULOS), 10A/250V, INCLUINDO SUPORTE E PLACA - FORNECIMENTO E INSTALAÇÃO. AF_03/2023	UN	1	56,61	69,19	69,19	0,00 %
16.1.26	91957	SINAPI	INTERRUPTOR SIMPLES (1 MÓDULO) COM INTERRUPTOR PARALELO (1 MÓDULO), 10A/250V, INCLUINDO SUPORTE E PLACA - FORNECIMENTO E INSTALAÇÃO. AF_03/2023	UN	2	50,27	61,44	122,88	0,01 %
16.1.27	91953	SINAPI	INTERRUPTOR SIMPLES (1 MÓDULO), 10A/250V, INCLUINDO SUPORTE E PLACA - FORNECIMENTO E INSTALAÇÃO. AF_03/2023	UN	23	28,92	35,34	812,82	0,04 %
16.1.28	059208	SBC	PLACA COM UM FURO IMPERIA BRANCO IRIEL P/ SAIDA CABO DE SOM	UN	26	12,69	15,51	403,26	0,02 %
16.1.29	062002	SBC	PLACA CEGA SEM FURO	UN	18	6,83	8,34	150,12	0,01 %
16.1.30	062568	SBC	PLACA (ESPELHO) 1 POSTO HORIZONTAL 4x2 PIAL PLUS	UN	212	8,08	9,87	2.092,44	0,10 %
16.1.31	91996	SINAPI	TOMADA MÉDIA DE EMBUTIR (1 MÓDULO), 2P+T 10 A, INCLUINDO SUPORTE E PLACA - FORNECIMENTO E INSTALAÇÃO. AF_03/2023	UN	34	34,16	41,75	1.419,50	0,07 %
16.1.32	92028	SINAPI	INTERRUPTOR PARALELO (1 MÓDULO) COM 1 TOMADA DE EMBUTIR 2P+T 10 A, SEM SUPORTE E SEM PLACA - FORNECIMENTO E INSTALAÇÃO. AF_03/2023	UN	1	44,89	54,86	54,86	0,00 %
16.1.33	92022	SINAPI	INTERRUPTOR SIMPLES (1 MÓDULO) COM 1 TOMADA DE EMBUTIR 2P+T 10 A, SEM SUPORTE E SEM PLACA - FORNECIMENTO E INSTALAÇÃO. AF_03/2023	UN	10	38,55	47,11	471,10	0,02 %
16.1.34	92002	SINAPI	TOMADA MÉDIA DE EMBUTIR (2 MÓDULOS), 2P+T 10 A, SEM SUPORTE E SEM PLACA - FORNECIMENTO E INSTALAÇÃO. AF_03/2023	UN	72	43,83	53,57	3.857,04	0,19 %
16.1.35	92003	SINAPI	TOMADA MÉDIA DE EMBUTIR (2 MÓDULOS), 2P+T 20 A, SEM SUPORTE E SEM PLACA - FORNECIMENTO E INSTALAÇÃO. AF_03/2023	UN	22	47,91	58,56	1.288,32	0,06 %
16.1.36	92010	SINAPI	TOMADA MÉDIA DE EMBUTIR (3 MÓDULOS), 2P+T 10 A, SEM SUPORTE E SEM PLACA - FORNECIMENTO E INSTALAÇÃO. AF_03/2023	UN	2	64,12	78,37	156,74	0,01 %
16.1.37	91994	SINAPI	TOMADA MÉDIA DE EMBUTIR (1 MÓDULO), 2P+T 10 A, SEM SUPORTE E SEM PLACA - FORNECIMENTO E INSTALAÇÃO. AF_03/2023	UN	85	23,50	28,72	2.441,20	0,12 %
16.1.38	91995	SINAPI	TOMADA MÉDIA DE EMBUTIR (1 MÓDULO), 2P+T 20 A, SEM SUPORTE E SEM PLACA - FORNECIMENTO E INSTALAÇÃO. AF_03/2023	UN	11	25,54	31,21	343,31	0,02 %
16.1.39	452	ORSE	Disjuntor termomagnético tripolar 63 A, padrão DIN (Europeu - linha branca).curva C	un	2	105,04	128,39	256,78	0,01 %
16.1.40	064035	SBC	DISJUNTOR DIN TRIPOLAR 100A CURVA C STECK	UN	2	284,55	347,80	695,60	0,03 %
16.1.41	93653	SINAPI	DISJUNTOR MONOPOLAR TIPO DIN, CORRENTE NOMINAL DE 10A - FORNECIMENTO E INSTALAÇÃO. AF_10/2020	UN	1	11,34	13,86	13,86	0,00 %
16.1.42	93654	SINAPI	DISJUNTOR MONOPOLAR TIPO DIN, CORRENTE NOMINAL DE 16A - FORNECIMENTO E INSTALAÇÃO. AF_10/2020	UN	37	11,97	14,63	541,31	0,03 %
16.1.43	93661	SINAPI	DISJUNTOR BIPOLAR TIPO DIN, CORRENTE NOMINAL DE 16A - FORNECIMENTO E INSTALAÇÃO. AF_10/2020	UN	5	55,63	67,99	339,95	0,02 %
16.1.44	93662	SINAPI	DISJUNTOR BIPOLAR TIPO DIN, CORRENTE NOMINAL DE 20A - FORNECIMENTO E INSTALAÇÃO. AF_10/2020	UN	32	58,16	71,08	2.274,56	0,11 %
16.1.45	93664	SINAPI	DISJUNTOR BIPOLAR TIPO DIN, CORRENTE NOMINAL DE 32A - FORNECIMENTO E INSTALAÇÃO. AF_10/2020	UN	2	61,25	74,86	149,72	0,01 %
16.1.46	93665	SINAPI	DISJUNTOR BIPOLAR TIPO DIN, CORRENTE NOMINAL DE 40A - FORNECIMENTO E INSTALAÇÃO. AF_10/2020	UN	2	65,28	79,79	159,58	0,01 %
16.1.47	10237	ORSE	Disjuntor termomagnético bipolar 70 A, padrão DIN (Europeu - linha branca), curva C, corrente 5KA	un	2	101,41	123,95	247,90	0,01 %
16.1.48	454	ORSE	Disjuntor termomagnético tripolar 160 A, padrão DIN (Europeu - linha branca).65KA	un	1	274,68	335,74	335,74	0,02 %
16.1.49	064563	SBC	DISPOSITIVO PROTETOR DE SURTO 220V OU 127V, 20 KA, TRIFASICO	UN	14	284,46	347,69	4.867,66	0,24 %
16.1.50	COMP171055	Próprio	Dispositivo de proteção contra surto, 2 polos, suportabilidade <= 4 kV, Un até 240V/415V, Iimp = 60 kA, curva de ensaio 10/350µs - classe 1 referencia CPOS/CDHU (37.24.042)	UN	4	683,37	835,28	3.341,12	0,17 %
16.1.51	064819	SBC	DISPOSITIVO DIF.RESIDUAL DR ALTA SENS. TETRAP.100A	UN	1	700,80	856,58	856,58	0,04 %
16.1.52	13149	ORSE	Dispositivo DR tetrapolar 100 A, tipo AC, 30MA	un	2	297,85	364,06	728,12	0,04 %
16.1.53	063612	SBC	SAIDA HORIZONTAL PARA ELETROCALHA 1 1/4"	UN	3	9,73	11,89	35,67	0,00 %
16.1.54	063052	SBC	CURVA VERTICAL EXTERNA PARA ELETROCALHA 100X50mm	UN	1	46,40	56,71	56,71	0,00 %
16.1.55	060107	SBC	ELETROCALHA PERFURADA TIPO ""U"" 100X50 CHAPA 20 SEM TAMPA	M	29,4	58,74	71,79	2.110,62	0,10 %
16.1.56	8685	ORSE	Suporte vertical 100 x 75 mm para fixação de eletrocalha metálica (ref.: Mopa ou similar)	un	22	14,23	17,39	382,58	0,02 %
16.1.57	9524	ORSE	Tala plana perfurada 50mm para eletrocalha metálica (ref.: mopa ou similar) - Rev 01	un	26	5,02	6,13	159,38	0,01 %
16.1.58	062562	SBC	TERMINAL PARA ELETROCALHA 100X50cm	UN	1	19,13	23,38	23,38	0,00 %

16.1.59	91837	SINAPI	ELETRODUTO FLEXÍVEL CORRUGADO REFORÇADO, PVC, DN 32 MM (1"), PARA CIRCUITOS TERMINAIS, INSTALADO EM FORRO - FORNECIMENTO E INSTALAÇÃO. AF_03/2023	M	113,6	21,73	26,56	3.017,21	0,15 %
16.1.60	91835	SINAPI	ELETRODUTO FLEXÍVEL CORRUGADO REFORÇADO, PVC, DN 25 MM (3/4"), PARA CIRCUITOS TERMINAIS, INSTALADO EM FORRO - FORNECIMENTO E INSTALAÇÃO. AF_03/2023	M	1099,6	18,17	22,20	24.411,12	1,21 %
16.1.61	93008	SINAPI	ELETRODUTO RÍGIDO ROSCÁVEL, PVC, DN 50 MM (1 1/2"), PARA REDE ENTERRADA DE DISTRIBUIÇÃO DE ENERGIA ELÉTRICA - FORNECIMENTO E INSTALAÇÃO. AF_12/2021	M	42,9	14,50	17,72	760,18	0,04 %
16.1.62	91865	SINAPI	ELETRODUTO RÍGIDO ROSCÁVEL, PVC, DN 40 MM (1 1/4"), PARA CIRCUITOS TERMINAIS, INSTALADO EM FORRO - FORNECIMENTO E INSTALAÇÃO. AF_03/2023	M	133,2	15,66	19,14	2.549,44	0,13 %
16.1.63	93009	SINAPI	ELETRODUTO RÍGIDO ROSCÁVEL, PVC, DN 60 MM (2"), PARA REDE ENTERRADA DE DISTRIBUIÇÃO DE ENERGIA ELÉTRICA - FORNECIMENTO E INSTALAÇÃO. AF_12/2021	M	41,4	20,93	25,58	1.059,01	0,05 %
16.1.64	COMP1710	Próprio	Eletroduto galvanizado conforme NBR13057 - 1 1/4" com acessórios referencia CPOS/CDHU (38.04.080)	M	1	78,11	95,47	95,47	0,00 %
16.1.65	COMP1710 57	Próprio	Bloco autônomo de iluminação de emergência LED, com autonomia mínima de 3 horas, fluxo luminoso de 2.000 até 3.000 lúmens, equipado com 2 faróis referencia CPOS/CDHU (50.05.312)	UN	29	294,29	359,71	10.431,59	0,52 %
16.1.66	8662	ORSE	Soquete ou bocal de porcelana E27 de tempo, ref.MT-2233, marca Decorlux ou similar	un	92	12,40	15,15	1.393,80	0,07 %
16.1.67	101538	SINAPI	ARMAÇÃO SECUNDÁRIA, COM 1 ESTRIBO E 1 ISOLADOR - FORNECIMENTO E INSTALAÇÃO. AF_07/2020	UN	2	41,95	51,27	102,54	0,01 %
16.1.68	97359	SINAPI	QUADRO DE MEDIÇÃO GERAL DE ENERGIA COM 8 MEDIDORES - FORNECIMENTO E INSTALAÇÃO. AF_10/2020	UN	1	3.639,66	4.448,75	4.448,75	0,22 %
16.1.69	061236	SBC	BARRAMENTO PENTE 12 POLOS BIFASICO 63A FORCELINE	UN	1	41,16	50,30	50,30	0,00 %
16.1.70	064500	SBC	BARRAMENTO BIFASICO 34 POLOS 100A COM NEUTRO E TERRA	UN	1	268,84	328,60	328,60	0,02 %
16.1.71	062300	SBC	BARRAMENTO TRIFASICO PARA ATA 57 DISJUNTORES DIN STECK	UN	2	274,30	335,27	670,54	0,03 %
16.2			ILUMINAÇÃO		1		28.551,32	28.551,32	1,41 %
16.2.1	97607	SINAPI	LUMINÁRIA ARANDELA TIPO TARTARUGA, DE SOBREPOR, COM 1 LÂMPADA LED DE 6 W, SEM REATOR - FORNECIMENTO E INSTALAÇÃO. AF_02/2020	UN	18	110,47	135,02	2.430,36	0,12 %
16.2.2	COMP1710 58	Próprio	Luminária LED retangular de sobrepôr com difusor translúcido, 4000 K, fluxo luminoso de 3690 a 4800 lm, potência de 35 W a 41 W referencia CPOS/CDHU (41.31.040)	UN	25	330,66	404,16	10.104,00	0,50 %
16.2.3	060121	SBC	LUMINARIA DE EMBUTIR PLAFON 18W LED BRANCO FRIO 22,5x22,5	UN	10	70,28	85,90	859,00	0,04 %
16.2.4	13158	ORSE	Luminária plafon (sobrepôr) 40 x 40 - 36 W - 6000K - G- Light ou similar	un	50	190,53	232,88	11.644,00	0,58 %
16.2.5	060582	SBC	LUMINARIA COLUNA/PISO CUPULA REDONDA TECIDO, BASE/HASTE ACO	UN	6	479,15	585,66	3.513,96	0,17 %
16.3			SPDA		1		35.759,48	35.759,48	1,77 %
16.3.1	11273	ORSE	Caixa de equipotencialização em aço 200x200x90mm, para embutir com tampa, com 9 terminais, ref.TEL-901 ou similar (SPDA)	un	1	354,21	432,95	432,95	0,02 %
16.3.2	101801	SINAPI	CAIXA COM GRELHA RETANGULAR DE FERRO FUNDIDO, EM ALVENARIA COM BLOCOS DE CONCRETO, DIMENSÕES INTERNAS: 0,30 X 1,00 X 1,00. AF_12/2020	UN	9	1.098,80	1.343,06	12.087,54	0,60 %
16.3.3	98111	SINAPI	CAIXA DE INSPEÇÃO PARA ATERRAMENTO, CIRCULAR, EM POLIETILENO, DIÂMETRO INTERNO = 0,3 M. AF_12/2020	UN	9	52,19	63,79	574,11	0,03 %
16.3.4	96986	SINAPI	HASTE DE ATERRAMENTO, DIÂMETRO 3/4", COM 3 METROS - FORNECIMENTO E INSTALAÇÃO. AF_08/2023	UN	9	157,24	192,19	1.729,71	0,09 %
16.3.5	96989	SINAPI	CAPTOR TIPO FRANKLIN PARA SPDA - FORNECIMENTO E INSTALAÇÃO. AF_08/2023	UN	1	151,79	185,53	185,53	0,01 %
16.3.6	96988	SINAPI	MASTRO 1 1/2", COM 3 METROS, PARA SPDA - FORNECIMENTO E INSTALAÇÃO. AF_08/2023	UN	2	181,30	221,60	443,20	0,02 %
16.3.7	104746	SINAPI	MINI CAPTOR PARA SPDA - FORNECIMENTO E INSTALAÇÃO. AF_08/2023	UN	24	29,04	35,49	851,76	0,04 %
16.3.8	96987	SINAPI	BASE METÁLICA PARA MASTRO 1 1/2" PARA SPDA - FORNECIMENTO E INSTALAÇÃO. AF_08/2023	UN	1	129,57	158,37	158,37	0,01 %
16.3.9	101663	SINAPI	ABRACADEIRA DE FIXAÇÃO DE BRAÇOS DE LUMINÁRIAS DE 2" - FORNECIMENTO E INSTALAÇÃO. AF_08/2020	UN	1	27,01	33,01	33,01	0,00 %
16.3.10	078206	SBC	CABO DE COBRE NU MEIO DURO 7 FIOS 35mm2	M	265	35,05	42,84	11.352,60	0,56 %
16.3.11	078212	SBC	CABO DE COBRE NU MEIO DURO 7 FIOS 50mm2	M	120	49,36	60,33	7.239,60	0,36 %
16.3.12	96984	SINAPI	ELETRODUTO PVC RÍGIDO, DIÂMETRO 40MM, COM 3 METROS, PARA SPDA - FORNECIMENTO E INSTALAÇÃO. AF_08/2023	UN	10	51,28	62,67	626,70	0,03 %
16.3.13	101548	SINAPI	ISOLADOR, TIPO ROLDANA, PARA BAIXA TENSÃO - FORNECIMENTO E INSTALAÇÃO. AF_07/2020	UN	5	7,27	8,88	44,40	0,00 %
17			CLIMATIZAÇÃO		1		96.697,12	96.697,12	4,79 %
17.1			INFRAESTRUTURA		1		69.306,12	69.306,12	3,43 %
17.1.1	97331	SINAPI	TUBO EM COBRE FLEXÍVEL, DN 1/4", COM ISOLAMENTO, INSTALADO EM RAMAL DE ALIMENTAÇÃO DE AR CONDICIONADO COM CONDENSADORA CENTRAL - FORNECIMENTO E INSTALAÇÃO. AF_12/2015	M	98	26,23	32,06	3.141,88	0,16 %
17.1.2	103290	SINAPI	TUBO EM COBRE FLEXÍVEL, DN 3/8", COM ISOLAMENTO, INSTALADO EM FORRO, PARA RAMAL DE ALIMENTAÇÃO DE AR CONDICIONADO, INCLUSO FIXADOR. AF_11/2021	M	22	46,96	57,39	1.262,58	0,06 %
17.1.3	103291	SINAPI	TUBO EM COBRE FLEXÍVEL, DN 1/2", COM ISOLAMENTO, INSTALADO EM FORRO, PARA RAMAL DE ALIMENTAÇÃO DE AR CONDICIONADO, INCLUSO FIXADOR. AF_11/2021	M	84	58,97	72,07	6.053,88	0,30 %
17.1.4	97330	SINAPI	TUBO EM COBRE FLEXÍVEL, DN 5/8", COM ISOLAMENTO, INSTALADO EM RAMAL DE ALIMENTAÇÃO DE AR CONDICIONADO COM CONDENSADORA INDIVIDUAL - FORNECIMENTO E INSTALAÇÃO. AF_12/2015	M	8	66,81	81,66	653,28	0,03 %
17.1.5	11412	ORSE	Cabo de cobre PP Cordplast 4 x 2,5 mm2, 450/750v - fornecimento e instalação	M	128	16,40	20,04	2.565,12	0,13 %

17.1.6	15.005.0280-0	EMOP	DUTO PARA EXAUSTAO DE AR/VENTILACAO,CHAVETADO EM CHAPA DE AC O GALVANIZADO,NAS DIVERSAS BITOLAS,CONFORME ABNT NBR 16401,I NCLUSIVE SUPORTES PINTADOS,GRELHAS,DIFUSORES EM ALUMINIO EXT RUDADO E DEMAIS ITENS NECESSARIOS.FORNECIMENTO E COLOCACAO	KG	636	64,33	78,63	50.008,68	2,48 %
17.1.7	070665	SBC	DUTO FLEXIVEL DE ALUMINIO C/ ISOLAM. TERM.LA VIDRO 150MM 6'''	M	24	37,51	45,84	1.100,16	0,05 %
17.1.8	070660	SBC	DUTO FLEXIVEL DE ALUMINIO C/ ISOLAM. TERM.LA VIDRO 100MM 4'''	M	28	36,28	44,34	1.241,52	0,06 %
17.1.9	12498	ORSE	Barra roscada bicromatizada ø 3/8" x 3000mm	un	25,33	83,43	101,97	2.582,90	0,13 %
17.1.10	721	ORSE	Fornecimento e instalação de porca sextavada 3/8" (ref vl 1.55 valemam ou similar)	un	52	2,19	2,67	138,84	0,01 %
17.1.11	90460	SINAPI	SUPORTE PARA 2 TUBOS HORIZONTAIS, ESPAÇADO A CADA 66 CM, EM PERFILADO COM COMPRIMENTO DE 25 CM FIXADO EM LAJE, POR METRO DE TUBULAÇÃO FIXADA. AF_09/2023	M	18	25,33	30,96	557,28	0,03 %
17.2			EQUIPAMENTOS		1		27.391,00	27.391,00	1,36 %
17.2.1	070901	SBC	EXAUSTOR CENTRIFUGO SIROCO TRIFASICO EC5-TN-3	UN	1	6.773,86	7.546,08 (RDI 11,40%)	7.546,08	0,37 %
17.2.2	070904	SBC	EXAUSTOR CENTRIFUGO SIROCO TRIFASICO MOD: EC3-TN-1,5	UN	1	5.300,99	5.905,30 (BDI 11,40%)	5.905,30	0,29 %
17.2.3	070216	SBC	CAIXA DE VENTILACAO PARA FORRO CAB-250 - 220V - S&P	UN	3	4.093,49	4.560,14 (BDI 11,40%)	13.680,42	0,68 %
17.2.4	070205	SBC	EXAUSTOR AXIAL MULTIVAC MODELO MURO 150A	UN	1	232,68	259,20 (BDI 11,40%)	259,20	0,01 %
18			DADOS E VOZ		1		7.555,83	7.555,83	0,37 %
18.1	91940	SINAPI	CAIXA RETANGULAR 4" X 2" MÉDIA (1,30 M DO PISO), PVC, INSTALADA EM PAREDE - FORNECIMENTO E INSTALAÇÃO. AF_03/2023	UN	28	17,19	21,01	588,28	0,03 %
18.2	061462	SBC	CAIXA DE PASSAGEM DE ACO C/ TAMPA APARAFUSADA 302X302X120	UN	4	217,32	265,63	1.062,52	0,05 %
18.3	98307	SINAPI	TOMADA DE REDE RJ45 - FORNECIMENTO E INSTALAÇÃO. AF_11/2019	UN	18	43,81	53,54	963,72	0,05 %
18.4	91837	SINAPI	ELETRODUTO FLEXÍVEL CORRUGADO REFORÇADO, PVC, DN 32 MM (1"), PARA CIRCUITOS TERMINAIS, INSTALADO EM FORRO - FORNECIMENTO E INSTALAÇÃO. AF_03/2023	M	82	21,73	26,56	2.177,92	0,11 %
18.5	91835	SINAPI	ELETRODUTO FLEXÍVEL CORRUGADO REFORÇADO, PVC, DN 25 MM (3/4"), PARA CIRCUITOS TERMINAIS, INSTALADO EM FORRO - FORNECIMENTO E INSTALAÇÃO. AF_03/2023	M	55,7	18,17	22,20	1.236,54	0,06 %
18.6	91865	SINAPI	ELETRODUTO RÍGIDO ROSCÁVEL, PVC, DN 40 MM (1 1/4"), PARA CIRCUITOS TERMINAIS, INSTALADO EM FORRO - FORNECIMENTO E INSTALAÇÃO. AF_03/2023	M	44,8	15,66	19,14	857,47	0,04 %
18.7	93009	SINAPI	ELETRODUTO RÍGIDO ROSCÁVEL, PVC, DN 60 MM (2"), PARA REDE ENTERRADA DE DISTRIBUIÇÃO DE ENERGIA ELÉTRICA - FORNECIMENTO E INSTALAÇÃO. AF_12/2021	M	16	20,93	25,58	409,28	0,02 %
18.8	COMP1710	Próprio	Tomada para TV, tipo pino Jack, com placa REFERENCIACPOS/CDHU (69.20.340)	UN	10	21,28	26,01	260,10	0,01 %
19			GASES MEDICINAIS		1		15.166,37	15.166,37	0,75 %
19.1	103835	SINAPI	TUBO EM COBRE RÍGIDO, DN 15 MM, CLASSE A, SEM ISOLAMENTO, INSTALADO EM RAMAL E SUB-RAMAL DE GÁS MEDICINAL - FORNECIMENTO E INSTALAÇÃO. AF_04/2022	M	100	61,40	75,04	7.504,00	0,37 %
19.2	103865	SINAPI	TÉ EM COBRE, DN 15 MM, SEM ANEL DE SOLDA, INSTALADO EM RAMAL E SUB-RAMAL DE GÁS MEDICINAL - FORNECIMENTO E INSTALAÇÃO. AF_04/2022	UN	10	22,27	27,22	272,20	0,01 %
19.3	103838	SINAPI	COTOVELO EM COBRE, DN 15 MM, 90 GRAUS, SEM ANEL DE SOLDA, INSTALADO EM RAMAL E SUB-RAMAL DE GÁS MEDICINAL - FORNECIMENTO E INSTALAÇÃO. AF_04/2022	UN	50	16,47	20,13	1.006,50	0,05 %
19.4	103847	SINAPI	LUVA EM COBRE, DN 15 MM, SEM ANEL DE SOLDA, INSTALADO EM RAMAL E SUB-RAMAL DE GÁS MEDICINAL - FORNECIMENTO E INSTALAÇÃO. AF_04/2022	UN	10	10,74	13,12	131,20	0,01 %
19.5	CPU2424	Próprio	POSTO DE CONSUMO DE O2 OU AR VÁCUO OU N2O	UN	8	176,99	216,33	1.730,64	0,09 %
19.6	8733	ORSE	Central manifold para cilindros 2 x 2 para oxigênio, ar comprimido e óxido nitroso com serpentina e sem válvula de alta pressão	un	1	1.309,51	1.600,61	1.600,61	0,08 %
19.7	8732	ORSE	Central manifold para cilindros 1 x 1 para oxigênio, ar comprimido e óxido nitroso com serpentina e sem válvula de alta pressão	un	1	867,01	1.059,74	1.059,74	0,05 %
19.8	97330	SINAPI	TUBO EM COBRE FLEXÍVEL, DN 5/8", COM ISOLAMENTO, INSTALADO EM RAMAL DE ALIMENTAÇÃO DE AR CONDICIONADO COM CONDENSADORA INDIVIDUAL - FORNECIMENTO E INSTALAÇÃO. AF_12/2015	M	6	66,81	81,66	489,96	0,02 %
19.9	12313	ORSE	Corrente galvanizada	m	4	24,65	30,12	120,48	0,01 %
19.10	100862	SINAPI	SUPORTE MÃO FRANCESA EM AÇO, ABAS IGUAIS 40 CM, CAPACIDADE MINIMA 70 KG, BRANCO - FORNECIMENTO E INSTALAÇÃO. AF_01/2020	UN	8	38,48	47,03	376,24	0,02 %
19.11	91179	SINAPI	FIXAÇÃO DE TUBOS HORIZONTAIS DE PVC ÁGUA/PVC ESGOTO/PVC PLUVIAL/CPVC/PPR/COBRE OU AÇO, DIÂMETROS MENORES OU IGUAIS A 40 MM, COM ABRAÇADEIRA METÁLICA RÍGIDA TIPO D COM PARAFUSO DE FIXAÇÃO 1 1/4", FIXADA DIRETAMENTE NA LAJE OU PAREDE. AF_09/2023	M	40	17,90	21,87	874,80	0,04 %
20			URBANIZAÇÃO		1		5.322,62	5.322,62	0,26 %
20.1			PAVIMENTAÇÃO E ACESSIBILIDADE		1		2.513,12	2.513,12	0,12 %
20.1.1	104658	SINAPI	PISO PODOTÁTIL DE ALERTA OU DIRECIONAL, DE CONCRETO, ASSENTADO SOBRE ARGAMASSA. AF_03/2024	m²	14,59	140,93	172,25	2.513,12	0,12 %
20.2			PAISAGISMO		1		1.546,20	1.546,20	0,08 %
20.2.1	103946	SINAPI	PLANTIO DE GRAMA ESMERALDA OU SÃO CARLOS OU CURITIBANA, EM PLACAS. AF_05/2022	m²	72,66	17,41	21,28	1.546,20	0,08 %
20.3			SINALIZAÇÃO		1		1.263,30	1.263,30	0,06 %
20.3.1	12043	ORSE	Letra em aço inox escovado/polido 20 x 20cm - instalado	un	10	103,36	126,33	1.263,30	0,06 %
21			SERVIÇOS COMPLEMENTARES		1		5.417,94	5.417,94	0,27 %

21.1	2451	ORSE	Limpeza/remoção de tintas em pisos e revestimentos	m ²	389,78	11,38	13,90	5.417,94	0,27 %
------	------	------	--	----------------	--------	-------	-------	----------	--------

Total sem BDI R\$ 1.654.831,54

Total do BDI R\$ 364.312,00

Total Geral R\$ 2.019.143,54

VALOR: DOIS MILHÕES, DEZENOVE MIL, CENTO E QUARENTA E TRÊS REAIS, E CINQUENTA E QUATRO CENTAVOS.

Douglas Alves Martins
Engenheiro Civil - CREA RN 211597373-7

PREFEITURA MUNICIPAL DE SÃO
OBRA: Unidade Básica de Saúde Porte 1 -
Área Construída: 389,78m²

Bancos B.D.I.
SINAPI - 08/2024 - Rio Grande do Norte 22,23%
SBC - 08/2024 - Rio Grande do Norte
ORSE - 08/2024 - Sergipe
SEINFRA - 028 - Ceará
IOPES - 08/2024 - Espírito Santo

Encargos Sociais
Não Desonerado:
Horista: 116,21%
Mensalista: 71,48%

Cronograma Físico e Financeiro

Item	Descrição	Total Por Etapa	30 DIAS	60 DIAS	90 DIAS	120 DIAS	150 DIAS	180 DIAS
1	SERVIÇOS PRELIMINARES E INDIRETOS	100,00% 148.812,28	66,27% 98.612,00	6,74% 10.035,90	6,74% 10.035,90	6,74% 10.035,90	6,74% 10.035,90	6,76% 10.056,67
1.1	CANTEIRO DE OBRAS	100,00% 89.960,45	100,00% 89.960,45					
1.2	ADMINISTRAÇÃO LOCAL DA OBRA	100,00% 51.930,08	16,66% 8.651,55	16,66% 8.651,55	16,66% 8.651,55	16,66% 8.651,55	16,66% 8.651,55	16,70% 8.672,32
1.3	EQUIPAMENTOS DE APOIO	100,00% 6.921,75		20,00% 1.384,35	20,00% 1.384,35	20,00% 1.384,35	20,00% 1.384,35	20,00% 1.384,35
2	FUNDAÇÃO	100,00% 216.907,91	100,00% 216.907,91					
3	ESTRUTURA	100,00% 286.034,46	15,00% 42.905,17	80,00% 228.827,57	5,00% 14.301,72			
4	ALVENARIA, VEDAÇÕES E DIVISÓRIAS	100,00% 182.465,04		30,00% 54.739,51	70,00% 127.725,53			
5	COBERTURA	100,00% 83.036,40			15,00% 12.455,46	85,00% 70.580,94		
6	IMPERMEABILIZAÇÃO	100,00% 13.595,55				100,00% 13.595,55		
7	ESQUADRIAS	100,00% 179.914,22					55,00% 98.952,82	45,00% 80.961,40
8	REVESTIMENTO DE PAREDE	100,00% 59.876,11					45,00% 26.944,25	55,00% 32.931,86
9	REVESTIMENTO DE PISO INTERNO	100,00% 100.335,88					100,00% 100.335,88	
10	REVESTIMENTO DE PISO EXTERNO	100,00% 100.516,50					100,00% 100.516,50	
11	REVESTIMENTO DE TETO	100,00% 34.755,77					100,00% 34.755,77	
12	PINTURA	100,00% 66.878,36						100,00% 66.878,36
13	MARMORARIA	100,00% 10.884,42						100,00% 10.884,42
14	LOUÇAS, METAIS E ACESSÓRIOS	100,00% 57.923,39						100,00% 57.923,39
15	INSTALAÇÕES HIDROSSANITÁRIAS	100,00% 128.927,03				100,00% 128.927,03		
16	INSTALAÇÕES ELÉTRICAS	100,00% 218.120,34				90,00% 196.308,31	10,00% 21.812,03	
17	CLIMATIZAÇÃO	100,00% 96.697,12						100,00% 96.697,12
18	DADOS E VOZ	100,00% 7.555,83						100,00% 7.555,83
19	GASES MEDICINAIS	100,00% 15.166,37						100,00% 15.166,37
20	URBANIZAÇÃO	100,00% 5.322,62						100,00% 5.322,62
21	SERVIÇOS COMPLEMENTARES	100,00% 5.417,94						100,00% 5.417,94
Porcentagem			17,75%	14,54%	8,15%	20,77%	19,48%	19,31%
Custo			358.425,08	293.602,98	164.518,61	419.447,72	393.353,15	389.795,98
Porcentagem Acumulado			17,75%	32,29%	40,44%	61,21%	80,69%	100,0%
Custo Acumulado			358.425,08	652.028,06	816.546,67	1.235.994,39	1.629.347,54	2.019.143,54

Douglas Alves Martins
Engenheiro Civil - CREA RN 211597373-7

PREFEITURA MUNICIPAL DE SÃO FRANCISCO DO OESTE-RN
OBRA: Unidade Básica de Saúde Porte 1 - Área Construída: 389,78m²

Bancos B.D.I.
SINAPI - 08/2024 - Rio Grande do Norte 22,23%
SBC - 08/2024 - Rio Grande do Norte
ORSE - 08/2024 - Sergipe
SEINFRA - 028 - Ceará

Encargos Sociais
Não Desonerado:
Horista: 116,21%
Mensalista: 71,48%

Composições Analíticas com Preço Unitário

Composições Principais

1.1.1	Código	Banco	Descrição	Tipo	Und	Quant.	Porcent.	Valor Unit	Total	
Composição	COMP171023	Próprio	Locação de container tipo depósito - área mínima de 13,80 m² REFERENCIA CPOS/CDHU (02.02.150)	2,02	UNMES	1,0000000		902,56	902,56	
Composição Auxiliar	88241	SINAPI	AJUDANTE DE OPERAÇÃO EM GERAL COM ENCARGOS COMPLEMENTARES	SEDI - SERVIÇOS DIVERSOS	H	1,3200000	0,0000000	20,89	27,57	
Composição Auxiliar	88264	SINAPI	ELETRICISTA COM ENCARGOS COMPLEMENTARES	SEDI - SERVIÇOS DIVERSOS	H	0,9900000	0,0000000	29,00	28,71	
Composição Auxiliar	88247	SINAPI	AUXILIAR DE ELETRICISTA COM ENCARGOS COMPLEMENTARES	SEDI - SERVIÇOS DIVERSOS	H	1,3200000	0,0000000	22,23	29,34	
Insumo	A.12.000.0210	CPOS/CDH U 99	Container depósito, módulo metálico em aço galvanizado de 6,0x2,3x2,5m, vão livre, piso de concreto, cimentado, madeira ou material equivalente	Material	UNMES	1,0000000	0,0000000	816,94	816,94	
					MO sem LS =>	28,83	LS =>	33,51	MO com LS =>	62,34
					Valor do BDI =>	200,63				1.103,19

1.1.2	Código	Banco	Descrição	Tipo	Und	Quant.	Valor Unit	Total
Composição	11703	ORSE	Barracão aberto para apoio à produção (carpintaria, central de armação, oficina, etc.) c/ tesouras, telha 4mm, piso em concreto desempenado	Mobilização / Instalações Provisórias / Desmobilização	m²	1,0000000	191,59	191,59
Item								
Composição	211	ORSE	Madeiramento em massaranduba/madeira de lei, tesoura com vão de 8m a 10m	Madeiramento	un	0,0300000	1.657,06	49,71
Composição	5103	ORSE	Regularização Manual	Execução de Cortes e Aterros	m²	1,0000000	5,16	5,16
Composição	199	ORSE	Madeiramento em massaranduba/madeira de lei, peça serrada p/ telha fibrocimento 4mm tipo Vogatex da Eternit ou similar	Madeiramento	m²	1,0000000	48,13	48,13
Composição	234	ORSE	Telhamento com telha de fibrocimento ondulada esp = 4mm	Telhamento	m²	1,0000000	39,31	39,31
Composição	11702	ORSE	Piso em concreto simples desempenado, fck = 15 MPa, e = 7 cm - Não inclui formas para juntas de concretagem	Pisos : Cimentados, em Concreto Simples, tipo Tech-Stone e de Alta Resistência	m²	1,0000000	49,05	49,05

Detalhamento de Cálculo ORSE

Item	Código	Banco	Descrição	Tipo	Und	Quant.	Valor Unit	Total
Insumo	4722	ORSE	Colher de pedreiro	Material	un	0,0002221	18,80	0,00
Insumo	10596	ORSE	Protetor auricular	Material	un	0,0134577	4,90	0,06
Insumo	941	ORSE	Fardamento com mangas curta	Material	un	0,0044859	190,76	0,85
Insumo	00012894/SIN	ORSE	Capa para chuva em pvc com forro de poliester, com capuz (amarela ou azul)	Material	un	0,0005981	17,48	0,01
Insumo	1651	ORSE	Óculos branco proteção	Material	pr	0,0022835	6,70	0,01
Insumo	00006111/SIN	ORSE	Servente de obras (horista)	Mão de Obra	h	1,3454000	13,65	18,35
Insumo	00012895/SIN	ORSE	Capacete de segurança aba frontal com suspensao de polietileno, sem jugular (classe b)	Material	un	0,0017944	13,45	0,02
Insumo	11244	ORSE	Martelo com unha	Material	un	0,0002180	48,95	0,01
Insumo	10577	ORSE	Serrote 40cm	Material	un	0,0001090	29,90	0,00
Insumo	10492	ORSE	Cesta Básica	Material	un	0,0134577	190,00	2,55
Insumo	00012893/SIN	ORSE	Bota de segurança com biqueira de aço e colarinho acolchoado	Material	par	0,0022835	64,56	0,14
Insumo	10282	ORSE	Regua de alumínio c/ 2,00m (para pedreiro)	Material	un	0,0001110	45,00	0,00
Insumo	11245	ORSE	Desempoladeira de madeira 12x22	Material	un	0,0003886	11,60	0,00
Insumo	10599	ORSE	Protetor solar fps 30 com 120ml	Material	un	0,0053831	18,00	0,09
Insumo	4728	ORSE	Talhadeira chata 10"	Material	un	0,0004036	18,58	0,00
Insumo	00001607/SIN	ORSE	Conjunto arruelas de vedacao 5/16" para telha fibrocimento (uma arruela metálica e uma arruela pvc - conicas)	Material	cj	1,4200000	0,33	0,46
Insumo	10790	ORSE	Prumo de face	Material	un	0,0000555	25,95	0,00
Insumo	11249	ORSE	Serra circular elétrica portatil	Equipamento	un	0,0001090	617,95	0,06
Insumo	00012892/SIN	ORSE	Luva raspa de couro, cano curto (punho 17" cm)	Material	par	0,0068784	12,10	0,08
Insumo	00001213/SIN	ORSE	Carpinteiro de formas para concreto (horista)	Mão de Obra	h	1,0900000	19,13	20,85
Insumo	4174	ORSE	Desempenadeira de aço lisa, cabo madeira, ref.143, Atlas ou similar	Material	un	0,0002776	12,00	0,00
Insumo	10517	ORSE	Exames admissionais/demissionais (checkup)	Serviços	cj	0,0011962	300,00	0,35
Insumo	00004750/SIN	ORSE	Pedreiro (horista)	Mão de Obra	h	0,5552000	19,13	10,62
Insumo	4729	ORSE	Marreta 1 kg com cabo	Material	un	0,0001345	37,80	0,00
Insumo	8877	ORSE	Madeira massaranduba serrada (peça) 5cm x 14cm (0,007 m³/m)	Material	m	0,7800000	39,06	30,46
Insumo	11243	ORSE	Martelo sem unha	Material	un	0,0000555	28,00	0,00
Insumo	10362	ORSE	Seguro de vida e acidente em grupo	Serviços	un	0,0134577	12,54	0,16
Insumo	634	ORSE	Concreto usinado bombeavel b0-b1 fck=15mpa	Material	m³	0,0700000	451,03	31,57
Insumo	00044535/SIN	ORSE	Serviço de bombeamento de concreto com consumo mínimo de 40 m3, (disponibilizacao de bomba), sem o lançamento	Material	m³	0,0700000	48,32	3,38
Insumo	1567	ORSE	Madeira massaranduba serrada (peça) 5cm x 11cm (0,0055 m³/m)	Material	m	0,9500000	30,00	28,50
Insumo	10578	ORSE	Formão grande	Material	un	0,0002180	15,15	0,00
Insumo	11264	ORSE	Marreta de 1/2 kg com cabo	Material	un	0,0001110	13,52	0,00
Insumo	10761	ORSE	Refeição - café da manhã (café com leite e dois pães com manteiga)	Serviços	un	0,3044431	5,00	1,52
Insumo	11265	ORSE	Martelo de borracha com cabo	Material	un	0,0002221	18,75	0,00
Insumo	2193	ORSE	Telha fibrocimento ondulada, dim: 2,44 x 0,50m, esp=4 mm, s/ acessórios	Material	m²	1,1700000	23,57	27,57
Insumo	158	ORSE	Almoço (Participação do empregador)	Material	un	0,3044431	14,00	4,26

Insumo	00002711/SIN	ORSE	Carrinho de mão de aço capacidade 50 a 60 l, pneu com câmara	Material	un	0,0002691	166,00	0,04
Insumo	11248	ORSE	Furadeira e Parafusadeira elétrica Bosch ou Similar profissional	Equipamento	un	0,0001090	246,00	0,02
Insumo	10579	ORSE	Chave de fenda chata 30 cm	Material	un	0,0002180	26,89	0,00
Insumo	10788	ORSE	Pá quadrada	Material	un	0,0002691	36,90	0,00
Insumo	00004299/SIN	ORSE	Parafuso zincado rosca soberba, cabeça sextavada, 5/16" x 110 mm, para fixação de telha em madeira	Material	un	1,4200000	1,75	2,48
Insumo	11246	ORSE	Escala métrica de bambú	Material	Un	0,0003886	10,22	0,00
Insumo	2378	ORSE	Vale transporte	Material	un	0,2341982	4,50	1,05
Insumo	11247	ORSE	Serra mármore	Material	un	0,0000555	327,80	0,01
Insumo	10789	ORSE	Nível de bolha de madeira	Material	un	0,0001110	15,40	0,00
Insumo	2064	ORSE	Suporte em "U" para fixação do pendural em linhas de tesouras, em barra 4" x 3/16" com parafuso e porca 5/8"	Material	un	0,0300000	202,11	6,06
				MO sem LS =>		23,04	26,78	49,82
				Valor do BDI =>		42,59		234,18

1.1.3	Código Banco	Descrição	Tipo	Und	Quant.	Valor Unit	Total
Composição	4656	ORSE	Locação de container - Banheiro com chuveiros e vasos - 4,30 x 2,30m	Mobilização / Instalações Provisórias / Desmobilização	mes	1,0000000	945,23
Item	Código Banco	Descrição	Tipo	Und	Quant.	Valor Unit	Total
Insumo	00010777/SIN	ORSE	Locação de container 2,30 x 4,30 m, alt. 2,50 m, para sanitário, com 3 bacias, 4 chuveiros, 1 lavatório e 1 mictório (não inclui mobilização/desmobilização)	Equipamento	mes	1,0000000	945,23

Detalhamento de Cálculo ORSE

Item	Código Banco	Descrição	Tipo	Und	Quant.	Valor Unit	Total
Insumo	00010777/SIN	ORSE	Locação de container 2,30 x 4,30 m, alt. 2,50 m, para sanitário, com 3 bacias, 4 chuveiros, 1 lavatório e 1 mictório (não inclui mobilização/desmobilização)	Equipamento	mes	1,0000000	945,23
				MO sem LS =>	0,00		0,00
				Valor do BDI =>	210,12		1.155,35

1.1.4	Código Banco	Descrição	Tipo	Und	Quant.	Porcent.	Valor Unit	Total
Composição	012208	SBC	BARRAÇÃO PARA REFEITÓRIO EM OBRAS EM COMPENSADO	INSTALACOES PROVISORIAS	m²	1,0000000	910,90	910,90
Insumo	002004	SBC	TELHA CIMENTICIA ONDULADA 5mm 1,83x1,10=2,01m2	Material	m²	0,8400000	0,0000000	17,12
Insumo	099350	SBC	CARPINTEIRO DE FORMAS	Mão de Obra	H	8,1920000	0,0000000	21,93
Insumo	099900	SBC	SERVENTE	Mão de Obra	H	12,7010000	0,0000000	15,94
Insumo	005984	SBC	COMPENSADO COMUM TAPUME MADEIRIT 6mm 1,10x2,20m(2,42m2)	Material	m²	4,8240000	0,0000000	19,45
Insumo	002047	SBC	PREGO FERRO GALVANIZADO TELHA MADEIRA COMPENSADA	Material	UN	0,4210000	0,0000000	19,92
Insumo	099449	SBC	AJUDANTE DE CARPINTEIRO	Mão de Obra	H	11,7490000	0,0000000	17,43
Insumo	001460	SBC	DOBRADICA FERRO 3cm x 3" COM PINO DE METAL	Material	UN	0,4800000	0,0000000	80,99
Insumo	001250	SBC	TABUA TERCEIRA QUALIDADE NAO APARELHADA	Material	M	6,2600000	0,0000000	8,01
Insumo	001825	SBC	MADEIRA DE LEI-RIPA 5x1,5cm	Material	M	4,9490000	0,0000000	5,09
Insumo	004776	SBC	PREGO FERRO GALVANIZADO 19x36 (109 un/kg)	Material	KG	0,4210000	0,0000000	19,92
Insumo	001350	SBC	PONTALETE 7,5x7,5cm (3x3") PERNA/BARROTE/ESTRONCA	Material	M	10,1200000	0,0000000	8,38
				MO sem LS =>	271,46		315,48	586,94
				Valor do BDI =>	202,49			1.113,39

1.1.5	Código Banco	Descrição	Tipo	Und	Quant.	Porcent.	Valor Unit	Total
Composição	95648	SINAPI	KIT CAVALETE PARA MEDIÇÃO DE ÁGUA - ENTRADA INDIVIDUALIZADA, EM CPVC DN 28 MM (1"), PARA 1 MEDIDOR - FORNECIMENTO E INSTALAÇÃO (EXCLUSIVE HIDRÔMETRO). AF_03/2024	INHI - INSTALAÇÕES HIDROS SANITÁRIAS	UN	1,0000000	522,12	522,12
Composição Auxiliar	88267	SINAPI	ENCANADOR OU BOMBEIRO HIDRÁULICO COM ENCARGOS COMPLEMENTARES	SEDI - SERVIÇOS DIVERSOS	H	1,6421000	0,0000000	24,24
Composição Auxiliar	88248	SINAPI	AUXILIAR DE ENCANADOR OU BOMBEIRO HIDRÁULICO COM ENCARGOS COMPLEMENTARES	SEDI - SERVIÇOS DIVERSOS	H	1,6421000	0,0000000	21,21
Insumo	00037960	SINAPI	JOELHO CPVC, SOLDAVEL, 90 GRAUS, 54 MM, PARA AGUA QUENTE	Material	UN	2,0000000	0,0000000	58,20
Insumo	00021114	SINAPI	ADESIVO PARA TUBOS CPVC, *75" G	Material	UN	0,9800000	0,0000000	27,62
Insumo	00038029	SINAPI	TUBO CPVC, SOLDAVEL, 54 MM, AGUA QUENTE PREDIAL (NBR 15884)	Material	M	0,9444000	0,0000000	74,07
Insumo	00006019	SINAPI	REGISTRO GAVETA BRUTO EM LATAO FORJADO, BITOLA 1" (REF 1509)	Material	UN	1,0000000	0,0000000	52,08
Insumo	00037957	SINAPI	JOELHO CPVC, SOLDAVEL, 90 GRAUS, 28 MM, PARA AGUA QUENTE	Material	UN	2,0000000	0,0000000	8,18
Insumo	00044400	SINAPI	BUCHA DE REDUCAO CPVC, SOLDAVEL, 54 X 28 MM, PARA AGUA QUENTE	Material	UN	1,0000000	0,0000000	28,07
Insumo	00003148	SINAPI	FITA VEDA ROSCA EM ROLOS DE 18 MM X 50 M (L X C)	Material	UN	0,0132000	0,0000000	10,88
Insumo	00038007	SINAPI	CONECTOR, CPVC, SOLDAVEL, 28 MM X 1", PARA AGUA QUENTE	Material	UN	2,0000000	0,0000000	25,45
Insumo	00021125	SINAPI	TUBO CPVC, SOLDAVEL, 28 MM, AGUA QUENTE PREDIAL (NBR 15884)	Material	M	2,9905000	0,0000000	28,94
				MO sem LS =>	25,80		30,00	55,80
				Valor do BDI =>	116,06			638,18

1.1.6	Código Banco	Descrição	Tipo	Und	Quant.	Porcent.	Valor Unit	Total
Composição	95673	SINAPI	HIDRÔMETRO DN 1/2", 1,5 M3/H - FORNECIMENTO E INSTALAÇÃO. AF_03/2024	INHI - INSTALAÇÕES HIDROS SANITÁRIAS	UN	1,0000000	111,42	111,42
Composição Auxiliar	88248	SINAPI	AUXILIAR DE ENCANADOR OU BOMBEIRO HIDRÁULICO COM ENCARGOS COMPLEMENTARES	SEDI - SERVIÇOS DIVERSOS	H	0,4315000	0,0000000	21,21
Composição Auxiliar	88267	SINAPI	ENCANADOR OU BOMBEIRO HIDRÁULICO COM ENCARGOS COMPLEMENTARES	SEDI - SERVIÇOS DIVERSOS	H	0,4315000	0,0000000	24,24
Insumo	00012769	SINAPI	HIDROMETRO UNIJATO / MEDIDOR DE AGUA, DN 1/2", VAZAO MAXIMA DE 1,5 M3/H, PARA AGUA POTAVEL FRIA, RELOJOARIA PLANA, CLASSE B, HORIZONTAL (SEM CONEXOES)	Material	UN	1,0000000	0,0000000	91,71
Insumo	00003148	SINAPI	FITA VEDA ROSCA EM ROLOS DE 18 MM X 50 M (L X C)	Material	UN	0,0106000	0,0000000	10,88
				MO sem LS =>	6,77		7,88	14,65
				Valor do BDI =>	24,76			136,18

1.1.7	Código	Banco	Descrição	Tipo	Und	Quant.	Porcent.	Valor Unit	Total	
Composição	101509	SINAPI	ENTRADA DE ENERGIA ELÉTRICA, AÉREA, TRIFÁSICA, COM CAIXA DE EMBUTIR, CASO DE 10 MM2 E DISJUNTOR DIN 50A (NÃO INCLUSO O POSTE DE CONCRETO). AF_07/2020	INEL - INSTALAÇÃO ELÉTRICA/ELETRIFICAÇÃO E ILUMINAÇÃO EXTERNA	UN	1,0000000		1.965,00	1.965,00	
Composição Auxiliar	93673	SINAPI	DISJUNTOR TRIPOLAR TIPO DIN, CORRENTE NOMINAL DE 50A - FORNECIMENTO E INSTALAÇÃO. AF_10/2020	INEL - INSTALAÇÃO ELÉTRICA/ELETRIFICAÇÃO E SEDI - SERVIÇOS DIVERSOS	UN	1,0000000	0,0000000	94,96	94,96	
Composição Auxiliar	88247	SINAPI	AUXILIAR DE ELETRICISTA COM ENCARGOS COMPLEMENTARES	SEDI - SERVIÇOS DIVERSOS	H	0,3233000	0,0000000	22,23	7,18	
Composição Auxiliar	88264	SINAPI	ELETRICISTA COM ENCARGOS COMPLEMENTARES	SEDI - SERVIÇOS DIVERSOS	H	2,9102000	0,0000000	29,00	84,39	
Composição Auxiliar	104749	SINAPI	CONECTOR GRAMPO METÁLICO TIPO OLHA, PARA SPDA, PARA HASTE DE ATERRAMENTO DE 3/4" E CABOS DE 10 A 50 MM2 - FORNECIMENTO E INSTALAÇÃO. AF_08/2023	INEL - INSTALAÇÃO ELÉTRICA/ELETRIFICAÇÃO E ILUMINAÇÃO EXTERNA	UN	1,0000000	0,0000000	23,75	23,75	
Composição Auxiliar	96977	SINAPI	CORDOALHA DE COBRE NU 50 MM², ENTERRADA - FORNECIMENTO E INSTALAÇÃO. AF_08/2023	INEL - INSTALAÇÃO ELÉTRICA/ELETRIFICAÇÃO E ILUMINAÇÃO EXTERNA	M	1,9500000	0,0000000	64,19	125,17	
Composição Auxiliar	91933	SINAPI	CABO DE COBRE FLEXÍVEL ISOLADO, 10 MM², ANTI-CHAMA 0,6/1,0 KV, PARA CIRCUITOS TERMINAIS - FORNECIMENTO E INSTALAÇÃO. AF_03/2023	INEL - INSTALAÇÃO ELÉTRICA/ELETRIFICAÇÃO E ILUMINAÇÃO EXTERNA	M	22,2000000	0,0000000	17,55	389,61	
Composição Auxiliar	100578	SINAPI	ASSENTAMENTO DE POSTE DE CONCRETO COM COMPRIMENTO NOMINAL DE 9 M, CARGA NOMINAL MENOR OU IGUAL A 1000 DAN, ENGASTAMENTO SIMPLES COM 1,5 M DE SOLO (NÃO INCLUI FORNECIMENTO). AF_11/2019	INEL - INSTALAÇÃO ELÉTRICA/ELETRIFICAÇÃO E ILUMINAÇÃO EXTERNA	UN	1,0000000	0,0000000	541,40	541,40	
Composição Auxiliar	96986	SINAPI	HASTE DE ATERRAMENTO, DIÂMETRO 3/4", COM 3 METROS - FORNECIMENTO E INSTALAÇÃO. AF_08/2023	INEL - INSTALAÇÃO ELÉTRICA/ELETRIFICAÇÃO E ILUMINAÇÃO EXTERNA	UN	1,0000000	0,0000000	157,24	157,24	
Composição Auxiliar	91885	SINAPI	LUVA PARA ELETRODUTO, PVC, ROSCÁVEL, DN 32 MM (1"), PARA CIRCUITOS TERMINAIS, INSTALADA EM PAREDE - FORNECIMENTO E INSTALAÇÃO. AF_03/2023	INEL - INSTALAÇÃO ELÉTRICA/ELETRIFICAÇÃO E ILUMINAÇÃO EXTERNA	UN	1,0000000	0,0000000	12,43	12,43	
Composição Auxiliar	91872	SINAPI	ELETRODUTO RÍGIDO ROSCÁVEL, PVC, DN 32 MM (1"), PARA CIRCUITOS TERMINAIS, INSTALADO EM PAREDE - FORNECIMENTO E INSTALAÇÃO. AF_03/2023	INEL - INSTALAÇÃO ELÉTRICA/ELETRIFICAÇÃO E ILUMINAÇÃO EXTERNA	M	6,0500000	0,0000000	15,62	94,50	
Composição Auxiliar	87367	SINAPI	ARGAMASSA TRAÇO 1:1:6 (EM VOLUME DE CIMENTO, CAL E AREIA MÉDIA ÚMIDA) PARA EMBOÇO/MASSA ÚNICA/ASSENTAMENTO DE ALVENARIA DE VEDAÇÃO, PREPARO MANUAL. AF_08/2019	SEDI - SERVIÇOS DIVERSOS	m³	0,0194000	0,0000000	580,50	11,26	
Composição Auxiliar	91917	SINAPI	CURVA 90 GRAUS PARA ELETRODUTO, PVC, ROSCÁVEL, DN 32 MM (1"), PARA CIRCUITOS TERMINAIS, INSTALADA EM PAREDE - FORNECIMENTO E INSTALAÇÃO. AF_03/2023	INEL - INSTALAÇÃO ELÉTRICA/ELETRIFICAÇÃO E ILUMINAÇÃO EXTERNA	UN	1,0000000	0,0000000	19,87	19,87	
Composição Auxiliar	91919	SINAPI	CURVA 180 GRAUS PARA ELETRODUTO, PVC, ROSCÁVEL, DN 32 MM (1"), PARA CIRCUITOS TERMINAIS, INSTALADA EM PAREDE - FORNECIMENTO E INSTALAÇÃO. AF_03/2023	INEL - INSTALAÇÃO ELÉTRICA/ELETRIFICAÇÃO E ILUMINAÇÃO EXTERNA	UN	1,0000000	0,0000000	21,34	21,34	
Insumo	00034643	SINAPI	CAIXA DE INSPECAO PARA ATERRAMENTO E PARA RAIOS, EM POLIPROPILENO, DIAMETRO = 300 MM X ALTURA = 400 MM	Material	UN	1,0000000	0,0000000	43,18	43,18	
Insumo	00004346	SINAPI	PARAFUSO DE FERRO POLIDO, SEXTAVADO, COM ROSCA PARCIAL, DIAMETRO 5/8", COMPRIMENTO 6", COM PORCA E ARRUELA DE PRESSAO MEDIA	Material	UN	3,0000000	0,0000000	10,73	32,19	
Insumo	00003398	SINAPI	ISOLADOR DE PORCELANA, TIPO ROLDANA, DIMENSOES DE "72" X "72" MM, PARA USO EM BAIXA TENSÃO	Material	UN	1,0000000	0,0000000	5,33	5,33	
Insumo	00014153	SINAPI	FITA METALICA PERFURADA, L = "18" MM, ROLO DE 30 M, CARGA RECOMENDADA = "30" KGF	Material	UN	0,0600000	0,0000000	60,18	3,61	
Insumo	00001062	SINAPI	CAIXA INTERNA/EXTERNA DE MEDICAO PARA 1 MEDIDOR TRIFASICO, COM VISOR, EM CHAPA DE ACO 18 USG (PADRAO DA CONCESSIONARIA LOCAL)	Material	UN	1,0000000	0,0000000	275,22	275,22	
Insumo	00039996	SINAPI	VERGALHAO ZINCADO ROSCA TOTAL, 1/4" (6,3 MM)	Material	M	0,1664000	0,0000000	3,84	0,63	
Insumo	00011267	SINAPI	ARRUELA LISA, REDONDA, DE LATAO POLIDO, DIAMETRO NOMINAL 5/8", DIAMETRO EXTERNO = 34 MM, DIAMETRO DO FURO = 17 MM, ESPESURA = "2,5" MM	Material	UN	2,0000000	0,0000000	1,43	2,86	
Insumo	00001094	SINAPI	ARMACAO VERTICAL COM HASTE E CONTRA-PINO, EM CHAPA DE ACO GALVANIZADO 3/16", COM 1 ESTRIBO, SEM ISOLADOR	Material	UN	1,0000000	0,0000000	18,24	18,24	
Insumo	00039997	SINAPI	PORCA ZINCADA, SEXTAVADA, DIAMETRO 1/4"	Material	UN	2,0000000	0,0000000	0,32	0,64	
					MO sem LS =>	173,99	LS =>	202,20	MO com LS =>	376,19
					Valor do BDI =>	436,81				2.401,81
1.1.8	Código	Banco	Descrição	Tipo	Und	Quant.	Porcent.	Valor Unit	Total	
Composição	103689	SINAPI	FORNECIMENTO E INSTALAÇÃO DE PLACA DE OBRA COM CHAPA GALVANIZADA E ESTRUTURA DE MADEIRA. AF_03/2022_PS	PAVI - PAVIMENTAÇÃO	m²	1,0000000		465,88	465,88	
Composição Auxiliar	88262	SINAPI	CARPINTEIRO DE FORMAS COM ENCARGOS COMPLEMENTARES	SEDI - SERVIÇOS DIVERSOS	H	0,3729000	0,0000000	25,38	9,46	
Composição Auxiliar	102234	SINAPI	PINTURA IMUNIZANTE PARA MADEIRA, 2 DEMÃOS. AF_01/2021	PINT - PINTURAS	m²	0,5000000	0,0000000	22,34	11,17	
Composição Auxiliar	88316	SINAPI	SERVENTE COM ENCARGOS COMPLEMENTARES	SEDI - SERVIÇOS DIVERSOS	H	1,1186000	0,0000000	20,53	22,96	
Insumo	00005065	SINAPI	PREGO DE ACO POLIDO COM CABECA 10 X 10 (7/8 X 17)	Material	KG	0,0113000	0,0000000	38,70	0,43	
Insumo	00004509	SINAPI	SARRAFO "2,5 X 10" CM EM PINUS, MISTA OU EQUIVALENTE DA REGIAO BRUTA	Material	M	3,2083000	0,0000000	6,73	21,59	
Insumo	00004813	SINAPI	PLACA DE OBRA (PARA CONSTRUCAO CIVIL) EM CHAPA GALVANIZADA "N. 22", ADESIVADA, DE "2,4 X 1,2" M (SEM POSTES PARA FIXACAO)	Material	m²	1,0000000	0,0000000	400,00	400,00	
Insumo	00005069	SINAPI	PREGO DE ACO POLIDO COM CABECA 17 X 27 (2 1/2 X 11)	Material	KG	0,0132000	0,0000000	20,74	0,27	
					MO sem LS =>	12,82	LS =>	14,91	MO com LS =>	27,73
					Valor do BDI =>	103,56				569,44
1.1.9	Código	Banco	Descrição	Tipo	Und	Quant.	Porcent.	Valor Unit	Total	
Composição	COMP171024	Próprio	Remoção de entulho separado de obra com caçamba metálica - terra, alvenaria, concreto, argamassa, madeira, papel, plástico ou metal REFERENCIA CPOS/CDHU (05.07.040)	5,07	m³	1,0000000		107,94	107,94	
Composição Auxiliar	88316	SINAPI	SERVENTE COM ENCARGOS COMPLEMENTARES	SEDI - SERVIÇOS DIVERSOS	H	0,6000000	0,0000000	20,53	12,31	
Insumo	A.05.000.0203 U 58	CPOS/CDHU	Remoção de entulho de obra, terra, alvenaria, concreto, argamassa, madeira, papel, plástico, metal, capacidade de 4m³	Material	m³	1,0000000	0,0000000	95,63	95,63	
					MO sem LS =>	3,94	LS =>	4,59	MO com LS =>	8,53
					Valor do BDI =>	23,99				131,93
1.1.10	Código	Banco	Descrição	Tipo	Und	Quant.	Porcent.	Valor Unit	Total	
Composição	98459	SINAPI	TAPUME COM TELHA METÁLICA. AF_03/2024	CANT - CANTEIRO DE OBRAS	m²	1,0000000		95,62	95,62	
Composição Auxiliar	91692	SINAPI	SERRA CIRCULAR DE BANCADA COM MOTOR ELÉTRICO POTÊNCIA DE 5HP, COM COIFA PARA DISCO 10" - CHP DIURNO. AF_08/2015	CHOR - CUSTOS HORÁRIOS DE MÁQUINAS E EQUIPAMENTOS	CHP	0,0066000	0,0000000	28,72	0,18	
Composição Auxiliar	94974	SINAPI	CONCRETO MAGRO PARA LASTRO, TRAÇO 1:4,5:4,5 (EM MASSA SECA DE CIMENTO/ AREIA MÉDIA/ BRITA 1) - PREPARO MANUAL. AF_05/2021	FUES - FUNDAMENTOS E ESTRUTURAS	m³	0,0061000	0,0000000	464,26	2,83	
Composição Auxiliar	88239	SINAPI	AJUDANTE DE CARPINTEIRO COM ENCARGOS COMPLEMENTARES	SEDI - SERVIÇOS DIVERSOS	H	0,4920000	0,0000000	21,70	10,67	

Composição Auxiliar	88262	SINAPI	CARPINTEIRO DE FORMAS COM ENCARGOS COMPLEMENTARES	SEDI - SERVIÇOS DIVERSOS	H	0,7350000	0,0000000	25,38	18,65
Composição Auxiliar	91693	SINAPI	SERRA CIRCULAR DE BANCADA COM MOTOR ELÉTRICO POTÊNCIA DE 5HP, COM COIFA PARA DISCO 10" - CHI DIURNO. AF_08/2015	CHOR - CUSTOS HORÁRIOS DE MÁQUINAS E EQUIPAMENTOS	CHI	0,0264000	0,0000000	27,39	0,72
Insumo	00007243	SINAPI	TELHA TRAPEZOIDAL EM ACO ZINCADO, SEM PINTURA, ALTURA DE APROXIMADAMENTE 40 MM, ESPESSURA DE 0,50 MM E LARGURA UTIL DE 980 MM	Material	m²	0,5853000	0,0000000	44,41	25,99
Insumo	00004491	SINAPI	PONTELETE *7,5 X 7,5* CM EM PINUS, MISTA OU EQUIVALENTE DA REGIAO - BRUTA	Material	M	1,2273000	0,0000000	13,27	16,28
Insumo	00006194	SINAPI	TABUA *2,5 X 15 CM EM PINUS, MISTA OU EQUIVALENTE DA REGIAO - BRUTA	Material	M	2,0000000	0,0000000	9,47	18,94
Insumo	00005061	SINAPI	PREGO DE ACO POLIDO COM CABECA 18 X 27 (2 1/2 X 10)	Material	KG	0,0680000	0,0000000	20,00	1,36

MO sem LS => 10,57 LS => 12,30 MO com LS => 22,87

Valor do BDI => 21,25

1.2.1	Código	Banco	Descrição	Tipo	Und	Quant.	Porcent.	Valor Unit	Total
Composição	93565	SINAPI	ENGENHEIRO CIVIL DE OBRA JUNIOR COM ENCARGOS COMPLEMENTARES	SEDI - SERVIÇOS DIVERSOS	MES	1,0000000		21.242,78	21.242,78
Composição Auxiliar	95415	SINAPI	CURSO DE CAPACITAÇÃO PARA ENGENHEIRO CIVIL DE OBRA JUNIOR (ENCARGOS COMPLEMENTARES) - MENSALISTA	SEDI - SERVIÇOS DIVERSOS	MES	1,0000000	0,0000000	261,56	261,56
Insumo	00043498	SINAPI	EPI - FAMILIA ENGENHEIRO CIVIL - MENSALISTA (ENCARGOS COMPLEMENTARES - COLETADO CAIXA)	Material	MES	1,0000000	0,0000000	140,23	140,23
Insumo	00043474	SINAPI	FERRAMENTAS - FAMILIA ENGENHEIRO CIVIL - MENSALISTA (ENCARGOS COMPLEMENTARES - COLETADO CAIXA)	Material	MES	1,0000000	0,0000000	2,29	2,29
Insumo	00040811	SINAPI	ENGENHEIRO CIVIL DE OBRA JUNIOR (MENSALISTA)	Mão de Obra	MES	1,0000000	0,0000000	20.579,31	20.579,31
Insumo	00040864	SINAPI	SEGURO - MENSALISTA (COLETADO CAIXA - ENCARGOS COMPLEMENTARES)	Material	MES	1,0000000	0,0000000	7,31	7,31
Insumo	00040863	SINAPI	EXAMES - MENSALISTA (COLETADO CAIXA - ENCARGOS COMPLEMENTARES)	Material	MES	1,0000000	0,0000000	252,08	252,08

MO sem LS => 12.153,52 LS => 8.687,35 MO com LS => 20.840,87

Valor do BDI => 4.722,26

1.3.1	Código	Banco	Descrição	Tipo	Und	Quant.	Porcent.	Valor Unit	Total
Composição	CPU1926	Próprio	LOCAÇÃO DE ANDAIME METALICO TIPO FACHADEIRO, PECAS COM APROXIMADAMENTE 1,20 M DE LARGURA E 2,0 M DE ALTURA, INCLUINDO DIAGONAIS EM X, BARRAS DE LIGACAO, SAPATAS E DEMAIS ITENS NECESSARIOS A MONTAGEM, INCLUSIVE MONTAGEM E DESMONTAGEM	ASTU - ASSENTAMENTO DE TUBOS E PECAS	M2XMES	1,0000000		22,60	22,60
Composição Auxiliar	97063	SINAPI	MONTAGEM E DESMONTAGEM DE ANDAIME MODULAR FACHADEIRO, COM PISO METALICO, PARA EDIFICIOS COM MULTIPLOS PAVIMENTOS (EXCLUSIVE ANDAIME E LIMPEZA). AF_03/2024	SEDI - SERVIÇOS DIVERSOS	m²	0,4160000	0,0000000	18,27	7,60
Insumo	00020193	SINAPI	LOCAÇÃO DE ANDAIME METALICO TIPO FACHADEIRO, PECAS COM APROXIMADAMENTE 1,20 M DE LARGURA E 2,0 M DE ALTURA, INCLUINDO DIAGONAIS EM X, BARRAS DE LIGACAO, SAPATAS E DEMAIS ITENS NECESSARIOS A MONTAGEM (NAO INCLUI INSTALACAO)	Equipamento	M2XMES	1,0000000	0,0000000	15,00	15,00

MO sem LS => 2,70 LS => 3,14 MO com LS => 5,84

Valor do BDI => 2,57

2.1	Código	Banco	Descrição	Tipo	Und	Quant.	Porcent.	Valor Unit	Total
Composição	99059	SINAPI	LOCAÇÃO CONVENCIONAL DE OBRA, UTILIZANDO GABARITO DE TÁBUAS CORRIDAS PONTELETADAS A CADA 2,00M - 2 UTILIZAÇÕES. AF_03/2024	SERT - SERVIÇOS TÉCNICOS	M	1,0000000		66,91	66,91
Composição Auxiliar	94974	SINAPI	CONCRETO MAGRO PARA LASTRO, TRAÇO 1:4,5:4,5 (EM MASSA SECA DE CIMENTO/ AREIA MÉDIA/ BRITA 1) - PREPARO MANUAL AF_05/2021	FUES - FUNDAÇÕES E ESTRUTURAS	m³	0,0040000	0,0000000	464,26	1,85
Composição Auxiliar	88239	SINAPI	AJUDANTE DE CARPINTEIRO COM ENCARGOS COMPLEMENTARES	SEDI - SERVIÇOS DIVERSOS	H	0,7247000	0,0000000	21,70	15,72
Composição Auxiliar	88262	SINAPI	CARPINTEIRO DE FORMAS COM ENCARGOS COMPLEMENTARES	SEDI - SERVIÇOS DIVERSOS	H	0,7247000	0,0000000	25,38	18,39
Composição Auxiliar	91692	SINAPI	SERRA CIRCULAR DE BANCADA COM MOTOR ELÉTRICO POTÊNCIA DE 5HP, COM COIFA PARA DISCO 10" - CHP DIURNO. AF_08/2015	CHOR - CUSTOS HORÁRIOS DE MÁQUINAS E EQUIPAMENTOS	CHP	0,0070000	0,0000000	28,72	0,20
Composição Auxiliar	91693	SINAPI	SERRA CIRCULAR DE BANCADA COM MOTOR ELÉTRICO POTÊNCIA DE 5HP, COM COIFA PARA DISCO 10" - CHI DIURNO. AF_08/2015	CHOR - CUSTOS HORÁRIOS DE MÁQUINAS E EQUIPAMENTOS	CHI	0,0280000	0,0000000	27,39	0,76
Insumo	00010567	SINAPI	TABUA *2,5 X 23* CM EM PINUS, MISTA OU EQUIVALENTE DA REGIAO - BRUTA	Material	M	0,5500000	0,0000000	14,99	8,24
Insumo	00004433	SINAPI	CAIBRO NÃO APARELHADO *6 X 6* CM, EM MACARANDUBA/MASSARANDUBA, ANGELIM OU EQUIVALENTE DA REGIAO - BRUTA	Material	M	0,4125000	0,0000000	30,31	12,50
Insumo	00007356	SINAPI	TINTA LÁTEX ACRILICA PREMIUM, COR BRANCO FOSCO	Material	L	0,0256000	0,0000000	28,85	0,73
Insumo	00004417	SINAPI	SARRAFO NAO APARELHADO *2,5 X 7* CM, EM MACARANDUBA/MASSARANDUBA, ANGELIM, PEROBA-ROSA OU EQUIVALENTE DA REGIAO - BRUTA	Material	M	0,7445000	0,0000000	8,43	6,27
Insumo	00005068	SINAPI	PREGO DE ACO POLIDO COM CABECA 17 X 21 (2 X 11)	Material	KG	0,1110000	0,0000000	20,34	2,25

MO sem LS => 12,08 LS => 14,04 MO com LS => 26,12

Valor do BDI => 14,87

2.2	Código	Banco	Descrição	Tipo	Und	Quant.	Porcent.	Valor Unit	Total
Composição	90100	SINAPI	ESCAVAÇÃO MECANIZADA DE VALA COM PROF. ATÉ 1,5 M (MÉDIA MONTANTE E JUSANTE/UMA COMPOSIÇÃO POR TRECHO), RETROESCAV. (0,26 M3), LARG. DE 0,8 M A 1,5 M, EM SOLO DE 1A CATEGORIA, EM LOCAIS COM ALTO NÍVEL DE INTERFERÊNCIA. AF_02/2021	MOVT - MOVIMENTO DE TERRA	m³	1,0000000		13,63	13,63
Composição Auxiliar	5678	SINAPI	RETROESCAVADEIRA SOBRE RODAS COM CARREGADEIRA, TRAÇÃO 4X4, POTÊNCIA LÍQ. 88 HP, CAÇAMBA CARREG. CAP. MÍN. 1 M3, CAÇAMBA RETRO CAP. 0,26 M3, PESO OPERACIONAL MÍN. 6.674 KG, PROFUNDIDADE ESCAVAÇÃO MÁX. 4,37 M - CHP DIURNO. AF_06/2014	CHOR - CUSTOS HORÁRIOS DE MÁQUINAS E EQUIPAMENTOS	CHP	0,0499000	0,0000000	148,40	7,40
Composição Auxiliar	88316	SINAPI	SERVENTE COM ENCARGOS COMPLEMENTARES	SEDI - SERVIÇOS DIVERSOS	H	0,1103000	0,0000000	20,53	2,26
Composição Auxiliar	5679	SINAPI	RETROESCAVADEIRA SOBRE RODAS COM CARREGADEIRA, TRAÇÃO 4X4, POTÊNCIA LÍQ. 88 HP, CAÇAMBA CARREG. CAP. MÍN. 1 M3, CAÇAMBA RETRO CAP. 0,26 M3, PESO OPERACIONAL MÍN. 6.674 KG, PROFUNDIDADE ESCAVAÇÃO MÁX. 4,37 M - CHI DIURNO. AF_06/2014	CHOR - CUSTOS HORÁRIOS DE MÁQUINAS E EQUIPAMENTOS	CHI	0,0603000	0,0000000	65,92	3,97

MO sem LS => 2,23 LS => 2,60 MO com LS => 4,83

Valor do BDI => 3,02

2.3	Código	Banco	Descrição	Tipo	Und	Quant.	Porcent.	Valor Unit	Total
Composição	93358	SINAPI	ESCAVAÇÃO MANUAL DE VALA COM PROFUNDIDADE MENOR OU IGUAL A 1,30 M. AF_02/2021	MOVT - MOVIMENTO DE TERRA	m³	1,0000000		81,21	81,21
Composição Auxiliar	88316	SINAPI	SERVENTE COM ENCARGOS COMPLEMENTARES	SEDI - SERVIÇOS DIVERSOS	H	3,9560000	0,0000000	20,53	81,21

MO sem LS => 26,03 LS => 30,26 MO com LS => 56,29

Valor do BDI => 18,05 99,26

2.4	Código	Banco	Descrição	Tipo	Und	Quant.	Porcent.	Valor Unit	Total	
Composição	100324	SINAPI	LASTRO COM MATERIAL GRANULAR (PEDRA BRITADA N.1 E PEDRA BRITADA N.2), APLICADO EM PISOS OU LAJES SOBRE SOLO, ESPESSURA DE 110 CM". AF_01/2024	FUES - FUNDAÇÕES E ESTRUTURAS	m³	1,0000000		255,75	255,75	
Composição Auxiliar	88309	SINAPI	PEDREIRO COM ENCARGOS COMPLEMENTARES	SEDI - SERVIÇOS DIVERSOS	H	1,5790000	0,0000000	25,73	40,62	
Composição Auxiliar	88316	SINAPI	SERVENTE COM ENCARGOS COMPLEMENTARES	SEDI - SERVIÇOS DIVERSOS	H	0,6340000	0,0000000	20,53	13,01	
Composição Auxiliar	91277	SINAPI	PLACA VIBRATÓRIA REVERSÍVEL COM MOTOR 4 TEMPOS A GASOLINA, FORÇA CENTRÍFUGA DE 25 KN (2500 KGF), POTÊNCIA 5,5 CV - CHP DIURNO. AF_08/2015	CHOR - CUSTOS HORÁRIOS DE MÁQUINAS E EQUIPAMENTOS	CHP	0,0320000	0,0000000	10,62	0,33	
Composição Auxiliar	91278	SINAPI	PLACA VIBRATÓRIA REVERSÍVEL COM MOTOR 4 TEMPOS A GASOLINA, FORÇA CENTRÍFUGA DE 25 KN (2500 KGF), POTÊNCIA 5,5 CV - CHI DIURNO. AF_08/2015	CHOR - CUSTOS HORÁRIOS DE MÁQUINAS E EQUIPAMENTOS	CHI	0,0300000	0,0000000	0,71	0,02	
Insumo	00004718	SINAPI	PEDRA BRITADA N. 2 (19 A 38 MM) POSTO PEDREIRA/FORNECEDOR, SEM FRETE	Material	m³	0,5950000	0,0000000	170,00	101,15	
Insumo	00004721	SINAPI	PEDRA BRITADA N. 1 (9,5 A 19 MM) POSTO PEDREIRA/FORNECEDOR, SEM FRETE	Material	m³	0,5950000	0,0000000	169,11	100,62	
					MO sem LS =>	18,27	LS =>	21,24	MO com LS =>	39,51
					Valor do BDI =>	56,85				312,60

2.5	Código	Banco	Descrição	Tipo	Und	Quant.	Porcent.	Valor Unit	Total	
Composição	96534	SINAPI	FABRICAÇÃO, MONTAGEM E DESMONTAGEM DE FÓRMA PARA BLOCO DE COROAMENTO, EM MADEIRA SERRADA, E=25 MM, 4 UTILIZAÇÕES. AF_01/2024	FUES - FUNDAÇÕES E ESTRUTURAS	m²	1,0000000		87,84	87,84	
Composição Auxiliar	88262	SINAPI	CARPINTEIRO DE FORMAS COM ENCARGOS COMPLEMENTARES	SEDI - SERVIÇOS DIVERSOS	H	1,3340000	0,0000000	25,38	33,85	
Composição Auxiliar	91692	SINAPI	SERRA CIRCULAR DE BANCADA COM MOTOR ELÉTRICO POTÊNCIA DE 5HP, COM COIFA PARA DISCO 10" - CHP DIURNO. AF_08/2015	CHOR - CUSTOS HORÁRIOS DE MÁQUINAS E EQUIPAMENTOS	CHP	0,0110000	0,0000000	28,72	0,31	
Composição Auxiliar	91693	SINAPI	SERRA CIRCULAR DE BANCADA COM MOTOR ELÉTRICO POTÊNCIA DE 5HP, COM COIFA PARA DISCO 10" - CHI DIURNO. AF_08/2015	CHOR - CUSTOS HORÁRIOS DE MÁQUINAS E EQUIPAMENTOS	CHI	0,0440000	0,0000000	27,39	1,20	
Composição Auxiliar	88239	SINAPI	AJUDANTE DE CARPINTEIRO COM ENCARGOS COMPLEMENTARES	SEDI - SERVIÇOS DIVERSOS	H	0,5880000	0,0000000	21,70	12,75	
Insumo	00006212	SINAPI	TABUA *2,5 X 30 CM EM PINUS, MISTA OU EQUIVALENTE DA REGIAO - BRUTA	Material	M	1,1550000	0,0000000	22,00	25,41	
Insumo	00004517	SINAPI	SARRAFO *2,5 X 7,5" CM EM PINUS, MISTA OU EQUIVALENTE DA REGIAO - BRUTA	Material	M	0,9240000	0,0000000	4,64	4,28	
Insumo	00040304	SINAPI	PREGO DE ACO POLIDO COM CABECA DUPLA 17 X 27 (2 1/2 X 11)	Material	KG	0,0290000	0,0000000	25,11	0,72	
Insumo	00002692	SINAPI	DESMOLDANTE PROTETOR PARA FORMAS DE MADEIRA, DE BASE OLEOSA EMULSIONADA EM AGUA	Material	L	0,0167000	0,0000000	7,36	0,12	
Insumo	00005074	SINAPI	PREGO DE ACO POLIDO COM CABECA 15 X 18 (1 1/2 X 13)	Material	KG	0,0110000	0,0000000	22,79	0,25	
Insumo	00004491	SINAPI	PONTALETE *7,5 X 7,5" CM EM PINUS, MISTA OU EQUIVALENTE DA REGIAO - BRUTA	Material	M	0,6750000	0,0000000	13,27	8,95	
					MO sem LS =>	16,52	LS =>	19,21	MO com LS =>	35,73
					Valor do BDI =>	19,52				107,36

2.6	Código	Banco	Descrição	Tipo	Und	Quant.	Porcent.	Valor Unit	Total	
Composição	96543	SINAPI	ARMAÇÃO DE BLOCO UTILIZANDO AÇO CA-60 DE 5 MM - MONTAGEM. AF_01/2024	FUES - FUNDAÇÕES E ESTRUTURAS	KG	1,0000000		20,84	20,84	
Composição Auxiliar	88245	SINAPI	ARMADOR COM ENCARGOS COMPLEMENTARES	SEDI - SERVIÇOS DIVERSOS	H	0,2520000	0,0000000	27,40	6,90	
Composição Auxiliar	92800	SINAPI	CORTE E DOBRA DE AÇO CA-60, DIÂMETRO DE 5,0 MM. AF_06/2022	FUES - FUNDAÇÕES E ESTRUTURAS	KG	1,0000000	0,0000000	11,03	11,03	
Composição Auxiliar	88238	SINAPI	AJUDANTE DE ARMADOR COM ENCARGOS COMPLEMENTARES	SEDI - SERVIÇOS DIVERSOS	H	0,0970000	0,0000000	21,79	2,11	
Insumo	00039017	SINAPI	ESPAÇADOR / DISTANCIADOR CIRCULAR COM ENTRADA LATERAL, EM PLÁSTICO, PARA VERGALHAO *4,2 A 12,5" MM, COBRIMENTO 20 MM	Material	UN	1,1430000	0,0000000	0,22	0,25	
Insumo	00043132	SINAPI	ARAME RECOZIDO 16 BWG, D = 1,65 MM (0,016 KG/M) OU 18 BWG, D = 1,25 MM (0,01 KG/M)	Material	KG	0,0250000	0,0000000	22,00	0,55	
					MO sem LS =>	3,75	LS =>	4,37	MO com LS =>	8,12
					Valor do BDI =>	4,63				25,47

2.7	Código	Banco	Descrição	Tipo	Und	Quant.	Porcent.	Valor Unit	Total	
Composição	96544	SINAPI	ARMAÇÃO DE BLOCO UTILIZANDO AÇO CA-50 DE 6,3 MM - MONTAGEM. AF_01/2024	FUES - FUNDAÇÕES E ESTRUTURAS	KG	1,0000000		18,98	18,98	
Composição Auxiliar	92801	SINAPI	CORTE E DOBRA DE AÇO CA-50, DIÂMETRO DE 6,3 MM. AF_06/2022	FUES - FUNDAÇÕES E ESTRUTURAS	KG	1,0000000	0,0000000	11,25	11,25	
Composição Auxiliar	88245	SINAPI	ARMADOR COM ENCARGOS COMPLEMENTARES	SEDI - SERVIÇOS DIVERSOS	H	0,1960000	0,0000000	27,40	5,37	
Composição Auxiliar	88238	SINAPI	AJUDANTE DE ARMADOR COM ENCARGOS COMPLEMENTARES	SEDI - SERVIÇOS DIVERSOS	H	0,0750000	0,0000000	21,79	1,63	
Insumo	00043132	SINAPI	ARAME RECOZIDO 16 BWG, D = 1,65 MM (0,016 KG/M) OU 18 BWG, D = 1,25 MM (0,01 KG/M)	Material	KG	0,0250000	0,0000000	22,00	0,55	
Insumo	00039017	SINAPI	ESPAÇADOR / DISTANCIADOR CIRCULAR COM ENTRADA LATERAL, EM PLÁSTICO, PARA VERGALHAO *4,2 A 12,5" MM, COBRIMENTO 20 MM	Material	UN	0,8560000	0,0000000	0,22	0,18	
					MO sem LS =>	2,76	LS =>	3,22	MO com LS =>	5,98
					Valor do BDI =>	4,21				23,19

2.8	Código	Banco	Descrição	Tipo	Und	Quant.	Porcent.	Valor Unit	Total	
Composição	96545	SINAPI	ARMAÇÃO DE BLOCO UTILIZANDO AÇO CA-50 DE 8 MM - MONTAGEM. AF_01/2024	FUES - FUNDAÇÕES E ESTRUTURAS	KG	1,0000000		17,27	17,27	
Composição Auxiliar	92802	SINAPI	CORTE E DOBRA DE AÇO CA-50, DIÂMETRO DE 8,0 MM. AF_06/2022	FUES - FUNDAÇÕES E ESTRUTURAS	KG	1,0000000	0,0000000	11,24	11,24	
Composição Auxiliar	88245	SINAPI	ARMADOR COM ENCARGOS COMPLEMENTARES	SEDI - SERVIÇOS DIVERSOS	H	0,1500000	0,0000000	27,40	4,11	
Composição Auxiliar	88238	SINAPI	AJUDANTE DE ARMADOR COM ENCARGOS COMPLEMENTARES	SEDI - SERVIÇOS DIVERSOS	H	0,0570000	0,0000000	21,79	1,24	
Insumo	00039017	SINAPI	ESPAÇADOR / DISTANCIADOR CIRCULAR COM ENTRADA LATERAL, EM PLÁSTICO, PARA VERGALHAO *4,2 A 12,5" MM, COBRIMENTO 20 MM	Material	UN	0,6350000	0,0000000	0,22	0,13	
Insumo	00043132	SINAPI	ARAME RECOZIDO 16 BWG, D = 1,65 MM (0,016 KG/M) OU 18 BWG, D = 1,25 MM (0,01 KG/M)	Material	KG	0,0250000	0,0000000	22,00	0,55	
					MO sem LS =>	2,02	LS =>	2,35	MO com LS =>	4,37
					Valor do BDI =>	3,83				21,10

2.9	Código	Banco	Descrição	Tipo	Und	Quant.	Porcent.	Valor Unit	Total
Composição	96546	SINAPI	ARMAÇÃO DE BLOCO UTILIZANDO AÇO CA-50 DE 10 MM - MONTAGEM. AF_01/2024	FUES - FUNDAÇÕES E ESTRUTURAS	KG	1,0000000		15,17	15,17
Composição Auxiliar	88245	SINAPI	ARMADOR COM ENCARGOS COMPLEMENTARES	SEDI - SERVIÇOS DIVERSOS	H	0,1160000	0,0000000	27,40	3,17
Composição Auxiliar	92803	SINAPI	CORTE E DOBRA DE AÇO CA-50, DIÂMETRO DE 10,0 MM. AF_06/2022	FUES - FUNDAÇÕES E ESTRUTURAS	KG	1,0000000	0,0000000	10,40	10,40
Composição Auxiliar	88238	SINAPI	AJUDANTE DE ARMADOR COM ENCARGOS COMPLEMENTARES	SEDI - SERVIÇOS DIVERSOS	H	0,0440000	0,0000000	21,79	0,95

Insumo	00043132	SINAPI	ARAME RECOZIDO 16 BWG, D = 1,65 MM (0,016 KG/M) OU 18 BWG, D = 1,25 MM (0,01 KG/M)	Material	KG	0,0250000	0,0000000	22,00	0,55	
Insumo	00039017	SINAPI	ESPACADOR / DISTANCIADOR CIRCULAR COM ENTRADA LATERAL, EM PLASTICO, PARA VERGALHAO "4,2 A 12,5" MM, COBRIMENTO 20 MM	Material	UN	0,4800000	0,0000000	0,22	0,10	
					MO sem LS =>	1,52	LS =>	1,78	MO com LS =>	3,30
					Valor do BDI =>	3,37				18,54

2.10	Código	Banco	Descrição	Tipo	Und	Quant.	Porcent.	Valor Unit	Total	
Composição	104920	SINAPI	ARMAÇÃO DE BLOCO, SAPATA ISOLADA, VIGA BALDRAME E SAPATA CORRIDA UTILIZANDO AÇO CA-50 DE 12,5 MM - MONTAGEM. AF_01/2024	FUES - FUNDAÇÕES E ESTRUTURAS	KG	1,0000000		11,82	11,82	
Composição Auxiliar	88238	SINAPI	AJUDANTE DE ARMADOR COM ENCARGOS COMPLEMENTARES	SEDI - SERVIÇOS DIVERSOS	H	0,0250000	0,0000000	21,79	0,54	
Composição Auxiliar	92804	SINAPI	CORTE E DOBRA DE AÇO CA-50, DIÂMETRO DE 12,5 MM. AF_06/2022	FUES - FUNDAÇÕES E ESTRUTURAS	KG	1,0000000	0,0000000	8,92	8,92	
Composição Auxiliar	88245	SINAPI	ARMADOR COM ENCARGOS COMPLEMENTARES	SEDI - SERVIÇOS DIVERSOS	H	0,0640000	0,0000000	27,40	1,75	
Insumo	00043132	SINAPI	ARAME RECOZIDO 16 BWG, D = 1,65 MM (0,016 KG/M) OU 18 BWG, D = 1,25 MM (0,01 KG/M)	Material	KG	0,0250000	0,0000000	22,00	0,55	
Insumo	00039017	SINAPI	ESPACADOR / DISTANCIADOR CIRCULAR COM ENTRADA LATERAL, EM PLASTICO, PARA VERGALHAO "4,2 A 12,5" MM, COBRIMENTO 20 MM	Material	UN	0,3170000	0,0000000	0,22	0,06	
					MO sem LS =>	0,84	LS =>	0,99	MO com LS =>	1,83
					Valor do BDI =>	2,62				14,44

2.11	Código	Banco	Descrição	Tipo	Und	Quant.	Porcent.	Valor Unit	Total	
Composição	104921	SINAPI	ARMAÇÃO DE BLOCO, SAPATA ISOLADA, VIGA BALDRAME E SAPATA CORRIDA UTILIZANDO AÇO CA-50 DE 16 MM - MONTAGEM. AF_01/2024	FUES - FUNDAÇÕES E ESTRUTURAS	KG	1,0000000		11,19	11,19	
Composição Auxiliar	88238	SINAPI	AJUDANTE DE ARMADOR COM ENCARGOS COMPLEMENTARES	SEDI - SERVIÇOS DIVERSOS	H	0,0190000	0,0000000	21,79	0,41	
Composição Auxiliar	88245	SINAPI	ARMADOR COM ENCARGOS COMPLEMENTARES	SEDI - SERVIÇOS DIVERSOS	H	0,0490000	0,0000000	27,40	1,34	
Composição Auxiliar	92805	SINAPI	CORTE E DOBRA DE AÇO CA-50, DIÂMETRO DE 16,0 MM. AF_06/2022	FUES - FUNDAÇÕES E ESTRUTURAS	KG	1,0000000	0,0000000	8,84	8,84	
Insumo	00039017	SINAPI	ESPACADOR / DISTANCIADOR CIRCULAR COM ENTRADA LATERAL, EM PLASTICO, PARA VERGALHAO "4,2 A 12,5" MM, COBRIMENTO 20 MM	Material	UN	0,2450000	0,0000000	0,22	0,05	
Insumo	00043132	SINAPI	ARAME RECOZIDO 16 BWG, D = 1,65 MM (0,016 KG/M) OU 18 BWG, D = 1,25 MM (0,01 KG/M)	Material	KG	0,0250000	0,0000000	22,00	0,55	
					MO sem LS =>	0,62	LS =>	0,74	MO com LS =>	1,36
					Valor do BDI =>	2,48				13,67

2.12	Código	Banco	Descrição	Tipo	Und	Quant.	Porcent.	Valor Unit	Total	
Composição	96557	SINAPI	CONCRETAGEM DE BLOCO DE COROAMENTO OU VIGA BALDRAME, FCK 30 MPa, COM USO DE BOMBA - LANÇAMENTO, ADENSAMENTO E ACABAMENTO. AF_01/2024	FUES - FUNDAÇÕES E ESTRUTURAS	m³	1,0000000		749,82	749,82	
Composição Auxiliar	90587	SINAPI	VIBRADOR DE IMERSÃO, DIÂMETRO DE PONTEIRA 45MM, MOTOR ELÉTRICO TRIFÁSICO POTÊNCIA DE 2 CV - CHI DIURNO. AF_08/2015	CHOR - CUSTOS HORÁRIOS DE MÁQUINAS E EQUIPAMENTOS	CHI	0,0750000	0,0000000	0,49	0,03	
Composição Auxiliar	88316	SINAPI	SERVENTE COM ENCARGOS COMPLEMENTARES	SEDI - SERVIÇOS DIVERSOS	H	0,5010000	0,0000000	20,53	10,28	
Composição Auxiliar	88309	SINAPI	PEDREIRO COM ENCARGOS COMPLEMENTARES	SEDI - SERVIÇOS DIVERSOS	H	0,3340000	0,0000000	25,73	8,59	
Composição Auxiliar	90586	SINAPI	VIBRADOR DE IMERSÃO, DIÂMETRO DE PONTEIRA 45MM, MOTOR ELÉTRICO TRIFÁSICO POTÊNCIA DE 2 CV - CHP DIURNO. AF_06/2015	CHOR - CUSTOS HORÁRIOS DE MÁQUINAS E EQUIPAMENTOS	CHP	0,0920000	0,0000000	1,27	0,11	
Insumo	00001525	SINAPI	CONCRETO USINADO BOMBEAVEL, CLASSE DE RESISTENCIA C30, BRITA 0 E 1, SLUMP = 100 +/- 20 MM, COM BOMBAMENTO (DISPONIBILIZACAO DE BOMBA), SEM O LANCAMENTO (NBR 8953)	Material	m³	1,2300000	0,0000000	594,16	730,81	
					MO sem LS =>	6,27	LS =>	7,29	MO com LS =>	13,56
					Valor do BDI =>	166,68				916,50

2.13	Código	Banco	Descrição	Tipo	Und	Quant.	Porcent.	Valor Unit	Total	
Composição	100574	SINAPI	ESPALHAMENTO DE MATERIAL COM TRATOR DE ESTEIRAS. AF_11/2019	PAVI - PAVIMENTAÇÃO	m³	1,0000000		1,45	1,45	
Composição Auxiliar	88316	SINAPI	SERVENTE COM ENCARGOS COMPLEMENTARES	SEDI - SERVIÇOS DIVERSOS	H	0,0090000	0,0000000	20,53	0,18	
Composição Auxiliar	5851	SINAPI	TRATOR DE ESTEIRAS, POTÊNCIA 150 HP, PESO OPERACIONAL 16,7 T, COM RODA MOTRIZ ELEVADA E LÂMINA 3,18 M3 - CHP DIURNO. AF_06/2014	CHOR - CUSTOS HORÁRIOS DE MÁQUINAS E EQUIPAMENTOS	CHP	0,0030000	0,0000000	254,20	0,76	
Composição Auxiliar	5853	SINAPI	TRATOR DE ESTEIRAS, POTÊNCIA 150 HP, PESO OPERACIONAL 16,7 T, COM RODA MOTRIZ ELEVADA E LÂMINA 3,18 M3 - CHI DIURNO. AF_06/2014	CHOR - CUSTOS HORÁRIOS DE MÁQUINAS E EQUIPAMENTOS	CHI	0,0060000	0,0000000	85,94	0,51	
					MO sem LS =>	0,14	LS =>	0,17	MO com LS =>	0,31
					Valor do BDI =>	0,32				1,77

2.14	Código	Banco	Descrição	Tipo	Und	Quant.	Porcent.	Valor Unit	Total	
Composição	93382	SINAPI	REATERRO MANUAL DE VALAS, COM COMPACTADOR DE SOLOS DE PERCUSSÃO. AF_08/2023	MOVT - MOVIMENTO DE TERRA	m³	1,0000000		24,95	24,95	
Composição Auxiliar	88316	SINAPI	SERVENTE COM ENCARGOS COMPLEMENTARES	SEDI - SERVIÇOS DIVERSOS	H	0,7866000	0,0000000	20,53	16,14	
Composição Auxiliar	91533	SINAPI	COMPACTADOR DE SOLOS DE PERCUSSÃO (SOQUETE) COM MOTOR A GASOLINA 4 TEMPOS, POTÊNCIA 4 CV - CHP DIURNO. AF_08/2015	CHOR - CUSTOS HORÁRIOS DE MÁQUINAS E EQUIPAMENTOS	CHP	0,1962000	0,0000000	35,92	7,04	
Composição Auxiliar	5903	SINAPI	CAMINHÃO PIPA 10.000 L TRUCADO, PESO BRUTO TOTAL 23.000 KG, CARGA ÚTIL MÁXIMA 15.935 KG, DISTÂNCIA ENTRE EIXOS 4,8 M, POTÊNCIA 230 CV, INCLUSIVE TANQUE DE AÇO PARA TRANSPORTE DE ÁGUA - CHI DIURNO. AF_06/2014	CHOR - CUSTOS HORÁRIOS DE MÁQUINAS E EQUIPAMENTOS	CHI	0,0006000	0,0000000	73,30	0,04	
Composição Auxiliar	5901	SINAPI	CAMINHÃO PIPA 10.000 L TRUCADO, PESO BRUTO TOTAL 23.000 KG, CARGA ÚTIL MÁXIMA 15.935 KG, DISTÂNCIA ENTRE EIXOS 4,8 M, POTÊNCIA 230 CV, INCLUSIVE TANQUE DE AÇO PARA TRANSPORTE DE ÁGUA - CHP DIURNO. AF_06/2014	CHOR - CUSTOS HORÁRIOS DE MÁQUINAS E EQUIPAMENTOS	CHP	0,0054000	0,0000000	320,77	1,73	
					MO sem LS =>	7,23	LS =>	8,41	MO com LS =>	15,64
					Valor do BDI =>	5,54				30,49

2.15	Código	Banco	Descrição	Tipo	Und	Quant.	Porcent.	Valor Unit	Total
Composição	98557	SINAPI	IMPERMEABILIZAÇÃO DE SUPERFÍCIE COM EMULSÃO ASFÁLTICA, 2 DEMÃOS. AF_09/2023	IMPE - IMPERMEABILIZAÇÕES E PROTEÇÕES DIVERSAS	m²	1,0000000		41,39	41,39
Composição Auxiliar	88243	SINAPI	AJUDANTE ESPECIALIZADO COM ENCARGOS COMPLEMENTARES	SEDI - SERVIÇOS DIVERSOS	H	0,0969000	0,0000000	20,77	2,01
Composição Auxiliar	88270	SINAPI	IMPERMEABILIZADOR COM ENCARGOS COMPLEMENTARES	SEDI - SERVIÇOS DIVERSOS	H	0,4299000	0,0000000	25,73	11,06
Insumo	00000626	SINAPI	MANTA LIQUIDA DE BASE ASFÁLTICA MODIFICADA COM A ADICAO DE ELASTOMEROS DILUIDOS EM SOLVENTE ORGANICO, APLICACAO A FRIO (MEMBRANA DE EMULSAO ASFALTICA PARA IMPERMEABILIZACAO FLEXIVEL)	Material	KG	1,5000000	0,0000000	18,88	28,32

MO sem LS => 4,48 LS => 5,22 MO com LS => 9,70
Valor do BDI => 9,20 50,59

2.16	Código Banco	Descrição	Tipo	Und	Quant.	Porcent.	Valor Unit	Total
Composição	000128 SBC	CONTROLE TECNOLÓGICO DE CONCRETOS	PROJETOS	m³	1,0000000		21,30	21,30
Insumo	099311 SBC	ENCARREGADO DE TURMA	Mão de Obra	H	0,0370000	0,0000000	26,37	0,97
Insumo	099237 SBC	ENGENHEIRO CIVIL PLENO	Mão de Obra	H	0,0090000	0,0000000	148,12	1,33
Insumo	008823 SBC	ENSAIO - ENSAIO DE RESISTENCIA A COMPRESSAO SIMPLES - CONCRETO	Material	UN	1,0000000	0,0000000	19,00	19,00

MO sem LS => 1,06 LS => 1,24 MO com LS => 2,30
Valor do BDI => 4,73 26,03

3.1.1	Código Banco	Descrição	Tipo	Und	Quant.	Porcent.	Valor Unit	Total
Composição	92423 SINAPI	MONTAGEM E DESMONTAGEM DE FÓRMA DE PILARES RETANGULARES E ESTRUTURAS SIMILARES, PÉ-DIREITO SIMPLES, EM CHAPA DE MADEIRA COMPENSADA RESINADA, 6 UTILIZAÇÕES. AF_09/2020	FUES - FUNDAÇÕES E ESTRUTURAS	m²	1,0000000		73,82	73,82
Composição Auxiliar	88239 SINAPI	AJUDANTE DE CARPINTEIRO COM ENCARGOS COMPLEMENTARES	SEDI - SERVIÇOS DIVERSOS	H	0,1380000	0,0000000	21,70	2,99
Composição Auxiliar	92263 SINAPI	FABRICAÇÃO DE FÓRMA PARA PILARES E ESTRUTURAS SIMILARES, EM CHAPA DE MADEIRA COMPENSADA RESINADA, E = 17 MM. AF_09/2020	FUES - FUNDAÇÕES E ESTRUTURAS	m²	0,1880000	0,0000000	198,51	37,31
Composição Auxiliar	88262 SINAPI	CARPINTEIRO DE FORMAS COM ENCARGOS COMPLEMENTARES	SEDI - SERVIÇOS DIVERSOS	H	0,7520000	0,0000000	25,38	19,08
Insumo	00040287 SINAPI	LOCAÇÃO DE BARRA DE ANCORAGEM DE 0,80 A 1,20 M DE EXTENSAO, COM ROSCA DE 5/8", INCLUINDO PORCA E FLANGE	Equipamento	MES	0,7850000	0,0000000	5,89	4,62
Insumo	00040271 SINAPI	LOCAÇÃO DE APRUMADOR METALICO DE PILAR, COM ALTURA E ANGULO REGULAVEIS, EXTENSAO DE *1,50* A *2,80* M	Equipamento	UNXMES	0,1960000	0,0000000	15,31	3,00
Insumo	00040304 SINAPI	PREGO DE AÇO POLIDO COM CABECA DUPLA 17 X 27 (2 1/2 X 11)	Material	KG	0,0190000	0,0000000	25,11	0,47
Insumo	00002692 SINAPI	DESMOLDANTE PROTETOR PARA FORMAS DE MADEIRA, DE BASE OLEOSA EMULSIONADA EM AGUA	Material	L	0,0100000	0,0000000	7,36	0,07
Insumo	00040275 SINAPI	LOCAÇÃO DE VIGA SANDUICHE METALICA VAZADA PARA TRAVAMENTO DE PILARES, ALTURA DE *8* CM, LARGURA DE *6* CM E EXTENSAO DE 2 M	Equipamento	UNXMES	0,3930000	0,0000000	16,00	6,28

MO sem LS => 10,52 LS => 12,23 MO com LS => 22,75
Valor do BDI => 16,41 90,23

3.1.2	Código Banco	Descrição	Tipo	Und	Quant.	Porcent.	Valor Unit	Total
Composição	92762 SINAPI	ARMAÇÃO DE PILAR OU VIGA DE ESTRUTURA CONVENCIONAL DE CONCRETO ARMADO UTILIZANDO AÇO CA-50 DE 10,0 MM - MONTAGEM. AF_06/2022	FUES - FUNDAÇÕES E ESTRUTURAS	KG	1,0000000		12,26	12,26
Composição Auxiliar	88238 SINAPI	AJUDANTE DE ARMADOR COM ENCARGOS COMPLEMENTARES	SEDI - SERVIÇOS DIVERSOS	H	0,0064000	0,0000000	21,79	0,13
Composição Auxiliar	92803 SINAPI	CORTE E DOBRA DE AÇO CA-50, DIÂMETRO DE 10,0 MM. AF_06/2022	FUES - FUNDAÇÕES E ESTRUTURAS	KG	1,0000000	0,0000000	10,40	10,40
Composição Auxiliar	88245 SINAPI	ARMADOR COM ENCARGOS COMPLEMENTARES	SEDI - SERVIÇOS DIVERSOS	H	0,0392000	0,0000000	27,40	1,07
Insumo	00039017 SINAPI	ESPACADOR / DISTANCIADOR CIRCULAR COM ENTRADA LATERAL, EM PLASTICO, PARA VERGALHAO *4,2 A 12,5* MM, COBRIMENTO 20 MM	Material	UN	0,5430000	0,0000000	0,22	0,11
Insumo	00043132 SINAPI	ARAME RECOZIDO 16 BWG, D = 1,65 MM (0,016 KG/M) OU 18 BWG, D = 1,25 MM (0,01 KG/M)	Material	KG	0,0250000	0,0000000	22,00	0,55

MO sem LS => 0,51 LS => 0,60 MO com LS => 1,11
Valor do BDI => 2,72 14,98

3.1.3	Código Banco	Descrição	Tipo	Und	Quant.	Porcent.	Valor Unit	Total
Composição	92763 SINAPI	ARMAÇÃO DE PILAR OU VIGA DE ESTRUTURA CONVENCIONAL DE CONCRETO ARMADO UTILIZANDO AÇO CA-50 DE 12,5 MM - MONTAGEM. AF_06/2022	FUES - FUNDAÇÕES E ESTRUTURAS	KG	1,0000000		10,34	10,34
Composição Auxiliar	88238 SINAPI	AJUDANTE DE ARMADOR COM ENCARGOS COMPLEMENTARES	SEDI - SERVIÇOS DIVERSOS	H	0,0042000	0,0000000	21,79	0,09
Composição Auxiliar	88245 SINAPI	ARMADOR COM ENCARGOS COMPLEMENTARES	SEDI - SERVIÇOS DIVERSOS	H	0,0257000	0,0000000	27,40	0,70
Composição Auxiliar	92804 SINAPI	CORTE E DOBRA DE AÇO CA-50, DIÂMETRO DE 12,5 MM. AF_06/2022	FUES - FUNDAÇÕES E ESTRUTURAS	KG	1,0000000	0,0000000	8,92	8,92
Insumo	00043132 SINAPI	ARAME RECOZIDO 16 BWG, D = 1,65 MM (0,016 KG/M) OU 18 BWG, D = 1,25 MM (0,01 KG/M)	Material	KG	0,0250000	0,0000000	22,00	0,55
Insumo	00039017 SINAPI	ESPACADOR / DISTANCIADOR CIRCULAR COM ENTRADA LATERAL, EM PLASTICO, PARA VERGALHAO *4,2 A 12,5* MM, COBRIMENTO 20 MM	Material	UN	0,3670000	0,0000000	0,22	0,08

MO sem LS => 0,32 LS => 0,38 MO com LS => 0,70
Valor do BDI => 2,29 12,63

3.1.4	Código Banco	Descrição	Tipo	Und	Quant.	Porcent.	Valor Unit	Total
Composição	92764 SINAPI	ARMAÇÃO DE PILAR OU VIGA DE ESTRUTURA CONVENCIONAL DE CONCRETO ARMADO UTILIZANDO AÇO CA-50 DE 16,0 MM - MONTAGEM. AF_06/2022	FUES - FUNDAÇÕES E ESTRUTURAS	KG	1,0000000		10,02	10,02
Composição Auxiliar	92805 SINAPI	CORTE E DOBRA DE AÇO CA-50, DIÂMETRO DE 16,0 MM. AF_06/2022	FUES - FUNDAÇÕES E ESTRUTURAS	KG	1,0000000	0,0000000	8,84	8,84
Composição Auxiliar	88245 SINAPI	ARMADOR COM ENCARGOS COMPLEMENTARES	SEDI - SERVIÇOS DIVERSOS	H	0,0194000	0,0000000	27,40	0,53
Composição Auxiliar	88238 SINAPI	AJUDANTE DE ARMADOR COM ENCARGOS COMPLEMENTARES	SEDI - SERVIÇOS DIVERSOS	H	0,0032000	0,0000000	21,79	0,06
Insumo	00043132 SINAPI	ARAME RECOZIDO 16 BWG, D = 1,65 MM (0,016 KG/M) OU 18 BWG, D = 1,25 MM (0,01 KG/M)	Material	KG	0,0250000	0,0000000	22,00	0,55
Insumo	00039017 SINAPI	ESPACADOR / DISTANCIADOR CIRCULAR COM ENTRADA LATERAL, EM PLASTICO, PARA VERGALHAO *4,2 A 12,5* MM, COBRIMENTO 20 MM	Material	UN	0,2120000	0,0000000	0,22	0,04

MO sem LS => 0,22 LS => 0,27 MO com LS => 0,49
Valor do BDI => 2,22 12,24

3.1.5	Código Banco	Descrição	Tipo	Und	Quant.	Porcent.	Valor Unit	Total
Composição	92759 SINAPI	ARMAÇÃO DE PILAR OU VIGA DE ESTRUTURA CONVENCIONAL DE CONCRETO ARMADO UTILIZANDO AÇO CA-60 DE 5,0 MM - MONTAGEM. AF_06/2022	FUES - FUNDAÇÕES E ESTRUTURAS	KG	1,0000000		15,14	15,14
Composição Auxiliar	88245 SINAPI	ARMADOR COM ENCARGOS COMPLEMENTARES	SEDI - SERVIÇOS DIVERSOS	H	0,1069000	0,0000000	27,40	2,92
Composição Auxiliar	88238 SINAPI	AJUDANTE DE ARMADOR COM ENCARGOS COMPLEMENTARES	SEDI - SERVIÇOS DIVERSOS	H	0,0175000	0,0000000	21,79	0,38
Composição Auxiliar	92800 SINAPI	CORTE E DOBRA DE AÇO CA-60, DIÂMETRO DE 5,0 MM. AF_06/2022	FUES - FUNDAÇÕES E ESTRUTURAS	KG	1,0000000	0,0000000	11,03	11,03
Insumo	00039017 SINAPI	ESPACADOR / DISTANCIADOR CIRCULAR COM ENTRADA LATERAL, EM PLASTICO, PARA VERGALHAO *4,2 A 12,5* MM, COBRIMENTO 20 MM	Material	UN	1,1900000	0,0000000	0,22	0,26
Insumo	00043132 SINAPI	ARAME RECOZIDO 16 BWG, D = 1,65 MM (0,016 KG/M) OU 18 BWG, D = 1,25 MM (0,01 KG/M)	Material	KG	0,0250000	0,0000000	22,00	0,55

MO sem LS => 1,78 LS => 2,07 MO com LS => 3,85
Valor do BDI => 3,36 18,50

3.1.6	Código	Banco	Descrição	Tipo	Und	Quant.	Porcent.	Valor Unit	Total	
Composição	GPU2284	Próprio	CONCRETAGEM DE PILARES, FCK = 30 MPA, COM USO DE BOMBA - LANÇAMENTO, ADENSAMENTO E ACABAMENTO. AF_02/2022_PS	FUES - FUNDAÇÕES E ESTRUTURAS	M³	1,0000000		694,57	694,57	
Composição Auxiliar	88309	SINAPI	PEDREIRO COM ENCARGOS COMPLEMENTARES	SEDI - SERVIÇOS DIVERSOS	H	0,2240000	0,0000000	25,73	5,76	
Composição Auxiliar	88316	SINAPI	SERVEnte COM ENCARGOS COMPLEMENTARES	SEDI - SERVIÇOS DIVERSOS	H	1,3450000	0,0000000	20,53	27,61	
Composição Auxiliar	90587	SINAPI	VIBRADOR DE IMERSÃO, DIÂMETRO DE PONTEIRA 45MM, MOTOR ELÉTRICO TRIFÁSICO POTÊNCIA DE 2 CV - CHI DIURNO. AF_06/2015	CHOR - CUSTOS HORÁRIOS DE MÁQUINAS E EQUIPAMENTOS	CHI	0,1300000	0,0000000	0,49	0,06	
Composição Auxiliar	88262	SINAPI	CARPINTEIRO DE FORMAS COM ENCARGOS COMPLEMENTARES	SEDI - SERVIÇOS DIVERSOS	H	0,2240000	0,0000000	25,38	5,68	
Composição Auxiliar	90586	SINAPI	VIBRADOR DE IMERSÃO, DIÂMETRO DE PONTEIRA 45MM, MOTOR ELÉTRICO TRIFÁSICO POTÊNCIA DE 2 CV - CHP DIURNO. AF_06/2015	CHOR - CUSTOS HORÁRIOS DE MÁQUINAS E EQUIPAMENTOS	CHP	0,0940000	0,0000000	1,27	0,11	
Insumo	00001525	SINAPI	CONCRETO USINADO BOMBEAVEL, CLASSE DE RESISTENCIA C30, BRITA 0 E 1, SLUMP = 100 +/- 20 MM, COM BOMBEAMENTO (DISPONIBILIZACAO DE BOMBA), SEM O LANÇAMENTO (NBR 8953)	Material	m³	1,1030000	0,0000000	594,16	655,35	
					MO sem LS =>	12,82	LS =>	14,90	MO com LS =>	27,72
					Valor do BDI =>	154,40				848,97

3.2.1	Código	Banco	Descrição	Tipo	Und	Quant.	Porcent.	Valor Unit	Total	
Composição	92460	SINAPI	MONTAGEM E DESMONTAGEM DE FÓRMA DE VIGA, ESCORAMENTO METÁLICO, PE-DIREITO SIMPLES, EM CHAPA DE MADEIRA RESINADA, 6 UTILIZAÇÕES. AF_09/2020	FUES - FUNDAÇÕES E ESTRUTURAS	m²	1,0000000		123,05	123,05	
Composição Auxiliar	88239	SINAPI	AJUDANTE DE CARPINTEIRO COM ENCARGOS COMPLEMENTARES	SEDI - SERVIÇOS DIVERSOS	H	0,2770000	0,0000000	21,70	6,01	
Composição Auxiliar	88262	SINAPI	CARPINTEIRO DE FORMAS COM ENCARGOS COMPLEMENTARES	SEDI - SERVIÇOS DIVERSOS	H	1,5110000	0,0000000	25,38	38,34	
Composição Auxiliar	92265	SINAPI	FABRICAÇÃO DE FÓRMA PARA VIGAS, EM CHAPA DE MADEIRA COMPENSADA RESINADA, E = 17 MM. AF_09/2020	FUES - FUNDAÇÕES E ESTRUTURAS	m²	0,2970000	0,0000000	138,86	41,24	
Insumo	00002692	SINAPI	DESMOLDANTE PROTETOR PARA FORMAS DE MADEIRA, DE BASE OLEOSA EMULSIONADA EM AGUA	Material	L	0,0100000	0,0000000	7,36	0,07	
Insumo	00040287	SINAPI	LOCAÇÃO DE BARRA DE ANCORAGEM DE 0,80 A 1,20 M DE EXTENSAO, COM ROSCA DE 5/8", INCLUINDO PORCA E FLANGE	Equipamento	MES	0,4740000	0,0000000	5,89	2,79	
Insumo	00040339	SINAPI	LOCAÇÃO DE CRUZETA, SIMPLES, PARA ESCORA METALICA, COMPRIMENTO ENTRE 50 A 60 CM, PARA ESCORA DE 1,80 A 3,20 METROS E TUBO EXTERNO ATE 48 MM DE DIAMETRO	Equipamento	UNXMES	1,1860000	0,0000000	5,37	6,36	
Insumo	00040304	SINAPI	PREGO DE AÇO POLIDO COM CABECA DUPLA 17 X 27 (2 1/2 X 11)	Material	KG	0,0330000	0,0000000	25,11	0,82	
Insumo	00004491	SINAPI	PONTALETE *7,5 X 7,5* CM EM PINUS, MISTA OU EQUIVALENTE DA REGIAO - BRUTA	Material	M	0,3720000	0,0000000	13,27	4,93	
Insumo	00010749	SINAPI	LOCAÇÃO DE ESCORA METALICA TELESCOPICA, COM ALTURA REGULAVEL DE *1,80* A *3,20* M, COM CAPACIDADE DE CARGA DE NO MINIMO 1000 KGF (10 KN), INCLUSO TRIPE E FORCADO	Equipamento	UNXMES	1,1860000	0,0000000	17,75	21,05	
Insumo	00040275	SINAPI	LOCAÇÃO DE VIGA SANDUICHE METALICA VAZADA PARA TRAVAMENTO DE PILARES, ALTURA DE *8* CM, LARGURA DE *6* CM E EXTENSAO DE 2 M	Equipamento	UNXMES	0,0905000	0,0000000	16,00	1,44	
					MO sem LS =>	19,00	LS =>	22,09	MO com LS =>	41,09
					Valor do BDI =>	27,35				150,40

3.2.2	Código	Banco	Descrição	Tipo	Und	Quant.	Porcent.	Valor Unit	Total	
Composição	92760	SINAPI	ARMAÇÃO DE PILAR OU VIGA DE ESTRUTURA CONVENCIONAL DE CONCRETO ARMADO UTILIZANDO AÇO CA-50 DE 6,3 MM - MONTAGEM. AF_06/2022	FUES - FUNDAÇÕES E ESTRUTURAS	KG	1,0000000		14,45	14,45	
Composição Auxiliar	92801	SINAPI	CORTE E DOBRA DE AÇO CA-50, DIÂMETRO DE 6,3 MM. AF_06/2022	FUES - FUNDAÇÕES E ESTRUTURAS	KG	1,0000000	0,0000000	11,25	11,25	
Composição Auxiliar	88245	SINAPI	ARMADOR COM ENCARGOS COMPLEMENTARES	SEDI - SERVIÇOS DIVERSOS	H	0,0790000	0,0000000	27,40	2,16	
Composição Auxiliar	88238	SINAPI	AJUDANTE DE ARMADOR COM ENCARGOS COMPLEMENTARES	SEDI - SERVIÇOS DIVERSOS	H	0,0129000	0,0000000	21,79	0,28	
Insumo	00043132	SINAPI	ARAME RECOZIDO 16 BWG, D = 1,65 MM (0,016 KG/M) OU 18 BWG, D = 1,25 MM (0,01 KG/M)	Material	KG	0,0250000	0,0000000	22,00	0,55	
Insumo	00039017	SINAPI	ESPACADOR / DISTANCIADOR CIRCULAR COM ENTRADA LATERAL, EM PLASTICO, PARA VERGALHAO *4,2 A 12,5* MM, COBRIMENTO 20 MM	Material	UN	0,9700000	0,0000000	0,22	0,21	
					MO sem LS =>	1,18	LS =>	1,38	MO com LS =>	2,56
					Valor do BDI =>	3,21				17,66

3.2.3	Código	Banco	Descrição	Tipo	Und	Quant.	Porcent.	Valor Unit	Total	
Composição	92761	SINAPI	ARMAÇÃO DE PILAR OU VIGA DE ESTRUTURA CONVENCIONAL DE CONCRETO ARMADO UTILIZANDO AÇO CA-50 DE 8,0 MM - MONTAGEM. AF_06/2022	FUES - FUNDAÇÕES E ESTRUTURAS	KG	1,0000000		13,68	13,68	
Composição Auxiliar	88238	SINAPI	AJUDANTE DE ARMADOR COM ENCARGOS COMPLEMENTARES	SEDI - SERVIÇOS DIVERSOS	H	0,0092000	0,0000000	21,79	0,20	
Composição Auxiliar	92802	SINAPI	CORTE E DOBRA DE AÇO CA-50, DIÂMETRO DE 8,0 MM. AF_06/2022	FUES - FUNDAÇÕES E ESTRUTURAS	KG	1,0000000	0,0000000	11,24	11,24	
Composição Auxiliar	88245	SINAPI	ARMADOR COM ENCARGOS COMPLEMENTARES	SEDI - SERVIÇOS DIVERSOS	H	0,0561000	0,0000000	27,40	1,53	
Insumo	00043132	SINAPI	ARAME RECOZIDO 16 BWG, D = 1,65 MM (0,016 KG/M) OU 18 BWG, D = 1,25 MM (0,01 KG/M)	Material	KG	0,0250000	0,0000000	22,00	0,55	
Insumo	00039017	SINAPI	ESPACADOR / DISTANCIADOR CIRCULAR COM ENTRADA LATERAL, EM PLASTICO, PARA VERGALHAO *4,2 A 12,5* MM, COBRIMENTO 20 MM	Material	UN	0,7430000	0,0000000	0,22	0,16	
					MO sem LS =>	0,77	LS =>	0,90	MO com LS =>	1,67
					Valor do BDI =>	3,04				16,72

3.2.8	Código	Banco	Descrição	Tipo	Und	Quant.	Porcent.	Valor Unit	Total
Composição	GPU2283	Próprio	CONCRETAGEM DE VIGAS E LAJES, FCK=30 MPA, PARA LAJES MACIÇAS OU NERVURADAS COM USO DE BOMBA - LANÇAMENTO, ADENSAMENTO E ACABAMENTO.	FUES - FUNDAÇÕES E ESTRUTURAS	m³	1,0000000		695,05	695,05
Composição Auxiliar	88262	SINAPI	CARPINTEIRO DE FORMAS COM ENCARGOS COMPLEMENTARES	SEDI - SERVIÇOS DIVERSOS	H	0,1250000	0,0000000	25,38	3,17
Composição Auxiliar	90586	SINAPI	VIBRADOR DE IMERSÃO, DIÂMETRO DE PONTEIRA 45MM, MOTOR ELÉTRICO TRIFÁSICO POTÊNCIA DE 2 CV - CHP DIURNO. AF_06/2015	CHOR - CUSTOS HORÁRIOS DE MÁQUINAS E EQUIPAMENTOS	CHP	0,1200000	0,0000000	1,27	0,15
Composição Auxiliar	88316	SINAPI	SERVEnte COM ENCARGOS COMPLEMENTARES	SEDI - SERVIÇOS DIVERSOS	H	0,8260000	0,0000000	20,53	16,95
Composição Auxiliar	90587	SINAPI	VIBRADOR DE IMERSÃO, DIÂMETRO DE PONTEIRA 45MM, MOTOR ELÉTRICO TRIFÁSICO POTÊNCIA DE 2 CV - CHI DIURNO. AF_06/2015	CHOR - CUSTOS HORÁRIOS DE MÁQUINAS E EQUIPAMENTOS	CHI	0,1310000	0,0000000	0,49	0,06
Composição Auxiliar	88309	SINAPI	PEDREIRO COM ENCARGOS COMPLEMENTARES	SEDI - SERVIÇOS DIVERSOS	H	0,7530000	0,0000000	25,73	19,37

Insumo	00001525	SINAPI	CONCRETO USINADO BOMBEAVEL, CLASSE DE RESISTENCIA C30, BRITA O E 1, SLUMP = 100 +/- 20 MM, COM BOMBEAMENTO (DISPONIBILIZACAO DE BOMBA), SEM O LANCAMENTO (NBR 8953)	Material	m³	1,1030000	0,0000000	594,16	655,35	
					MO sem LS =>	13,26	LS =>	15,41	MO com LS =>	28,67
					Valor do BDI =>	154,50				849,55

3.3.1	Código	Banco	Descrição	Tipo	Und	Quant.	Porcent.	Valor Unit	Total	
Composição	92515	SINAPI	MONTAGEM E DESMONTAGEM DE FÔRMA DE LAJE MACIÇA, PÉ-DIREITO DUPLO, EM CHAPA DE MADEIRA COMPENSADA RESINADA, 6 UTILIZAÇÕES. AF_09/2020	FUES - FUNDAÇÕES E ESTRUTURAS	m²	1,0000000		74,48	74,48	
Composição Auxiliar	88239	SINAPI	AJUDANTE DE CARPINEIRO COM ENCARGOS COMPLEMENTARES	SEDI - SERVIÇOS DIVERSOS	H	0,1860000	0,0000000	21,70	4,03	
Composição Auxiliar	92267	SINAPI	FABRICAÇÃO DE FÔRMA PARA LAJES, EM CHAPA DE MADEIRA COMPENSADA RESINADA, E = 17 MM. AF_09/2020	FUES - FUNDAÇÕES E ESTRUTURAS	m²	0,2450000	0,0000000	61,21	14,99	
Composição Auxiliar	88262	SINAPI	CARPINEIRO DE FORMAS COM ENCARGOS COMPLEMENTARES	SEDI - SERVIÇOS DIVERSOS	H	1,0160000	0,0000000	25,38	25,78	
Insumo	00040291	SINAPI	LOCAÇÃO DE TORRE METALICA COMPLETA PARA UMA CARGA DE 8 TF (80 KN) E PE DIREITO DE 6 M, INCLUINDO MODULOS, DIAGONAIS, SAPATAS E FORCADOS	Equipamento	UNXMES	0,0500000	0,0000000	500,00	25,00	
Insumo	00040270	SINAPI	VIGA DE ESCORAMENTO H20, DE MADEIRA, PESO DE 5,00 A 5,20 KG/M, COM EXTREMIDADES PLASTICAS	Material	M	0,0380000	0,0000000	121,53	4,61	
Insumo	00002692	SINAPI	DESMOLDANTE PROTETOR PARA FORMAS DE MADEIRA, DE BASE OLEOSA EMULSIONADA EM AGUA	Material	L	0,0100000	0,0000000	7,36	0,07	
					MO sem LS =>	10,37	LS =>	12,07	MO com LS =>	22,44
					Valor do BDI =>	16,55				91,03

3.3.2	Código	Banco	Descrição	Tipo	Und	Quant.	Porcent.	Valor Unit	Total	
Composição	92768	SINAPI	ARMAÇÃO DE LAJE DE ESTRUTURA CONVENCIONAL DE CONCRETO ARMADO UTILIZANDO AÇO CA-60 DE 5,0 MM - MONTAGEM. AF_06/2022	FUES - FUNDAÇÕES E ESTRUTURAS	KG	1,0000000		14,62	14,62	
Composição Auxiliar	92800	SINAPI	CORTE E DOBRA DE AÇO CA-60, DIÂMETRO DE 5,0 MM. AF_06/2022	FUES - FUNDAÇÕES E ESTRUTURAS	KG	1,0000000	0,0000000	11,03	11,03	
Composição Auxiliar	88238	SINAPI	AJUDANTE DE ARMADOR COM ENCARGOS COMPLEMENTARES	SEDI - SERVIÇOS DIVERSOS	H	0,0136000	0,0000000	21,79	0,29	
Composição Auxiliar	88245	SINAPI	ARMADOR COM ENCARGOS COMPLEMENTARES	SEDI - SERVIÇOS DIVERSOS	H	0,0836000	0,0000000	27,40	2,29	
Insumo	00043132	SINAPI	ARAME RECOZIDO 16 BWG, D = 1,65 MM (0,016 KG/M) OU 18 BWG, D = 1,25 MM (0,01 KG/M)	Material	KG	0,0250000	0,0000000	22,00	0,55	
Insumo	00039017	SINAPI	ESPACADOR / DISTANCIADOR CIRCULAR COM ENTRADA LATERAL, EM PLASTICO, PARA VERGALHAO "4,2 A 12,5" MM, COBRIMENTO 20 MM	Material	UN	2,1180000	0,0000000	0,22	0,46	
					MO sem LS =>	1,52	LS =>	1,78	MO com LS =>	3,30
					Valor do BDI =>	3,25				17,87

3.3.3	Código	Banco	Descrição	Tipo	Und	Quant.	Porcent.	Valor Unit	Total	
Composição	92769	SINAPI	ARMAÇÃO DE LAJE DE ESTRUTURA CONVENCIONAL DE CONCRETO ARMADO UTILIZANDO AÇO CA-50 DE 6,3 MM - MONTAGEM. AF_06/2022	FUES - FUNDAÇÕES E ESTRUTURAS	KG	1,0000000		13,93	13,93	
Composição Auxiliar	92801	SINAPI	CORTE E DOBRA DE AÇO CA-50, DIÂMETRO DE 6,3 MM. AF_06/2022	FUES - FUNDAÇÕES E ESTRUTURAS	KG	1,0000000	0,0000000	11,25	11,25	
Composição Auxiliar	88238	SINAPI	AJUDANTE DE ARMADOR COM ENCARGOS COMPLEMENTARES	SEDI - SERVIÇOS DIVERSOS	H	0,0098000	0,0000000	21,79	0,21	
Composição Auxiliar	88245	SINAPI	ARMADOR COM ENCARGOS COMPLEMENTARES	SEDI - SERVIÇOS DIVERSOS	H	0,0597000	0,0000000	27,40	1,63	
Insumo	00039017	SINAPI	ESPACADOR / DISTANCIADOR CIRCULAR COM ENTRADA LATERAL, EM PLASTICO, PARA VERGALHAO "4,2 A 12,5" MM, COBRIMENTO 20 MM	Material	UN	1,3330000	0,0000000	0,22	0,29	
Insumo	00043132	SINAPI	ARAME RECOZIDO 16 BWG, D = 1,65 MM (0,016 KG/M) OU 18 BWG, D = 1,25 MM (0,01 KG/M)	Material	KG	0,0250000	0,0000000	22,00	0,55	
					MO sem LS =>	0,98	LS =>	1,14	MO com LS =>	2,12
					Valor do BDI =>	3,09				17,02

3.3.4	Código	Banco	Descrição	Tipo	Und	Quant.	Porcent.	Valor Unit	Total	
Composição	92770	SINAPI	ARMAÇÃO DE LAJE DE ESTRUTURA CONVENCIONAL DE CONCRETO ARMADO UTILIZANDO AÇO CA-50 DE 8,0 MM - MONTAGEM. AF_06/2022	FUES - FUNDAÇÕES E ESTRUTURAS	KG	1,0000000		13,19	13,19	
Composição Auxiliar	92802	SINAPI	CORTE E DOBRA DE AÇO CA-50, DIÂMETRO DE 8,0 MM. AF_06/2022	FUES - FUNDAÇÕES E ESTRUTURAS	KG	1,0000000	0,0000000	11,24	11,24	
Composição Auxiliar	88245	SINAPI	ARMADOR COM ENCARGOS COMPLEMENTARES	SEDI - SERVIÇOS DIVERSOS	H	0,0403000	0,0000000	27,40	1,10	
Composição Auxiliar	88238	SINAPI	AJUDANTE DE ARMADOR COM ENCARGOS COMPLEMENTARES	SEDI - SERVIÇOS DIVERSOS	H	0,0068000	0,0000000	21,79	0,14	
Insumo	00039017	SINAPI	ESPACADOR / DISTANCIADOR CIRCULAR COM ENTRADA LATERAL, EM PLASTICO, PARA VERGALHAO "4,2 A 12,5" MM, COBRIMENTO 20 MM	Material	UN	0,7280000	0,0000000	0,22	0,16	
Insumo	00043132	SINAPI	ARAME RECOZIDO 16 BWG, D = 1,65 MM (0,016 KG/M) OU 18 BWG, D = 1,25 MM (0,01 KG/M)	Material	KG	0,0250000	0,0000000	22,00	0,55	
					MO sem LS =>	0,60	LS =>	0,70	MO com LS =>	1,30
					Valor do BDI =>	2,93				16,12

3.3.5	Código	Banco	Descrição	Tipo	Und	Quant.	Porcent.	Valor Unit	Total	
Composição	92771	SINAPI	ARMAÇÃO DE LAJE DE ESTRUTURA CONVENCIONAL DE CONCRETO ARMADO UTILIZANDO AÇO CA-50 DE 10,0 MM - MONTAGEM. AF_06/2022	FUES - FUNDAÇÕES E ESTRUTURAS	KG	1,0000000		11,81	11,81	
Composição Auxiliar	88238	SINAPI	AJUDANTE DE ARMADOR COM ENCARGOS COMPLEMENTARES	SEDI - SERVIÇOS DIVERSOS	H	0,0042000	0,0000000	21,79	0,09	
Composição Auxiliar	92803	SINAPI	CORTE E DOBRA DE AÇO CA-50, DIÂMETRO DE 10,0 MM. AF_06/2022	FUES - FUNDAÇÕES E ESTRUTURAS	KG	1,0000000	0,0000000	10,40	10,40	
Composição Auxiliar	88245	SINAPI	ARMADOR COM ENCARGOS COMPLEMENTARES	SEDI - SERVIÇOS DIVERSOS	H	0,0259000	0,0000000	27,40	0,70	
Insumo	00043132	SINAPI	ARAME RECOZIDO 16 BWG, D = 1,65 MM (0,016 KG/M) OU 18 BWG, D = 1,25 MM (0,01 KG/M)	Material	KG	0,0250000	0,0000000	22,00	0,55	
Insumo	00039017	SINAPI	ESPACADOR / DISTANCIADOR CIRCULAR COM ENTRADA LATERAL, EM PLASTICO, PARA VERGALHAO "4,2 A 12,5" MM, COBRIMENTO 20 MM	Material	UN	0,3570000	0,0000000	0,22	0,07	
					MO sem LS =>	0,37	LS =>	0,43	MO com LS =>	0,80
					Valor do BDI =>	2,62				14,43

3.3.8	Código	Banco	Descrição	Tipo	Und	Quant.	Porcent.	Valor Unit	Total	
Composição	CPU2101	Próprio	Laje pré-fabricada unidirecional em viga treliçada/lajota em EPS LT 12 (8 + 4), exceto capa de concreto	FUES - FUNDAÇÕES E ESTRUTURAS	m²	1,0000000		93,85	93,85	
Insumo	C.06.000.0220	CPOS/CDH U	Laje pré-fabricada unidirecional em viga treliçada/lajota em EPS LT 12 (8 + 4) - SC = 200kgf/m²	Material	m²	1,0000000	0,0000000	66,28	66,28	
Insumo	B.01.000.0101 U	CPOS/CDH U	Pedreiro	Mão de Obra	H	0,4000000	0,0000000	26,09	10,43	
Insumo	B.01.000.0101 U	CPOS/CDH U	Servente	Mão de Obra	H	0,8000000	0,0000000	21,43	17,14	
					MO sem LS =>	12,75	LS =>	14,82	MO com LS =>	27,57
					Valor do BDI =>	20,86				114,71

3.3.9	Código	Banco	Descrição	Tipo	Und	Quant.	Porcent.	Valor Unit	Total	
Composição	CPU2100	Próprio	Laje pré-fabricada unidirecional em viga treliçada/lajota em EPS LT 16 (12 + 4), exceto capa de concreto	FUES - FUNDAÇÕES E ESTRUTURAS	m²	1,0000000		111,86	111,86	
Insumo	B.01.000.0101 U	CPOS/CDH U	Pedreiro	Mão de Obra	H	0,4000000	0,0000000	26,09	10,43	
Insumo	C.06.000.0220 U	CPOS/CDH U	Laje pré-fabricada unidirecional em viga treliçada/lajota em EPS LT 16 (12 + 4) - SC = 300kgf/m²	Material	m²	1,0000000	0,0000000	84,29	84,29	
Insumo	B.01.000.0101 U	CPOS/CDH U	Servente	Mão de Obra	H	0,8000000	0,0000000	21,43	17,14	
					MO sem LS =>	12,75	LS =>	14,82	MO com LS =>	27,57
					Valor do BDI =>	24,86				136,72

3.3.10	Código	Banco	Descrição	Tipo	Und	Quant.	Porcent.	Valor Unit	Total	
Composição	CPU2100	Próprio	Laje pré-fabricada unidirecional em viga treliçada/lajota em EPS LT 20 (16 + 4), exceto capa de concreto	ASTU - ASSENTAMENTO DE TUBOS E PECAS	m²	1,0000000		150,84	150,84	
Insumo	B.01.000.0101 U	CPOS/CDH U	Servente	Mão de Obra	H	0,9000000	0,0000000	21,43	19,28	
Insumo	C.06.000.0220 U	CPOS/CDH U	Laje pré-fabricada unidirecional em viga treliçada/lajota em EPS LT 20 (16 + 4) - SC = 300kgf/m²	Material	m²	1,0000000	0,0000000	119,82	119,82	
Insumo	R.01.000.0101 U	CPOS/CDH U	Pedreiro	Mão de Obra	H	0,4500000	0,0000000	26,09	11,74	
					MO sem LS =>	14,34	LS =>	16,68	MO com LS =>	31,02
					Valor do BDI =>	33,53				184,37

3.4.1	Código	Banco	Descrição	Tipo	Und	Quant.	Porcent.	Valor Unit	Total	
Composição	97103	SINAPI	EXECUÇÃO DE RADIER, ESPESSURA DE 20 CM, FCK = 30 MPA, COM USO DE FORMAS EM MADEIRA SERRADA. AF_09/2021	FUES - FUNDAÇÕES E ESTRUTURAS	m²	1,0000000		269,70	269,70	
Composição Auxiliar	96624	SINAPI	LASTRO COM MATERIAL GRANULAR (PEDRA BRITADA N.2), APLICADO EM PISOS OU LAJES SOBRE SOLO, ESPESSURA DE *10 CM*. AF_01/2024	FUES - FUNDAÇÕES E ESTRUTURAS	m³	0,1000000	0,0000000	256,28	25,62	
Composição Auxiliar	97082	SINAPI	ESCAVAÇÃO MANUAL DE VIGA DE BORDA PARA RADIER. AF_09/2021	FUES - FUNDAÇÕES E ESTRUTURAS	m³	0,0350000	0,0000000	59,61	2,08	
Composição Auxiliar	97087	SINAPI	CAMADA SEPARADORA PARA EXECUÇÃO DE RADIER, PISO DE CONCRETO OU LAJE SOBRE SOLO, EM LONA PLÁSTICA. AF_09/2021	FUES - FUNDAÇÕES E ESTRUTURAS	m²	1,2400000	0,0000000	3,63	4,50	
Composição Auxiliar	97096	SINAPI	CONCRETAGEM DE RADIER, PISO DE CONCRETO OU LAJE SOBRE SOLO. FCK 30 MPA - LANÇAMENTO, ADENSAMENTO E ACABAMENTO. AF_09/2021	FUES - FUNDAÇÕES E ESTRUTURAS	m³	0,2350000	0,0000000	648,88	152,48	
Composição Auxiliar	97083	SINAPI	COMPACTAÇÃO MECÂNICA DE SOLO PARA EXECUÇÃO DE RADIER, PISO DE CONCRETO OU LAJE SOBRE SOLO, COM COMPACTADOR DE SOLOS A PERCUSSÃO. AF_09/2021	FUES - FUNDAÇÕES E ESTRUTURAS	m²	1,0000000	0,0000000	3,16	3,16	
Composição Auxiliar	97086	SINAPI	FABRICAÇÃO, MONTAGEM E DESMONTAGEM DE FORMA PARA RADIER, PISO DE CONCRETO OU LAJE SOBRE SOLO, EM MADEIRA SERRADA, 4 UTILIZAÇÕES. AF_09/2021	FUES - FUNDAÇÕES E ESTRUTURAS	m²	0,1200000	0,0000000	130,36	15,64	
Composição Auxiliar	97091	SINAPI	ARMAÇÃO PARA EXECUÇÃO DE RADIER, PISO DE CONCRETO OU LAJE SOBRE SOLO, COM USO DE TELA Q-159. AF_09/2021	FUES - FUNDAÇÕES E ESTRUTURAS	KG	5,0400000	0,0000000	13,14	66,22	
					MO sem LS =>	10,59	LS =>	12,31	MO com LS =>	22,90
					Valor do BDI =>	59,95				329,65

4.1.1	Código	Banco	Descrição	Tipo	Und	Quant.	Porcent.	Valor Unit	Total	
Composição	103322	SINAPI	ALVENARIA DE VEDAÇÃO DE BLOCOS CERÂMICOS FURADOS NA VERTICAL DE 9X19X39 CM (ESPESSURA 9 CM) E ARGAMASSA DE ASSENTAMENTO COM PREPARO EM BETONEIRA. AF_12/2021	PARE - PAREDES/PAINÉIS	m²	1,0000000		52,70	52,70	
Composição Auxiliar	87292	SINAPI	ARGAMASSA TRAÇO 1:2:8 (EM VOLUME DE CIMENTO, CAL E AREIA MÉDIA ÚMIDA) PARA EMBOÇO/MASSA ÚNICA/ASSENTAMENTO DE ALVENARIA DE VEDAÇÃO, PREPARO MECÂNICO COM BETONEIRA 400 L. AF_08/2019	SEDI - SERVIÇOS DIVERSOS	m³	0,0104000	0,0000000	446,78	4,64	
Composição Auxiliar	88309	SINAPI	PEDREIRO COM ENCARGOS COMPLEMENTARES	SEDI - SERVIÇOS DIVERSOS	H	0,5900000	0,0000000	25,73	15,18	
Composição Auxiliar	88316	SINAPI	SERVENTE COM ENCARGOS COMPLEMENTARES	SEDI - SERVIÇOS DIVERSOS	H	0,2950000	0,0000000	20,53	6,05	
Insumo	00034557	SINAPI	TELA DE AÇO SOLDADA GALVANIZADA/ZINCADA PARA ALVENARIA, FIO D = *1,20 A 1,70* MM, MALHA 15 X 15 MM, (C X L) *50 X 7,5* CM	Material	M	0,4200000	0,0000000	2,21	0,92	
Insumo	00037592	SINAPI	BLOCO CERAMICO / TIJOLO VAZADO PARA ALVENARIA DE VEDACAO, FUROS NA VERTICAL DE 9 X 19 X 39 CM (L X A X C)	Material	UN	13,6000000	0,0000000	1,89	25,70	
Insumo	00037395	SINAPI	PINO DE AÇO COM FURO, HASTE = 27 MM (AÇO DIRETA)	Material	CENTO	0,0050000	0,0000000	43,74	0,21	
					MO sem LS =>	7,62	LS =>	8,86	MO com LS =>	16,48
					Valor do BDI =>	11,71				64,41

4.1.2	Código	Banco	Descrição	Tipo	Und	Quant.	Porcent.	Valor Unit	Total	
Composição	103324	SINAPI	ALVENARIA DE VEDAÇÃO DE BLOCOS CERÂMICOS FURADOS NA VERTICAL DE 14X19X39 CM (ESPESSURA 14 CM) E ARGAMASSA DE ASSENTAMENTO COM PREPARO EM BETONEIRA. AF_12/2021	PARE - PAREDES/PAINÉIS	m²	1,0000000		70,75	70,75	
Composição Auxiliar	87292	SINAPI	ARGAMASSA TRAÇO 1:2:8 (EM VOLUME DE CIMENTO, CAL E AREIA MÉDIA ÚMIDA) PARA EMBOÇO/MASSA ÚNICA/ASSENTAMENTO DE ALVENARIA DE VEDAÇÃO, PREPARO MECÂNICO COM BETONEIRA 400 L. AF_08/2019	SEDI - SERVIÇOS DIVERSOS	m³	0,0118000	0,0000000	446,78	5,27	
Composição Auxiliar	88316	SINAPI	SERVENTE COM ENCARGOS COMPLEMENTARES	SEDI - SERVIÇOS DIVERSOS	H	0,4300000	0,0000000	20,53	8,82	
Composição Auxiliar	88309	SINAPI	PEDREIRO COM ENCARGOS COMPLEMENTARES	SEDI - SERVIÇOS DIVERSOS	H	0,8600000	0,0000000	25,73	22,12	
Insumo	00037593	SINAPI	BLOCO CERAMICO / TIJOLO VAZADO PARA ALVENARIA DE VEDACAO, FUROS NA VERTICAL DE 14 X 19 X 39 CM (L X A X C)	Material	UN	13,6000000	0,0000000	2,40	32,64	
Insumo	00034547	SINAPI	TELA DE AÇO SOLDADA GALVANIZADA/ZINCADA PARA ALVENARIA, FIO D = *1,20 A 1,70* MM, MALHA 15 X 15 MM, (C X L) *50 X 12* CM	Material	M	0,4200000	0,0000000	3,50	1,47	
Insumo	00037395	SINAPI	PINO DE AÇO COM FURO, HASTE = 27 MM (AÇO DIRETA)	Material	CENTO	0,0100000	0,0000000	43,74	0,43	
					MO sem LS =>	10,98	LS =>	12,76	MO com LS =>	23,74
					Valor do BDI =>	15,72				86,47

4.1.3	Código	Banco	Descrição	Tipo	Und	Quant.	Valor Unit	Total
Composição	10783	ORSE	Cobogo de cimento (elemento vazado, circular), 30 x 30 x 5cm, assentado com argamassa de cimento e areia	Elementos Vazados	m²	1,0000000	205,77	205,77
Insumo	00000367/SIN	ORSE	Areia grossa - posto jazida/fornecedor (retirado na jazida, sem transporte)	Material	m³	0,0040000	111,43	0,44
Insumo	00001379/SIN	ORSE	Cimento portland composto cp ii-32	Material	kg	1,4700000	0,76	1,11
Composição	10550	ORSE	Encargos Complementares - Pedreiro	Provisórios	h	1,8800000	3,66	6,88
Insumo	00006111/SIN	ORSE	Servente de obras (horista)	Mão de Obra	h	1,8800000	13,65	25,65

Insumo	11639	ORSE	Cobogo cimento, (elemento vazado,circular), 30 x 30 x 5cm	Material	un	11,1200000	11,54	128,32
Composição	10549	ORSE	Encargos Complementares - Servente	Provisórios	h	1,8800000	3,79	7,12
Insumo	00004750/SIN	ORSE	Pedreiro (horista)	Mão de Obra	h	1,8800000	19,13	35,96

Detalhamento de Cálculo ORSE

Item	Código	Banco	Descrição	Tipo	Und	Quant.	Valor Unit	Total
Insumo	00002711/SIN	ORSE	Carrinho de mão de aço capacidade 50 a 60 l, pneu com câmara	Material	un	0,0003760	166,00	0,06
Insumo	11246	ORSE	Escala métrica de bambú	Material	Un	0,0013160	10,22	0,01
Insumo	00004750/SIN	ORSE	Pedreiro (horista)	Mão de Obra	h	1,8800000	19,13	35,96
Insumo	2378	ORSE	Vale transporte	Material	un	0,2998600	4,50	1,34
Insumo	941	ORSE	Fardamento com mangas curta	Material	un	0,0056400	190,76	1,07
Insumo	4728	ORSE	Talhadeira chata 10"	Material	un	0,0005640	18,58	0,01
Insumo	10599	ORSE	Protetor solar fps 30 com 120ml	Material	un	0,0067680	18,00	0,12
Insumo	11243	ORSE	Martelo sem unha	Material	un	0,0001880	28,00	0,00
Insumo	11639	ORSE	Cobogo cimento, (elemento vazado,circular), 30 x 30 x 5cm	Material	un	11,1200000	11,54	128,32
Insumo	158	ORSE	Almoço (Participação do empregador)	Material	un	0,3827680	14,00	5,35
Insumo	1651	ORSE	Óculos branco proteção	Material	pr	0,0030080	6,70	0,02
Insumo	11245	ORSE	Desempoladeira de madeira 12x22	Material	un	0,0013160	11,60	0,01
Insumo	10790	ORSE	Prumo de face	Material	un	0,0001880	25,95	0,00
Insumo	10492	ORSE	Cesta Básica	Material	un	0,0169200	190,00	3,21
Insumo	10789	ORSE	Nível de bolha de madeira	Material	un	0,0003760	15,40	0,00
Insumo	00006111/SIN	ORSE	Servente de obras (horista)	Mão de Obra	h	1,8800000	13,65	25,65
Insumo	10362	ORSE	Seguro de vida e acidente em grupo	Serviços	un	0,0169200	12,54	0,21
Insumo	00012895/SIN	ORSE	Capacete de segurança aba frontal com suspensão de polietileno, sem jugular (classe b)	Material	un	0,0022560	13,50	0,03
Insumo	11265	ORSE	Martelo de borracha com cabo	Material	un	0,0007520	18,75	0,01
Insumo	00000367/SIN	ORSE	Areia grossa - posto jazida/fornecedor (retirado na jazida, sem transporte)	Material	m³	0,0040000	111,43	0,44
Insumo	10596	ORSE	Protetor auricular	Material	un	0,0169200	4,90	0,08
Insumo	00012894/SIN	ORSE	Capa para chuva em pvc com forro de poliéster, com capuz (amarela ou azul)	Material	un	0,0007520	17,48	0,01
Insumo	10761	ORSE	Refeição - café da manhã (café com leite e dois pães com manteiga)	Serviços	un	0,3827680	5,00	1,91
Insumo	10517	ORSE	Exames admissionais/demissionais (checkup)	Serviços	cj	0,0015040	300,00	0,45
Insumo	00012893/SIN	ORSE	Bota de segurança com biqueira de aço e colarinho acolchoado	Material	par	0,0030080	64,56	0,19
Insumo	00012892/SIN	ORSE	Luva raspa de couro, cano curto (punho *7* cm)	Material	par	0,0086480	12,10	0,10
Insumo	4174	ORSE	Desempenadeira de aço lisa, cabo madeira, ref.143, Atlas ou similar	Material	un	0,0009400	12,00	0,01
Insumo	11264	ORSE	Marreta de 1/2 kg com cabo	Material	un	0,0003760	13,52	0,00
Insumo	4729	ORSE	Marreta 1 kg com cabo	Material	un	0,0001880	37,80	0,00
Insumo	00001379/SIN	ORSE	Cimento portland composto cp ii-32	Material	kg	1,4700000	0,76	1,11
Insumo	11247	ORSE	Serra mármore	Material	un	0,0001880	327,80	0,06
Insumo	4722	ORSE	Colher de pedreiro	Material	un	0,0007520	18,80	0,01
Insumo	10282	ORSE	Regua de alumínio c/ 2,00m (para pedreiro)	Material	un	0,0003760	45,00	0,01
Insumo	10788	ORSE	Pá quadrada	Material	un	0,0003760	36,90	0,01
				MO sem LS =>		28,49		61,61
				Valor do BDI =>		45,74		251,51
				LS =>		33,12		
				MO com LS =>				

4.1.4	Código	Banco	Descrição	Tipo	Und	Quant.	Porcent.	Valor Unit	Total
Composição	93191	SINAPI	VERGA MOLDADA IN LOCO COM UTILIZAÇÃO DE BLOCOS CANALETA, ESPESSURA DE 20* CM. AF. 03/2024	FUES - FUNDAÇÕES E ESTRUTURAS	M	1,0000000		72,78	72,78
Composição Auxiliar	89995	SINAPI	GRAUTEAMENTO DE CINTA SUPERIOR OU DE VERGA EM ALVENARIA ESTRUTURAL. AF. 09/2021	FUES - FUNDAÇÕES E ESTRUTURAS	m³	0,0280000	0,0000000	972,88	27,24
Composição Auxiliar	92802	SINAPI	CORTE E DOBRA DE AÇO CA-50, DIÂMETRO DE 8,0 MM. AF. 06/2022	FUES - FUNDAÇÕES E ESTRUTURAS	KG	0,7900000	0,0000000	11,24	8,87
Composição Auxiliar	88316	SINAPI	SERVENTE COM ENCARGOS COMPLEMENTARES	SEDI - SERVIÇOS DIVERSOS	H	0,1240000	0,0000000	20,53	2,54
Composição Auxiliar	87294	SINAPI	ARGAMASSA TRAÇO 1:2:9 (EM VOLUME DE CIMENTO, CAL E AREIA MÉDIA ÚMIDA) PARA EMBOÇO/MASSA ÚNICA/ASSENTAMENTO DE ALVENARIA DE VEDAÇÃO, PREPARO MECÂNICO COM BETONEIRA 600 L. AF. 08/2019	SEDI - SERVIÇOS DIVERSOS	m³	0,0019000	0,0000000	428,59	0,81
Composição Auxiliar	88309	SINAPI	PEDREIRO COM ENCARGOS COMPLEMENTARES	SEDI - SERVIÇOS DIVERSOS	H	0,2480000	0,0000000	25,73	6,38
Insumo	00004491	SINAPI	PONTELETE *7,5 X 7,5* CM EM PINUS, MISTA OU EQUIVALENTE DA REGIAO - BRUTA	Material	M	0,2030000	0,0000000	13,27	2,69
Insumo	00000660	SINAPI	CANALETA DE CONCRETO 19 X 19 X 19 CM (CLASSE C - NBR 6136)	Material	UN	5,3400000	0,0000000	3,85	20,55
Insumo	00006193	SINAPI	TABUA NAO APARELHADA *2,5 X 20* CM, EM MACARANDUBA/MASSARANDUBA, ANGELIM OU EQUIVALENTE DA REGIAO - BRUTA	Material	M	0,1692000	0,0000000	21,90	3,70
				MO sem LS =>		7,03		8,19	15,22
				Valor do BDI =>		16,17			88,95

4.1.5	Código	Banco	Descrição	Tipo	Und	Quant.	Porcent.	Valor Unit	Total
Composição	93199	SINAPI	CONTRAVERGA MOLDADA IN LOCO COM UTILIZAÇÃO DE BLOCOS CANALETA, ESPESSURA DE 20* CM. AF. 03/2024	FUES - FUNDAÇÕES E ESTRUTURAS	M	1,0000000		50,54	50,54
Composição Auxiliar	88309	SINAPI	PEDREIRO COM ENCARGOS COMPLEMENTARES	SEDI - SERVIÇOS DIVERSOS	H	0,1360000	0,0000000	25,73	3,49
Composição Auxiliar	92802	SINAPI	CORTE E DOBRA DE AÇO CA-50, DIÂMETRO DE 8,0 MM. AF. 06/2022	FUES - FUNDAÇÕES E ESTRUTURAS	KG	0,7900000	0,0000000	11,24	8,87
Composição Auxiliar	87294	SINAPI	ARGAMASSA TRAÇO 1:2:9 (EM VOLUME DE CIMENTO, CAL E AREIA MÉDIA ÚMIDA) PARA EMBOÇO/MASSA ÚNICA/ASSENTAMENTO DE ALVENARIA DE VEDAÇÃO, PREPARO MECÂNICO COM BETONEIRA 600 L. AF. 08/2019	SEDI - SERVIÇOS DIVERSOS	m³	0,0019000	0,0000000	428,59	0,81
Composição Auxiliar	89994	SINAPI	GRAUTEAMENTO DE CINTA INTERMEDIÁRIA OU DE CONTRAVERGA EM ALVENARIA ESTRUTURAL. AF. 09/2021	FUES - FUNDAÇÕES E ESTRUTURAS	m³	0,0280000	0,0000000	871,66	24,40
Composição Auxiliar	88316	SINAPI	SERVENTE COM ENCARGOS COMPLEMENTARES	SEDI - SERVIÇOS DIVERSOS	H	0,0680000	0,0000000	20,53	1,39
Insumo	00000658	SINAPI	CANALETA DE CONCRETO 9 X 19 X 19 CM (CLASSE C - NBR 6136)	Material	UN	5,3400000	0,0000000	2,17	11,58

MO sem LS => 4,71 LS => 5,48 MO com LS => 10,19
Valor do BDI => 11,23 61,77

4.1.6	Código	Banco	Descrição	Tipo	Und	Quant.	Porcent.	Valor Unit	Total	
Composição	93201	SINAPI	FIXAÇÃO (ENCUNHAMENTO) DE ALVENARIA DE VEDAÇÃO COM ARGAMASSA APLICADA COM COLHER. AF_03/2016	FUES - FUNDAÇÕES E ESTRUTURAS	M	1,0000000		5,96	5,96	
Composição Auxiliar	88316	SINAPI	SERVENTE COM ENCARGOS COMPLEMENTARES	SEDI - SERVIÇOS DIVERSOS	H	0,0300000	0,0000000	20,53	0,61	
Composição Auxiliar	88309	SINAPI	PEDREIRO COM ENCARGOS COMPLEMENTARES	SEDI - SERVIÇOS DIVERSOS	H	0,1500000	0,0000000	25,73	3,85	
Composição Auxiliar	87294	SINAPI	ARGAMASSA TRAÇO 1:2:9 (EM VOLUME DE CIMENTO, CAL E AREIA MÉDIA ÚMIDA) PARA EMBOÇO/MASSA ÚNICA/ASSENTAMENTO DE ALVENARIA DE VEDAÇÃO, PREPARO MECÂNICO COM BETONEIRA 600 L. AF_08/2019	SEDI - SERVIÇOS DIVERSOS	m³	0,0035000	0,0000000	428,59	1,50	
					MO sem LS =>	1,66	LS =>	1,93	MO com LS =>	3,59
					Valor do BDI =>	1,32				7,28

4.2.1	Código	Banco	Descrição	Tipo	Und	Quant.	Porcent.	Valor Unit	Total	
Composição	96359	SINAPI	PAREDE COM SISTEMA EM CHAPAS DE GESSO PARA DRYWALL, USO INTERNO, COM DUAS FACES SIMPLES E ESTRUTURA METÁLICA COM GUIAS SIMPLES PARA PAREDES COM ÁREA LÍQUIDA MAIOR OU IGUAL A 6 M2, COM VÃOS. AF_07/2023_PS	PARE - PAREDES/PAINÉIS	m²	1,0000000		117,23	117,23	
Composição Auxiliar	88278	SINAPI	MONTADOR DE ESTRUTURA METÁLICA COM ENCARGOS COMPLEMENTARES	SEDI - SERVIÇOS DIVERSOS	H	0,5950000	0,0000000	25,25	15,02	
Composição Auxiliar	88316	SINAPI	SERVENTE COM ENCARGOS COMPLEMENTARES	SEDI - SERVIÇOS DIVERSOS	H	0,1950000	0,0000000	20,53	4,00	
Insumo	00039419	SINAPI	PERFIL GUIA, FORMATO U, EM AÇO ZINCADO, PARA ESTRUTURA PAREDE DRYWALL, E = 0,5 MM, 70 X 3000 MM (L X C)	Material	M	0,9117000	0,0000000	8,21	7,48	
Insumo	00039443	SINAPI	PARAFUSO DRY WALL, EM AÇO ZINCADO, CABECA LENTILHA E PONTA BROCA (LB), LARGURA 4,2 MM, COMPRIMENTO 13 MM	Material	UN	0,5441000	0,0000000	0,25	0,13	
Insumo	00037586	SINAPI	PINO DE AÇO COM ARRUÉLA CÔNICA, DIAMETRO ARRUÉLA = *23* MM E COMP HASTE = *27* MM (ACAO INDIRETA)	Material	CENTO	0,0296000	0,0000000	50,87	1,50	
Insumo	00039434	SINAPI	MASSA DE REJUNTE EM PO PARA DRYWALL, A BASE DE GESSO, SECAGEM RÁPIDA, PARA TRATAMENTO DE JUNTAS DE CHAPA DE GESSO (NECESSITA ADICAO DE AGUA)	Material	KG	1,0978000	0,0000000	4,23	4,64	
Insumo	00039413	SINAPI	PLACA / CHAPA DE GESSO ACARTONADO, STANDARD (ST), COR BRANCA, E = 12,5 MM, 1200 X 2400 MM (L X C)	Material	m²	2,1060000	0,0000000	24,44	51,47	
Insumo	00039432	SINAPI	FITA DE PAPEL REFORCADA COM LAMINA DE METAL PARA REFORÇO DE CANTOS DE CHAPA DE GESSO PARA DRYWALL	Material	M	0,7925000	0,0000000	3,38	2,67	
Insumo	00039422	SINAPI	PERFIL MONTANTE, FORMATO C, EM AÇO ZINCADO, PARA ESTRUTURA PAREDE DRYWALL, E = 0,5 MM, 70 X 3000 MM (L X C)	Material	M	2,9139000	0,0000000	9,32	27,15	
Insumo	00039435	SINAPI	PARAFUSO DRY WALL, EM AÇO FOSFATIZADO, CABECA TROMBETA E PONTA AGULHA (TA), COMPRIMENTO 25 MM	Material	UN	20,1868000	0,0000000	0,11	2,22	
Insumo	00039431	SINAPI	FITA DE PAPEL MICROPERFURADO, 50 X 150 MM, PARA TRATAMENTO DE JUNTAS DE CHAPA DE GESSO PARA DRYWALL	Material	M	2,5027000	0,0000000	0,38	0,95	
					MO sem LS =>	6,78	LS =>	7,90	MO com LS =>	14,68
					Valor do BDI =>	26,06				143,29

4.2.2	Código	Banco	Descrição	Tipo	Und	Quant.	Porcent.	Valor Unit	Total	
Composição	CPU1942	Próprio	PAREDE COM SISTEMA EM CHAPAS DE GESSO RU PARA DRYWALL, USO INTERNO, COM DUAS FACES SIMPLES E ESTRUTURA METÁLICA COM GUIAS SIMPLES PARA PAREDES COM ÁREA LÍQUIDA MAIOR OU IGUAL A 6 M2, COM VÃOS. AF_07/2023_PS	PARE - PAREDES/PAINÉIS	m²	1,0000000		133,65	133,65	
Composição Auxiliar	88316	SINAPI	SERVENTE COM ENCARGOS COMPLEMENTARES	SEDI - SERVIÇOS DIVERSOS	H	0,1950000	0,0000000	20,53	4,00	
Composição Auxiliar	88278	SINAPI	MONTADOR DE ESTRUTURA METÁLICA COM ENCARGOS COMPLEMENTARES	SEDI - SERVIÇOS DIVERSOS	H	0,5950000	0,0000000	25,25	15,02	
Insumo	00039417	SINAPI	PLACA / CHAPA DE GESSO ACARTONADO, RESISTENTE A UMIDADE (RU), COR VERDE, E = 12,5 MM, 1200 X 2400 MM (L X C)	Material	m²	2,1060000	0,0000000	32,24	67,89	
Insumo	00039435	SINAPI	PARAFUSO DRY WALL, EM AÇO FOSFATIZADO, CABECA TROMBETA E PONTA AGULHA (TA), COMPRIMENTO 25 MM	Material	UN	20,1868000	0,0000000	0,11	2,22	
Insumo	00039443	SINAPI	PARAFUSO DRY WALL, EM AÇO ZINCADO, CABECA LENTILHA E PONTA BROCA (LB), LARGURA 4,2 MM, COMPRIMENTO 13 MM	Material	UN	0,5441000	0,0000000	0,25	0,13	
Insumo	00039431	SINAPI	FITA DE PAPEL MICROPERFURADO, 50 X 150 MM, PARA TRATAMENTO DE JUNTAS DE CHAPA DE GESSO PARA DRYWALL	Material	M	2,5027000	0,0000000	0,38	0,95	
Insumo	00039432	SINAPI	FITA DE PAPEL REFORCADA COM LAMINA DE METAL PARA REFORÇO DE CANTOS DE CHAPA DE GESSO PARA DRYWALL	Material	M	0,7925000	0,0000000	3,38	2,67	
Insumo	00039419	SINAPI	PERFIL GUIA, FORMATO U, EM AÇO ZINCADO, PARA ESTRUTURA PAREDE DRYWALL, E = 0,5 MM, 70 X 3000 MM (L X C)	Material	M	0,9117000	0,0000000	8,21	7,48	
Insumo	00039434	SINAPI	MASSA DE REJUNTE EM PO PARA DRYWALL, A BASE DE GESSO, SECAGEM RÁPIDA, PARA TRATAMENTO DE JUNTAS DE CHAPA DE GESSO (NECESSITA ADICAO DE AGUA)	Material	KG	1,0978000	0,0000000	4,23	4,64	
Insumo	00039422	SINAPI	PERFIL MONTANTE, FORMATO C, EM AÇO ZINCADO, PARA ESTRUTURA PAREDE DRYWALL, E = 0,5 MM, 70 X 3000 MM (L X C)	Material	M	2,9139000	0,0000000	9,32	27,15	
Insumo	00037586	SINAPI	PINO DE AÇO COM ARRUÉLA CÔNICA, DIAMETRO ARRUÉLA = *23* MM E COMP HASTE = *27* MM (ACAO INDIRETA)	Material	CENTO	0,0296000	0,0000000	50,87	1,50	
					MO sem LS =>	6,78	LS =>	7,90	MO com LS =>	14,68
					Valor do BDI =>	29,71				163,36

4.2.3	Código	Banco	Descrição	Tipo	Und	Quant.	Porcent.	Valor Unit	Total
Composição	CPU2285	Próprio	PAREDE COM SISTEMA EM CHAPAS DE GESSO ST PARA DRYWALL COM ISOLAMENTO ACUSTICO, USO INTERNO, COM DUAS FACES SIMPLES E ESTRUTURA METÁLICA COM GUIAS SIMPLES PARA PAREDES COM ÁREA LÍQUIDA MAIOR OU IGUAL A 6 M2, COM VÃOS.	PARE - PAREDES/PAINÉIS	m²	1,0000000		184,46	184,46
Composição Auxiliar	1979	ORSE	Isolamento acústico c/ painel em lâ de vidro e = 50mm (isover-santa marina refpsi - 30/50mm ou similar)	Isolamento Acústico	m²	1,0200000	0,0000000	65,92	67,23
Composição Auxiliar	88278	SINAPI	MONTADOR DE ESTRUTURA METÁLICA COM ENCARGOS COMPLEMENTARES	SEDI - SERVIÇOS DIVERSOS	H	0,5950000	0,0000000	25,25	15,02
Composição Auxiliar	88316	SINAPI	SERVENTE COM ENCARGOS COMPLEMENTARES	SEDI - SERVIÇOS DIVERSOS	H	0,1950000	0,0000000	20,53	4,00
Insumo	00039434	SINAPI	MASSA DE REJUNTE EM PO PARA DRYWALL, A BASE DE GESSO, SECAGEM RÁPIDA, PARA TRATAMENTO DE JUNTAS DE CHAPA DE GESSO (NECESSITA ADICAO DE AGUA)	Material	KG	1,0978000	0,0000000	4,23	4,64
Insumo	00039422	SINAPI	PERFIL MONTANTE, FORMATO C, EM AÇO ZINCADO, PARA ESTRUTURA PAREDE DRYWALL, E = 0,5 MM, 70 X 3000 MM (L X C)	Material	M	2,9139000	0,0000000	9,32	27,15
Insumo	00039419	SINAPI	PERFIL GUIA, FORMATO U, EM AÇO ZINCADO, PARA ESTRUTURA PAREDE DRYWALL, E = 0,5 MM, 70 X 3000 MM (L X C)	Material	M	0,9117000	0,0000000	8,21	7,48
Insumo	00039413	SINAPI	PLACA / CHAPA DE GESSO ACARTONADO, STANDARD (ST), COR BRANCA, E = 12,5 MM, 1200 X 2400 MM (L X C)	Material	m²	2,1060000	0,0000000	24,44	51,47
Insumo	00039431	SINAPI	FITA DE PAPEL MICROPERFURADO, 50 X 150 MM, PARA TRATAMENTO DE JUNTAS DE CHAPA DE GESSO PARA DRYWALL	Material	M	2,5027000	0,0000000	0,38	0,95

Insumo	00039443	SINAPI	PARAFUSO DRY WALL, EM AÇO ZINCADO, CABECA LENTILHA E PONTA BROCA (LB), LARGURA 4,2 MM, COMPRIMENTO 13 MM	Material	UN	0,5441000	0,0000000	0,25	0,13	
Insumo	00039432	SINAPI	FITA DE PAPEL REFORCADA COM LAMINA DE METAL PARA REFORÇO DE CANTOS DE CHAPA DE GESSO PARA DRYWALL	Material	M	0,7925000	0,0000000	3,38	2,67	
Insumo	00037586	SINAPI	PINO DE AÇO COM ARRUELA CÔNICA, DIAMETRO ARRUELA = *23* MM E COMP HASTE = *27* MM (AÇAO INDIRETA)	Material	CENTO	0,0296000	0,0000000	50,87	1,50	
Insumo	00039435	SINAPI	PARAFUSO DRY WALL, EM AÇO FOSFATIZADO, CABECA TROMBETA E PONTA AGULHA (TA), COMPRIMENTO 25 MM	Material	UN	20,1868000	0,0000000	0,11	2,22	
					MO sem LS =>	6,78	LS =>	7,90	MO com LS =>	14,68
					Valor do BDI =>	41,00			225,46	

4.2.4	Código	Banco	Descrição	Tipo	Und	Quant.	Porcent.	Valor Unit	Total	
Composição	CPU2286	Próprio	PAREDE COM SISTEMA EM CHAPAS DE GESSO RU PARA DRYWALL COM ISOLAMENTO ACUSTICO, USO INTERNO, COM DUAS FACES SIMPLES E ESTRUTURA METÁLICA COM GUIAS SIMPLES PARA PAREDES COM ÁREA LÍQUIDA MAIOR OU IGUAL A 6 M2, COM VÃOS.	PARE - PAREDES/PAINÉIS	m²	1,0000000		239,77	239,77	
Composição Auxiliar	1979	ORSE	Isolamento acústico c/ painél em lâ de vidro e = 50mm (isover-santa marina repfpi - 30/50mm ou similar)	Isolamento Acústico	m²	1,0200000	0,0000000	65,92	67,23	
Composição Auxiliar	88316	SINAPI	SERVENTE COM ENCARGOS COMPLEMENTARES	SEDI - SERVIÇOS DIVERSOS	H	0,1950000	0,0000000	20,53	4,00	
Composição Auxiliar	88278	SINAPI	MONTADOR DE ESTRUTURA METÁLICA COM ENCARGOS COMPLEMENTARES	SEDI - SERVIÇOS DIVERSOS	H	0,5950000	0,0000000	25,25	15,02	
Insumo	00039443	SINAPI	PARAFUSO DRY WALL, EM AÇO ZINCADO, CABECA LENTILHA E PONTA BROCA (LB), LARGURA 4,2 MM, COMPRIMENTO 13 MM	Material	UN	0,5441000	0,0000000	0,25	0,13	
Insumo	00037586	SINAPI	PINO DE AÇO COM ARRUELA CÔNICA, DIAMETRO ARRUELA = *23* MM E COMP HASTE = *27* MM (AÇAO INDIRETA)	Material	CENTO	0,9117000	0,0000000	50,87	46,37	
Insumo	00039431	SINAPI	FITA DE PAPEL MICROPERFURADO, 50 X 150 MM, PARA TRATAMENTO DE JUNTAS DE CHAPA DE GESSO PARA DRYWALL	Material	M	2,5027000	0,0000000	0,38	0,95	
Insumo	00037586	SINAPI	PINO DE AÇO COM ARRUELA CÔNICA, DIAMETRO ARRUELA = *23* MM E COMP HASTE = *27* MM (AÇAO INDIRETA)	Material	CENTO	0,0296000	0,0000000	50,87	1,50	
Insumo	00039422	SINAPI	PERFIL MONTANTE, FORMATO C, EM AÇO ZINCADO, PARA ESTRUTURA PAREDE DRYWALL, E = 0,5 MM, 70 X 3000 MM (L X C)	Material	M	2,9139000	0,0000000	9,32	27,15	
Insumo	00039434	SINAPI	MASSA DE REJUNTE EM PO PARA DRYWALL, A BASE DE GESSO, SECAGEM RAPIDA, PARA TRATAMENTO DE JUNTAS DE CHAPA DE GESSO (NECESSITA ADICAO DE AGUA)	Material	KG	1,0978000	0,0000000	4,23	4,64	
Insumo	00039432	SINAPI	FITA DE PAPEL REFORCADA COM LAMINA DE METAL PARA REFORÇO DE CANTOS DE CHAPA DE GESSO PARA DRYWALL	Material	M	0,7925000	0,0000000	3,38	2,67	
Insumo	00039417	SINAPI	PLACA / CHAPA DE GESSO ACARTONADO, RESISTENTE A UMIDADE (RU), COR VERDE, E = 12,5 MM, 1200 X 2400 MM (L X C)	Material	m²	2,1060000	0,0000000	32,24	67,89	
Insumo	00039435	SINAPI	PARAFUSO DRY WALL, EM AÇO FOSFATIZADO, CABECA TROMBETA E PONTA AGULHA (TA), COMPRIMENTO 25 MM	Material	UN	20,1868000	0,0000000	0,11	2,22	
					MO sem LS =>	6,78	LS =>	7,90	MO com LS =>	14,68
					Valor do BDI =>	53,30			293,07	

4.3.1	Código	Banco	Descrição	Tipo	Und	Quant.	Porcent.	Valor Unit	Total	
Composição	102257	SINAPI	DIVISORIA SANITÁRIA, TIPO CABINE, EM PAINEL DE GRANILITE, ESP = 3CM, ASSENTADO COM ARGAMASSA COLANTE AC III-E, EXCLUSIVE FERRAGENS. AF_01/2021	PARE - PAREDES/PAINÉIS	m²	1,0000000		346,67	346,67	
Composição Auxiliar	91692	SINAPI	SERRA CIRCULAR DE BANCADA COM MOTOR ELÉTRICO POTÊNCIA DE 5HP, COM COIFA PARA DISCO 10" - CHP DIURNO. AF_08/2015	CHOR - CUSTOS HORÁRIOS DE MÁQUINAS E EQUIPAMENTOS	CHP	0,0420000	0,0000000	28,72	1,20	
Composição Auxiliar	91693	SINAPI	SERRA CIRCULAR DE BANCADA COM MOTOR ELÉTRICO POTÊNCIA DE 5HP, COM COIFA PARA DISCO 10" - CHI DIURNO. AF_08/2015	CHOR - CUSTOS HORÁRIOS DE MÁQUINAS E EQUIPAMENTOS	CHI	1,2230000	0,0000000	27,39	33,49	
Composição Auxiliar	88274	SINAPI	MARMORISTA/GRANITEIRO COM ENCARGOS COMPLEMENTARES	SEDI - SERVIÇOS DIVERSOS	H	1,2650000	0,0000000	25,59	32,37	
Composição Auxiliar	88316	SINAPI	SERVENTE COM ENCARGOS COMPLEMENTARES	SEDI - SERVIÇOS DIVERSOS	H	0,6330000	0,0000000	20,53	12,99	
Insumo	00010698	SINAPI	DIVISORIA, PLACA PRE-MOLDADA EM GRANILITE, MARMORITE OU GRANITINA, E = *3 CM	Material	m²	1,0500000	0,0000000	226,69	238,02	
Insumo	00037596	SINAPI	ARGAMASSA COLANTE TIPO AC III E	Material	KG	0,9700000	0,0000000	2,96	2,87	
Insumo	00000131	SINAPI	ADESIVO ESTRUTURAL A BASE DE RESINA EPOXI, BICOMPONENTE, PASTOSO (TIXOTROPICO)	Material	KG	0,5300000	0,0000000	48,55	25,73	
					MO sem LS =>	28,26	LS =>	32,85	MO com LS =>	61,11
					Valor do BDI =>	77,06			423,73	

5.1.1	Código	Banco	Descrição	Tipo	Und	Quant.	Porcent.	Valor Unit	Total	
Composição	100776	SINAPI	ESTRUTURA TRELICADA DE COBERTURA, TIPO ARCO, COM LIGAÇÕES PARAFUSADAS, INCLUSOS PERFIS METÁLICOS, CHAPAS METÁLICAS, MÃO DE OBRA E TRANSPORTE COM GUINDASTE - FORNECIMENTO E INSTALAÇÃO. AF_01/2020_PSA	FUES - FUNDAÇÕES E ESTRUTURAS	KG	1,0000000		19,31	19,31	
Composição Auxiliar	93287	SINAPI	GUINDASTE HIDRÁULICO AUTOPROPULIDO, COM LANÇA TELESCÓPICA 40 M, CAPACIDADE MÁXIMA 60 T, POTÊNCIA 260 KW - CHP DIURNO. AF_03/2016	CHOR - CUSTOS HORÁRIOS DE MÁQUINAS E EQUIPAMENTOS	CHP	0,0014423	0,0000000	364,35	0,52	
Composição Auxiliar	100719	SINAPI	PINTURA COM TINTA ALQUÍDICA DE FUNDO (TIPO ZARCÃO) PULVERIZADA SOBRE PERFIL METÁLICO EXECUTADO EM FÁBRICA (POR DEMÃO). AF_01/2020_PE	PINT - PINTURAS	m²	0,2218956	0,0000000	9,97	2,21	
Composição Auxiliar	100716	SINAPI	JATEAMENTO ABRASIVO COM GRANALHA DE AÇO EM PERFIL METÁLICO EM FÁBRICA. AF_01/2020	PINT - PINTURAS	m²	0,2218956	0,0000000	27,25	6,04	
Composição Auxiliar	88240	SINAPI	AJUDANTE DE ESTRUTURA METÁLICA COM ENCARGOS COMPLEMENTARES	SEDI - SERVIÇOS DIVERSOS	H	0,0019083	0,0000000	20,60	0,03	
Composição Auxiliar	93288	SINAPI	GUINDASTE HIDRÁULICO AUTOPROPULIDO, COM LANÇA TELESCÓPICA 40 M, CAPACIDADE MÁXIMA 60 T, POTÊNCIA 260 KW - CHI DIURNO. AF_03/2016	CHOR - CUSTOS HORÁRIOS DE MÁQUINAS E EQUIPAMENTOS	CHI	0,0011982	0,0000000	190,97	0,22	
Composição Auxiliar	88278	SINAPI	MONTADOR DE ESTRUTURA METÁLICA COM ENCARGOS COMPLEMENTARES	SEDI - SERVIÇOS DIVERSOS	H	0,0096968	0,0000000	25,25	0,24	
Insumo	00011977	SINAPI	CHUMBADOR DE AÇO ZINCADO, DIAMETRO 1/2", COMPRIMENTO 75 MM	Material	UN	0,0169084	0,0000000	11,35	0,19	
Insumo	00001334	SINAPI	CHAPA DE AÇO GROSSA, ASTM A36, E = 5/8" (15,88 MM) 124,49 KG/M2	Material	KG	0,0744392	0,0000000	10,87	0,80	
Insumo	00004777	SINAPI	CANTONEIRA AÇO ABAS IGUAIS (QUALQUER BITOLA), ESPESSURA ENTRE 1/8" E 1/4"	Material	KG	0,1852148	0,0000000	8,02	1,48	
Insumo	00010966	SINAPI	PERFIL "U" SIMPLES, EM CHAPA DOBRADA DE AÇO LAMINADO, E = 8 MM, H = 150 MM, L = 75 MM (16,97 KG/M)	Material	KG	0,8313460	0,0000000	9,12	7,58	
					MO sem LS =>	0,62	LS =>	0,73	MO com LS =>	1,35
					Valor do BDI =>	4,29			23,60	

5.1.2	Código	Banco	Descrição	Tipo	Und	Quant.	Porcent.	Valor Unit	Total
Composição	100383	SINAPI	FABRICAÇÃO E INSTALAÇÃO DE PONTALETES DE MADEIRA NÃO APARELHADA PARA TELHADOS COM ATÉ 2 ÁGUAS E COM TELHA ONDULADA DE FIBROCIMENTO, ALUMÍNIO OU PLÁSTICA EM EDIFÍCIO RESIDENCIAL DE MÚLTIPLOS PAVIMENTOS, INCLUSO TRANSPORTE VERTICAL. AF_07/2019	COBE - COBERTURA	m²	1,0000000		28,40	28,40
Composição Auxiliar	88262	SINAPI	CARPINTEIRO DE FORMAS COM ENCARGOS COMPLEMENTARES	SEDI - SERVIÇOS DIVERSOS	H	0,1600000	0,0000000	25,38	4,06

Composição Auxiliar	93274	SINAPI	GRUA ASCENSIONAL, LANÇA DE 30 M, CAPACIDADE DE 1,0 T A 30 M, ALTURA ATÉ 39 M - CHI DIURNO. AF_05/2023	CHOR - CUSTOS HORÁRIOS DE MÁQUINAS E EQUIPAMENTOS	CHI	0,0043000	0,0000000	80,79	0,34	
Composição Auxiliar	88239	SINAPI	AJUDANTE DE CARPINTEIRO COM ENCARGOS COMPLEMENTARES	SEDI - SERVIÇOS DIVERSOS	H	0,0590000	0,0000000	21,70	1,28	
Composição Auxiliar	93272	SINAPI	GRUA ASCENSIONAL, LANÇA DE 30 M, CAPACIDADE DE 1,0 T A 30 M, ALTURA ATE 39 M - CHP DIURNO. AF_05/2023	CHOR - CUSTOS HORÁRIOS DE MÁQUINAS E EQUIPAMENTOS	CHP	0,0033000	0,0000000	119,25	0,35	
Insumo	00004430	SINAPI	CAIBRO NAO APARELHADO *5 X 6* CM, EM MACARANDUBA/MASSARANDUBA, ANGELIM OU EQUIVALENTE DA REGIAO - BRUTA	Material	M	0,5560000	0,0000000	15,50	8,61	
Insumo	00004425	SINAPI	VIGA NAO APARELHADA *6 X 12* CM, EM MACARANDUBA/MASSARANDUBA, ANGELIM OU EQUIVALENTE DA REGIAO - BRUTA	Material	M	0,2220000	0,0000000	32,78	7,27	
Insumo	00005075	SINAPI	PREGO DE ACO POLIDO COM CABECA 18 X 30 (2 3/4 X 10)	Material	KG	0,1200000	0,0000000	20,34	2,44	
Insumo	00004472	SINAPI	VIGA NAO APARELHADA *6 X 16* CM, EM MACARANDUBA/MASSARANDUBA, ANGELIM OU EQUIVALENTE DA REGIAO - BRUTA	Material	M	0,0990000	0,0000000	40,95	4,05	
					MO sem LS =>	1,94	LS =>	2,26	MO com LS =>	4,20
					Valor do BDI =>	6,31				34,71

5.1.3	Código Banco	Descrição	Tipo	Und	Quant.	Porcent.	Valor Unit	Total		
Composição	92543	SINAPI	TRAMA DE MADEIRA COMPOSTA POR TERÇAS PARA TELHADOS DE ATÉ 2 ÁGUAS PARA TELHA ONDULADA DE FIBROCIMENTO, METÁLICA, PLÁSTICA OU TERMOACÚSTICA. INCLUSO TRANSPORTE VERTICAL. AF_07/2019	COBE - COBERTURA	m²	1,0000000	26,05	26,05		
Composição Auxiliar	88262	SINAPI	CARPINTEIRO DE FORMAS COM ENCARGOS COMPLEMENTARES	SEDI - SERVIÇOS DIVERSOS	H	0,1180000	25,38	2,99		
Composição Auxiliar	93282	SINAPI	GUINCHO ELÉTRICO DE COLUNA, CAPACIDADE 400 KG, COM MOTO FREIO, MOTOR TRIFÁSICO DE 1,25 CV - CHI DIURNO. AF_03/2016	CHOR - CUSTOS HORÁRIOS DE MÁQUINAS E EQUIPAMENTOS	CHI	0,0064000	24,86	0,15		
Composição Auxiliar	88239	SINAPI	AJUDANTE DE CARPINTEIRO COM ENCARGOS COMPLEMENTARES	SEDI - SERVIÇOS DIVERSOS	H	0,0650000	21,70	1,41		
Composição Auxiliar	93281	SINAPI	GUINCHO ELÉTRICO DE COLUNA, CAPACIDADE 400 KG, COM MOTO FREIO, MOTOR TRIFÁSICO DE 1,25 CV - CHP DIURNO. AF_03/2016	CHOR - CUSTOS HORÁRIOS DE MÁQUINAS E EQUIPAMENTOS	CHP	0,0046000	25,85	0,11		
Insumo	00004425	SINAPI	VIGA NAO APARELHADA *6 X 12* CM, EM MACARANDUBA/MASSARANDUBA, ANGELIM OU EQUIVALENTE DA REGIAO - BRUTA	Material	M	0,6340000	32,78	20,78		
Insumo	00040568	SINAPI	PREGO DE ACO POLIDO COM CABECA 22 X 48 (4 1/4 X 5)	Material	KG	0,0300000	20,50	0,61		
					MO sem LS =>	1,59	LS =>	1,86	MO com LS =>	3,45
					Valor do BDI =>	5,79				31,84

5.2.1	Código Banco	Descrição	Tipo	Und	Quant.	Porcent.	Valor Unit	Total		
Composição	94207	SINAPI	TELHAMENTO COM TELHA ONDULADA DE FIBROCIMENTO E = 6 MM, COM RECOBRIMENTO LATERAL DE 1/4 DE ONDA PARA TELHADO COM INCLINAÇÃO MAIOR QUE 10°, COM ATÉ 2 ÁGUAS, INCLUSO IÇAMENTO. AF_07/2019	COBE - COBERTURA	m²	1,0000000	56,93	56,93		
Composição Auxiliar	93282	SINAPI	GUINCHO ELÉTRICO DE COLUNA, CAPACIDADE 400 KG, COM MOTO FREIO, MOTOR TRIFÁSICO DE 1,25 CV - CHI DIURNO. AF_03/2016	CHOR - CUSTOS HORÁRIOS DE MÁQUINAS E EQUIPAMENTOS	CHI	0,0069000	24,86	0,17		
Composição Auxiliar	88323	SINAPI	TELHADISTA COM ENCARGOS COMPLEMENTARES	SEDI - SERVIÇOS DIVERSOS	H	0,1150000	25,13	2,88		
Composição Auxiliar	88316	SINAPI	SERVENTE COM ENCARGOS COMPLEMENTARES	SEDI - SERVIÇOS DIVERSOS	H	0,1500000	20,53	3,07		
Composição Auxiliar	93281	SINAPI	GUINCHO ELÉTRICO DE COLUNA, CAPACIDADE 400 KG, COM MOTO FREIO, MOTOR TRIFÁSICO DE 1,25 CV - CHP DIURNO. AF_03/2016	CHOR - CUSTOS HORÁRIOS DE MÁQUINAS E EQUIPAMENTOS	CHP	0,0050000	25,85	0,12		
Insumo	00001607	SINAPI	CONJUNTO ARRUELAS DE VEDACAO 5/16" PARA TELHA FIBROCIMENTO (UMA ARRUELA METALICA E UMA ARRUELA PVC - CONICAS)	Material	CJ	1,2700000	0,26	0,33		
Insumo	00004302	SINAPI	PARAFUSO ZINCADO ROSCA SOBERBA, CABECA SEXTAVADA, 5/16" X 250 MM, PARA FIXACAO DE TELHA EM MADEIRA	Material	UN	1,2700000	3,97	5,04		
Insumo	00007194	SINAPI	TELHA DE FIBROCIMENTO ONDULADA E = 6 MM, DE 2,44 X 1,10 M (SEM AMIANTO)	Material	m²	1,2750000	35,55	45,32		
					MO sem LS =>	2,08	LS =>	2,43	MO com LS =>	4,51
					Valor do BDI =>	12,65				69,58

5.2.2	Código Banco	Descrição	Tipo	Und	Quant.	Porcent.	Valor Unit	Total		
Composição	100113	SBC	COBERTURA EM CHAPA POLICARBONATO ALVEOLAR 10mm	COBERTURAS	m²	1,0000000	95,82	95,82		
Insumo	070113	SBC	CHAPA DE POLICARBONATO ALVEOLAR 10mm CHAPA 2,10x6,0m	Material	m²	1,0500000	91,26	95,82		
					MO sem LS =>	0,00	LS =>	0,00	MO com LS =>	0,00
					Valor do BDI =>	21,30				117,12

5.3.1	Código Banco	Descrição	Tipo	Und	Quant.	Porcent.	Valor Unit	Total		
Composição	94229	SINAPI	CALHA EM CHAPA DE AÇO GALVANIZADO NÚMERO 24, DESENVOLVIMENTO DE 100 CM, INCLUSO TRANSPORTE VERTICAL. AF_07/2019	COBE - COBERTURA	M	1,0000000	159,45	159,45		
Composição Auxiliar	88316	SINAPI	SERVENTE COM ENCARGOS COMPLEMENTARES	SEDI - SERVIÇOS DIVERSOS	H	0,6330000	20,53	12,99		
Composição Auxiliar	93281	SINAPI	GUINCHO ELÉTRICO DE COLUNA, CAPACIDADE 400 KG, COM MOTO FREIO, MOTOR TRIFÁSICO DE 1,25 CV - CHP DIURNO. AF_03/2016	CHOR - CUSTOS HORÁRIOS DE MÁQUINAS E EQUIPAMENTOS	CHP	0,0132000	25,85	0,34		
Composição Auxiliar	88323	SINAPI	TELHADISTA COM ENCARGOS COMPLEMENTARES	SEDI - SERVIÇOS DIVERSOS	H	0,5390000	25,13	13,54		
Composição Auxiliar	93282	SINAPI	GUINCHO ELÉTRICO DE COLUNA, CAPACIDADE 400 KG, COM MOTO FREIO, MOTOR TRIFÁSICO DE 1,25 CV - CHI DIURNO. AF_03/2016	CHOR - CUSTOS HORÁRIOS DE MÁQUINAS E EQUIPAMENTOS	CHI	0,0183000	24,86	0,45		
Insumo	00005061	SINAPI	PREGO DE ACO POLIDO COM CABECA 18 X 27 (2 1/2 X 10)	Material	KG	0,0250000	20,00	0,50		
Insumo	00000142	SINAPI	SELANTE ELASTICO MONOCOMPONENTE A BASE DE POLIURETANO (PU) PARA JUNTAS DIVERSAS	Material	310ML	0,1610000	36,73	5,91		
Insumo	00040784	SINAPI	CALHA QUADRADA DE CHAPA DE AÇO GALVANIZADA NUM 24, CORTE 100 CM	Material	M	1,0500000	97,27	102,13		
Insumo	00013388	SINAPI	SOLDA EM BARRA DE ESTANHO-CHUMBO 50/50	Material	KG	0,1800000	129,25	23,26		
Insumo	00005104	SINAPI	REBITE DE REPUXO EM ALUMINIO VAZADO, DIAMETRO 3,2 X 8 MM DE COMPRIMENTO (1KG = 1025 UNIDADES)	Material	KG	0,0049000	67,63	0,33		
					MO sem LS =>	9,13	LS =>	10,63	MO com LS =>	19,76
					Valor do BDI =>	35,44				194,89

5.3.2	Código Banco	Descrição	Tipo	Und	Quant.	Porcent.	Valor Unit	Total
Composição	94231	SINAPI	RUFO EM CHAPA DE AÇO GALVANIZADO NÚMERO 24, CORTE DE 25 CM, INCLUSO TRANSPORTE VERTICAL. AF_07/2019	COBE - COBERTURA	M	1,0000000	50,08	50,08
Composição Auxiliar	88316	SINAPI	SERVENTE COM ENCARGOS COMPLEMENTARES	SEDI - SERVIÇOS DIVERSOS	H	0,2070000	20,53	4,24

Composição Auxiliar	93282	SINAPI	GUINCHO ELÉTRICO DE COLUNA, CAPACIDADE 400 KG, COM MOTO FREIO, MOTOR TRIFÁSICO DE 1,25 CV - CHI DIURNO. AF_03/2016	CHOR - CUSTOS HORÁRIOS DE MÁQUINAS E EQUIPAMENTOS	CHI	0,0183000	0,0000000	24,86	0,45		
Composição Auxiliar	88323	SINAPI	TELHADISTA COM ENCARGOS COMPLEMENTARES	SEDI - SERVIÇOS DIVERSOS	H	0,1120000	0,0000000	25,13	2,81		
Composição Auxiliar	93281	SINAPI	GUINCHO ELÉTRICO DE COLUNA, CAPACIDADE 400 KG, COM MOTO FREIO, MOTOR TRIFÁSICO DE 1,25 CV - CHP DIURNO. AF_03/2016	CHOR - CUSTOS HORÁRIOS DE MÁQUINAS E EQUIPAMENTOS	CHP	0,0132000	0,0000000	25,85	0,34		
Insumo	00005104	SINAPI	REBITE DE REPUXO EM ALUMINIO VAZADO, DIAMETRO 3,2 X 8 MM DE COMPRIMENTO (1KG = 1025 UNIDADES)	Material	KG	0,0012000	0,0000000	67,63	0,08		
Insumo	00000142	SINAPI	SELANTE ELÁSTICO MONOCOMPONENTE A BASE DE POLIURETANO (PU) PARA JUNTAS DIVERSAS	Material	310ML	0,1980000	0,0000000	36,73	7,27		
Insumo	00040873	SINAPI	RUFO INTERNO/EXTERNO DE CHAPA DE ACO GALVANIZADA NUM 24, CORTE 25 CM	Material	M	1,0500000	0,0000000	27,59	28,96		
Insumo	00013388	SINAPI	SOLDA EM BARRA DE ESTANHO-CHUMBO 50/50	Material	KG	0,0450000	0,0000000	129,25	5,81		
Insumo	00005061	SINAPI	PREGO DE ACO POLIDO COM CABECA 18 X 27 (2 1/2 X 10)	Material	KG	0,0060000	0,0000000	20,00	0,12		
						MO sem LS =>	2,61	LS =>	3,04	MO com LS =>	5,65
						Valor do BDI =>	11,13				

5.3.3	Código	Banco	Descrição	Tipo	Und	Quant.	Porcent.	Valor Unit	Total		
Composição	94451	SINAPI	CUMEIRA PARA TELHA DE FIBROCIMENTO ESTRUTURAL E = 6 MM, INCLUSO ACESSÓRIOS DE FIXAÇÃO E IÇAMENTO. AF_07/2019	COBE - COBERTURA	M	1,0000000		110,23	110,23		
Composição Auxiliar	93281	SINAPI	GUINCHO ELÉTRICO DE COLUNA, CAPACIDADE 400 KG, COM MOTO FREIO, MOTOR TRIFÁSICO DE 1,25 CV - CHP DIURNO. AF_03/2016	CHOR - CUSTOS HORÁRIOS DE MÁQUINAS E EQUIPAMENTOS	CHP	0,0018000	0,0000000	25,85	0,04		
Composição Auxiliar	93282	SINAPI	GUINCHO ELÉTRICO DE COLUNA, CAPACIDADE 400 KG, COM MOTO FREIO, MOTOR TRIFÁSICO DE 1,25 CV - CHI DIURNO. AF_03/2016	CHOR - CUSTOS HORÁRIOS DE MÁQUINAS E EQUIPAMENTOS	CHI	0,0028000	0,0000000	24,86	0,06		
Composição Auxiliar	88323	SINAPI	TELHADISTA COM ENCARGOS COMPLEMENTARES	SEDI - SERVIÇOS DIVERSOS	H	0,0610000	0,0000000	25,13	1,53		
Composição Auxiliar	88316	SINAPI	SERVENTE COM ENCARGOS COMPLEMENTARES	SEDI - SERVIÇOS DIVERSOS	H	0,0750000	0,0000000	20,53	1,53		
Insumo	00004302	SINAPI	PARAFUSO ZINCADO ROSCA SOBERBA, CABECA SEXTAVADA, 5/16" X 250 MM, PARA FIXAÇÃO DE TELHA EM MADEIRA	Material	UN	4,2000000	0,0000000	3,97	16,67		
Insumo	00007216	SINAPI	CUMEIRA NORMAL PARA TELHA ESTRUTURAL DE FIBROCIMENTO 2 ABAS, E = 6 MM, DE 1050 X 935 MM (SEM AMIANTO)	Material	UN	1,0290000	0,0000000	86,80	89,31		
Insumo	00001607	SINAPI	CONJUNTO ARRUELAS DE VEDACAO 5/16" PARA TELHA FIBROCIMENTO (UMA ARRUELA METALICA E UMA ARRUELA PVC - CONICAS)	Material	CJ	4,2000000	0,0000000	0,26	1,09		
						MO sem LS =>	1,05	LS =>	1,23	MO com LS =>	2,28
						Valor do BDI =>	24,50				

6.1	Código	Banco	Descrição	Tipo	Und	Quant.	Porcent.	Valor Unit	Total		
Composição	98556	SINAPI	IMPERMEABILIZAÇÃO DE SUPERFÍCIE COM ARGAMASSA POLIMÉRICA / MEMBRANA ACRÍLICA, 4 DEMÃOS, REFORÇADA COM VÉU DE POLIÉSTER (MAV). AF_09/2023	IMPE - IMPERMEABILIZAÇÕES E PROTEÇÕES DIVERSAS	m²	1,0000000		57,13	57,13		
Composição Auxiliar	88243	SINAPI	AJUDANTE ESPECIALIZADO COM ENCARGOS COMPLEMENTARES	SEDI - SERVIÇOS DIVERSOS	H	0,2228000	0,0000000	20,77	4,62		
Composição Auxiliar	88270	SINAPI	IMPERMEABILIZADOR COM ENCARGOS COMPLEMENTARES	SEDI - SERVIÇOS DIVERSOS	H	0,9881000	0,0000000	25,73	25,42		
Insumo	00004030	SINAPI	VEU DE POLIÉSTER PARA IMPERMEABILIZACAO	Material	m²	1,3513000	0,0000000	8,06	10,89		
Insumo	00000135	SINAPI	ARGAMASSA POLIMÉRICA IMPERMEABILIZANTE SEMIFLEXÍVEL, BICOMPONENTE, A BASE DE CIMENTO E ADITIVOS	Material	KG	4,6154000	0,0000000	3,51	16,20		
						MO sem LS =>	10,31	LS =>	11,99	MO com LS =>	22,30
						Valor do BDI =>	12,69				

6.2	Código	Banco	Descrição	Tipo	Und	Quant.	Porcent.	Valor Unit	Total		
Composição	98555	SINAPI	IMPERMEABILIZAÇÃO DE SUPERFÍCIE COM ARGAMASSA POLIMÉRICA / MEMBRANA ACRÍLICA, 3 DEMÃOS. AF_09/2023	IMPE - IMPERMEABILIZAÇÕES E PROTEÇÕES DIVERSAS	m²	1,0000000		30,49	30,49		
Composição Auxiliar	88243	SINAPI	AJUDANTE ESPECIALIZADO COM ENCARGOS COMPLEMENTARES	SEDI - SERVIÇOS DIVERSOS	H	0,1362000	0,0000000	20,77	2,82		
Composição Auxiliar	88270	SINAPI	IMPERMEABILIZADOR COM ENCARGOS COMPLEMENTARES	SEDI - SERVIÇOS DIVERSOS	H	0,6039000	0,0000000	25,73	15,53		
Insumo	00000135	SINAPI	ARGAMASSA POLIMÉRICA IMPERMEABILIZANTE SEMIFLEXÍVEL, BICOMPONENTE, A BASE DE CIMENTO E ADITIVOS	Material	KG	3,4615000	0,0000000	3,51	12,14		
						MO sem LS =>	6,30	LS =>	7,33	MO com LS =>	13,63
						Valor do BDI =>	6,77				

7.1.1.1	Código	Banco	Descrição	Tipo	Und	Quant.	Porcent.	Valor Unit	Total		
Composição	90844	SINAPI	KIT DE PORTA DE MADEIRA PARA PINTURA, SEMI-OCA (LEVE OU MÉDIA), PADRÃO MÉDIO, 90X210CM, ESPESSURA DE 3,5CM, ITENS INCLUSOS: DOBRADIÇAS, MONTAGEM E INSTALAÇÃO DO BATENTE, FECHADURA COM EXECUÇÃO DO FURO - FORNECIMENTO E INSTALAÇÃO. AF_12/2019	ESQV - ESQUADRIAS/FERRAGENS/VIDROS	UN	1,0000000		1.139,97	1.139,97		
Composição Auxiliar	100659	SINAPI	ALIZAR DE 5X1,5CM PARA PORTA FIXADO COM PREGOS, PADRÃO MÉDIO - FORNECIMENTO E INSTALAÇÃO. AF_12/2019	ESQV - ESQUADRIAS/FERRAGENS/VIDROS	M	10,2000000	0,0000000	12,12	123,62		
Composição Auxiliar	90830	SINAPI	FECHADURA DE EMBUTIR COM CILINDRO, EXTERNA, COMPLETA, ACABAMENTO PADRÃO MÉDIO, INCLUSO EXECUÇÃO DE FURO - FORNECIMENTO E INSTALAÇÃO. AF_12/2019	ESQV - ESQUADRIAS/FERRAGENS/VIDROS	UN	1,0000000	0,0000000	163,44	163,44		
Composição Auxiliar	90806	SINAPI	BATENTE PARA PORTA DE MADEIRA, FIXAÇÃO COM ARGAMASSA, PADRÃO MÉDIO - FORNECIMENTO E INSTALAÇÃO. AF_12/2019	ESQV - ESQUADRIAS/FERRAGENS/VIDROS	UN	1,0000000	0,0000000	411,72	411,72		
Composição Auxiliar	90823	SINAPI	PORTA DE MADEIRA PARA PINTURA, SEMI-OCA (LEVE OU MÉDIA), 80X210CM, ESPESSURA DE 3,5CM, INCLUSO DOBRADIÇAS - FORNECIMENTO E INSTALAÇÃO. AF_12/2019	ESQV - ESQUADRIAS/FERRAGENS/VIDROS	UN	1,0000000	0,0000000	441,19	441,19		
						MO sem LS =>	95,94	LS =>	111,50	MO com LS =>	207,44
						Valor do BDI =>	253,41				

7.1.1.2	Código	Banco	Descrição	Tipo	Und	Quant.	Porcent.	Valor Unit	Total
Composição	90843	SINAPI	KIT DE PORTA DE MADEIRA PARA PINTURA, SEMI-OCA (LEVE OU MÉDIA), PADRÃO MÉDIO, 80X210CM, ESPESSURA DE 3,5CM, ITENS INCLUSOS: DOBRADIÇAS, MONTAGEM E INSTALAÇÃO DO BATENTE, FECHADURA COM EXECUÇÃO DO FURO - FORNECIMENTO E INSTALAÇÃO. AF_12/2019	ESQV - ESQUADRIAS/FERRAGENS/VIDROS	UN	1,0000000		1.056,22	1.056,22
Composição Auxiliar	90830	SINAPI	FECHADURA DE EMBUTIR COM CILINDRO, EXTERNA, COMPLETA, ACABAMENTO PADRÃO MÉDIO, INCLUSO EXECUÇÃO DE FURO - FORNECIMENTO E INSTALAÇÃO. AF_12/2019	ESQV - ESQUADRIAS/FERRAGENS/VIDROS	UN	1,0000000	0,0000000	163,44	163,44
Composição Auxiliar	100659	SINAPI	ALIZAR DE 5X1,5CM PARA PORTA FIXADO COM PREGOS, PADRÃO MÉDIO - FORNECIMENTO E INSTALAÇÃO. AF_12/2019	ESQV - ESQUADRIAS/FERRAGENS/VIDROS	M	10,0000000	0,0000000	12,12	121,20
Composição Auxiliar	90822	SINAPI	PORTA DE MADEIRA PARA PINTURA, SEMI-OCA (LEVE OU MÉDIA), 80X210CM, ESPESSURA DE 3,5CM, INCLUSO DOBRADIÇAS - FORNECIMENTO E INSTALAÇÃO. AF_12/2019	ESQV - ESQUADRIAS/FERRAGENS/VIDROS	UN	1,0000000	0,0000000	359,86	359,86
Composição Auxiliar	90806	SINAPI	BATENTE PARA PORTA DE MADEIRA, FIXAÇÃO COM ARGAMASSA, PADRÃO MÉDIO - FORNECIMENTO E INSTALAÇÃO. AF_12/2019	ESQV - ESQUADRIAS/FERRAGENS/VIDROS	UN	1,0000000	0,0000000	411,72	411,72

MO sem LS => 94,23 LS => 109,52 MO com LS => 203,75
Valor do BDI => 234,79 1.291,01

7.1.1.3	Código	Banco	Descrição	Tipo	Und	Quant.	Porcent.	Valor Unit	Total	
Composição	110015	SBC	PORTA COMPLETA MADEIRA 1 FL. 1,20x2,10m-INTERNA	ESQUADRIAS DE MADEIRA	UN	1,0000000		1.369,64	1.369,64	
Insumo	080106	SBC	PORTA MADEIRA LISA 1,20x2,10m	Material	UN	1,0000000	0,0000000	850,00	850,00	
Insumo	000100	SBC	AREIA GROSSA LAVADA	Material	m³	0,0160000	0,0000000	90,26	1,44	
Insumo	008624	SBC	ADUELA/MARCO/BATENTE MADEIRA 3,5x14cm P/PINTURA	Material	M	5,7500000	0,0000000	44,29	254,66	
Insumo	000050	SBC	CIMENTO PORTLAND CP III 32RS NBR 11578 (quilo)	Material	KG	6,9120000	0,0000000	0,69	4,76	
Insumo	001349	SBC	ALIZAR/MOLDURA MADEIRA DE LEI 1,5x4,5cm PARA PINTURA	Material	M	11,1600000	0,0000000	10,48	116,95	
Insumo	099360	SBC	CARPINTEIRO DE ESQUADRIA	Mão de Obra	H	3,6120000	0,0000000	21,93	79,22	
Insumo	099449	SBC	AJUDANTE DE CARPINTEIRO	Mão de Obra	H	2,8090000	0,0000000	17,43	48,96	
Insumo	004776	SBC	PREGO FERRO GALVANIZADO 19x36 (109 un/kg)	Material	KG	0,1100000	0,0000000	19,92	2,19	
Insumo	002203	SBC	TACO DE MADEIRA PARA FIXACAO DE ESQUADRIAS/CAIXILHOS	Material	UN	8,0000000	0,0000000	1,35	10,80	
Insumo	014213	SBC	PREGO FERRO GALVANIZADO 15x15 (636 un/kg)	Material	KG	0,0300000	0,0000000	22,08	0,66	
					MO sem LS =>	59,28	LS =>	68,90	MO com LS =>	128,18
					Valor do BDI =>	304,47				1.674,11

7.1.1.4	Código	Banco	Descrição	Tipo	Und	Quant.	Porcent.	Valor Unit	Total	
Composição	COMP171025	Próprio	Porta lisa de correr suspensa em madeira com batente REFERENCIA CPOS/CDHU (23.08.242)	23,08	m²	1,0000000		506,82	506,82	
Composição Auxiliar	88261	SINAPI	CARPINTEIRO DE ESQUADRIA COM ENCARGOS COMPLEMENTARES	SEDI - SERVIÇOS DIVERSOS	H	1,5000000	0,0000000	24,52	36,78	
Insumo		CPOS/CDHU D.04.000.0300	Porta lisa de correr suspensa em madeira Curupixá, freijo, com batente e trilho na parte superior	Material	m²	1,0000000	0,0000000	470,04	470,04	
					MO sem LS =>	12,65	LS =>	14,71	MO com LS =>	27,36
					Valor do BDI =>	112,66				619,48

7.1.1.5	Código	Banco	Descrição	Tipo	Und	Quant.	Porcent.	Valor Unit	Total	
Composição	110016	SBC	PORTA COMPLETA MADEIRA 2 FL. 1,60x2,10m LISA FER.VAI-E-DEM	ESQUADRIAS DE MADEIRA	UN	1,0000000		1.171,37	1.171,37	
Insumo	000100	SBC	AREIA GROSSA LAVADA	Material	m³	0,0160000	0,0000000	90,26	1,44	
Insumo	014213	SBC	PREGO FERRO GALVANIZADO 15x15 (636 un/kg)	Material	KG	0,0300000	0,0000000	22,08	0,66	
Insumo	099449	SBC	AJUDANTE DE CARPINTEIRO	Mão de Obra	H	3,5030000	0,0000000	17,43	61,05	
Insumo	014241	SBC	DOBRADICA VAI-E-DEM 3" METAL CROMADO UNIAO MUNDIAL	Material	UN	2,0000000	0,0000000	101,19	202,38	
Insumo	008624	SBC	ADUELA/MARCO/BATENTE MADEIRA 3,5x14cm P/PINTURA	Material	M	6,2700000	0,0000000	44,29	277,69	
Insumo	001349	SBC	ALIZAR/MOLDURA MADEIRA DE LEI 1,5x4,5cm PARA PINTURA	Material	M	12,5400000	0,0000000	10,48	131,41	
Insumo	000699	SBC	PORTA MADEIRA LISA PINTURA 0,80x2,10m	Material	UN	2,0000000	0,0000000	188,00	376,00	
Insumo	000050	SBC	CIMENTO PORTLAND CP III 32RS NBR 11578 (quilo)	Material	KG	6,9120000	0,0000000	0,69	4,76	
Insumo	099360	SBC	CARPINTEIRO DE ESQUADRIA	Mão de Obra	H	4,5730000	0,0000000	21,93	100,29	
Insumo	002203	SBC	TACO DE MADEIRA PARA FIXACAO DE ESQUADRIAS/CAIXILHOS	Material	UN	10,0000000	0,0000000	1,35	13,50	
Insumo	004776	SBC	PREGO FERRO GALVANIZADO 19x36 (109 un/kg)	Material	KG	0,1100000	0,0000000	19,92	2,19	
					MO sem LS =>	74,62	LS =>	86,72	MO com LS =>	161,34
					Valor do BDI =>	260,39				1.431,76

7.2.1.1	Código	Banco	Descrição	Tipo	Und	Quant.	Porcent.	Valor Unit	Total	
Composição	91338	SINAPI	PORTA DE ALUMÍNIO DE ABRIR COM LAMBRI, COM GUARNIÇÃO, FIXAÇÃO COM PARAFUSOS - FORNECIMENTO E INSTALAÇÃO. AF. 12/2019	ESQV - ESQUADRIAS/FERRAGENS/MDR OS	m²	1,0000000		638,50	638,50	
Composição Auxiliar	88309	SINAPI	PEDREIRO COM ENCARGOS COMPLEMENTARES	SEDI - SERVIÇOS DIVERSOS	H	0,3563000	0,0000000	25,73	9,16	
Composição Auxiliar	88316	SINAPI	SERVENTE COM ENCARGOS COMPLEMENTARES	SEDI - SERVIÇOS DIVERSOS	H	0,1779000	0,0000000	20,53	3,65	
Insumo	00004914	SINAPI	PORTA DE ABRIR EM ALUMINIO COM LAMBRI HORIZONTAL/LAMINADA, ACABAMENTO ANODIZADO NATURAL, SEM GUARNICAO/ALIZAR/VISTA	Material	m²	1,0000000	0,0000000	450,05	450,05	
Insumo	00036888	SINAPI	GUARNICAO / MOLDURA / ARREIMATE DE ACABAMENTO PARA ESQUADRIA EM ALUMINIO PERFIL 25, ACABAMENTO ANODIZADO BRANCO OU BRILHANTE, PARA 1 FACE	Material	M	6,8504000	0,0000000	20,05	137,35	
Insumo	00007568	SINAPI	BUCHA DE NYLON SEM ABA S10, COM PARAFUSO DE 6,10 X 65 MM EM AÇO ZINCADO COM ROSCA SOBERBA, CABECA CHATA E FENDA PHILLIPS	Material	UN	4,8166000	0,0000000	1,22	5,87	
Insumo	00000142	SINAPI	SELANTE ELASTICO MONOCOMPONENTE A BASE DE POLIURETANO (PU) PARA JUNTAS DIVERSAS	Material	310ML	0,8829000	0,0000000	36,73	32,42	
					MO sem LS =>	4,35	LS =>	5,06	MO com LS =>	9,41
					Valor do BDI =>	141,93				780,43

7.2.1.2	Código	Banco	Descrição	Tipo	Und	Quant.	Porcent.	Valor Unit	Total	
Composição	COMP171026	Próprio	Porta veneziana de abrir em alumínio, sob medida REFERENCIA CPOS/CDHU (25.02.110)	25,02	m²	1,0000000		1.084,01	1.084,01	
Composição Auxiliar	88316	SINAPI	SERVENTE COM ENCARGOS COMPLEMENTARES	SEDI - SERVIÇOS DIVERSOS	H	3,0000000	0,0000000	20,53	61,59	
Composição Auxiliar	88309	SINAPI	PEDREIRO COM ENCARGOS COMPLEMENTARES	SEDI - SERVIÇOS DIVERSOS	H	3,0000000	0,0000000	25,73	77,19	
Insumo		CPOS/CDHU H.05.000.0311 U 20	Porta em alumínio anodizado fosco L 30, tipo veneziana de giro, completa com batente e ferragem, sob medida com referência 90 cm x 185 cm	Material	m²	1,0000000	0,0000000	943,13	943,13	
Insumo	00001379	SINAPI	CIMENTO PORTLAND COMPOSTO CP II-32	Material	KG	2,0300000	0,0000000	0,68	1,38	
Insumo	00000370	SINAPI	AREIA MEDIA - POSTO JAZIDA/FORNECEDOR (RETIRADO NA JAZIDA, SEM TRANSPORTE)	Material	m³	0,0072000	0,0000000	100,00	0,72	
					MO sem LS =>	46,53	LS =>	54,09	MO com LS =>	100,62
					Valor do BDI =>	240,97				1.324,98

7.2.1.3	Código	Banco	Descrição	Tipo	Und	Quant.	Porcent.	Valor Unit	Total
Composição	COMP171027	Próprio	PORTA DE ALUMINIO ANODIZADO AO NATURAL, EM 2 FOLHAS DE ABRIR, TENDO 1 CONTRAPINAZIO DIVIDINDO A ESQUADRIA EM 2 VAZIOS PARA VIDRO, EM PERFIS SERIE 25, EXCLUSIVE FECHADURA, FORNECIMENTO E COLOCACAO 3%-DESGASTE DE FERRAMENTAS E EPI 39%-ANODIZACAO E ACESSORIOS REFERENCIAEMOP (14.003.0205-0)	14	m²	1,0000000		1.126,02	1.126,02

Composição	88316	SINAPI	SERVENTE COM ENCARGOS COMPLEMENTARES	SEDI - SERVIÇOS DIVERSOS	H	3,0000000	0,0000000	20,53	61,59	
Auxiliar Composição	88315	SINAPI	SERRALHEIRO COM ENCARGOS COMPLEMENTARES	SEDI - SERVIÇOS DIVERSOS	H	3,0000000	0,0000000	25,52	76,56	
Auxiliar Insumo	00022	EMOP	ALUMINIO EM PERFIL TUBULAR EXTRUDADO, LI GA COMUM	Material	KG	23,0000000	39,0000000	30,90	987,87	
				MO sem LS =>		46,24	LS =>	53,75	MO com LS =>	99,99
				Valor do BDI =>		250,31				1.376,33

7.2.1.4	Código	Banco	Descrição	Tipo	Und	Quant.	Porcent.	Valor Unit	Total	
Composição	112618	SBC	PORTAO DE CORRER EM ALUMINIO PINTURA ELETROSTATICA BRANCA	ESQUADRIAS DE ALUMINIO	m²	1,0000000		987,73	987,73	
Insumo	000050	SBC	CIMENTO PORTLAND CP III 32RS NBR 11578 (quilo)	Material	KG	2,4000000	0,0000000	0,69	1,65	
Insumo	008644	SBC	SISTEMA DE PORTA DE CORRER 1 FOLHA 135 4 RODAS COM TRILHO	Material	M	2,2000000	0,0000000	70,45	154,99	
Insumo	099662	SBC	AJUDANTE DE SERRALHEIRO	Mão de Obra	H	4,4760000	0,0000000	17,43	78,01	
Insumo	000100	SBC	AREIA GROSSA LAVADA	Material	m³	0,0050000	0,0000000	90,26	0,45	
Insumo	087329	SBC	PORTAO DE CORRER EM ALUMINIO PINTURA ELETROSTATICA BRANCA	Material	m²	1,0000000	0,0000000	654,46	654,46	
Insumo	099230	SBC	SERRALHEIRO	Mão de Obra	H	4,4760000	0,0000000	21,93	98,17	
				MO sem LS =>		81,48	LS =>	94,70	MO com LS =>	176,18
				Valor do BDI =>		219,57				1.207,30

7.2.1.5	Código	Banco	Descrição	Tipo	Und	Quant.	Porcent.	Valor Unit	Total	
Composição	CPU2425	Próprio	PORTA DE MADEIRA COM VIDRO, 2 FOLHAS, ABERTURA DE GIRO COM ACABAMENTO EM PINTURA BRANCA	ESQV - ESQUADRIAS/FERRAGENS/VIDR	UN	1,0000000		2.456,78	2.456,78	
Composição Auxiliar	110271	SBC	PORTA COMPLETA MADEIRA 2 FL. 1,40x2,10m PARA VIDRO	ESQUADRIAS DE MADEIRA	UN	0,8570000	0,0000000	2.866,73	2.456,78	
				MO sem LS =>		65,94	LS =>	76,63	MO com LS =>	142,57
				Valor do BDI =>		546,14				3.002,92

7.2.1.6	Código	Banco	Descrição	Tipo	Und	Quant.	Porcent.	Valor Unit	Total	
Composição	112370	SBC	PORTA ALUMINIO ANODIZADO NATURAL 1 FOLHA DE ABRIR	ESQUADRIAS DE ALUMINIO	m²	1,0000000		1.121,47	1.121,47	
Insumo	099230	SBC	SERRALHEIRO	Mão de Obra	H	14,4450000	0,0000000	21,93	316,81	
Insumo	000100	SBC	AREIA GROSSA LAVADA	Material	m³	0,0020000	0,0000000	90,26	0,18	
Insumo	099662	SBC	AJUDANTE DE SERRALHEIRO	Mão de Obra	H	16,4510000	0,0000000	17,43	286,73	
Insumo	001328	SBC	PORTA 1 FOLHA LAMBRIL ALUMINIO NATURAL LINHA 25	Material	m²	1,0000000	0,0000000	516,93	516,93	
Insumo	000050	SBC	CIMENTO PORTLAND CP III 32RS NBR 11578 (quilo)	Material	KG	1,2000000	0,0000000	0,69	0,82	
				MO sem LS =>		279,14	LS =>	324,40	MO com LS =>	603,54
				Valor do BDI =>		249,30				1.370,77

7.2.2.1	Código	Banco	Descrição	Tipo	Und	Quant.	Porcent.	Valor Unit	Total	
Composição	94569	SINAPI	JANELA DE ALUMÍNIO TIPO MAXIM-AR, COM VIDROS, BATENTE E FERRAGENS. EXCLUSIVE ALIZAR, ACABAMENTO E CONTRAMARCO. FORNECIMENTO E INSTALAÇÃO. AF_12/2019	ESQV - ESQUADRIAS/FERRAGENS/VIDR OS	m²	1,0000000		515,82	515,82	
Composição Auxiliar	88309	SINAPI	PEDREIRO COM ENCARGOS COMPLEMENTARES	SEDI - SERVIÇOS DIVERSOS	H	1,7070000	0,0000000	25,73	43,92	
Composição Auxiliar	88316	SINAPI	SERVENTE COM ENCARGOS COMPLEMENTARES	SEDI - SERVIÇOS DIVERSOS	H	0,8530000	0,0000000	20,53	17,51	
Insumo	00034381	SINAPI	JANELA MAXIM AR, EM ALUMINIO PERFIL 25, 60 X 80 CM (A X L), ACABAMENTO BRANCO OU BRILHANTE, BATENTE DE 4 A 5 CM, COM VIDRO 4 MM, SEM GUARNICAO/ALIZAR	Material	UN	2,0833000	0,0000000	201,37	419,51	
Insumo	00039961	SINAPI	SILICONE ACETICO USO GERAL INCOLOR 280 G	Material	UN	1,2467000	0,0000000	24,27	30,25	
Insumo	00004377	SINAPI	PARAFUSO DE ACO ZINCADO COM ROSCA SOBERBA, CABECA CHATA E FENDA SIMPLES, DIAMETRO 4,2 MM, COMPRIMENTO * 32 * MM	Material	UN	24,4000000	0,0000000	0,19	4,63	
				MO sem LS =>		20,85	LS =>	24,24	MO com LS =>	45,09
				Valor do BDI =>		114,66				630,48

7.2.2.2	Código	Banco	Descrição	Tipo	Und	Quant.	Porcent.	Valor Unit	Total	
Composição	100674	SINAPI	JANELA FIXA DE ALUMÍNIO PARA VIDRO, COM VIDRO, BATENTE E FERRAGENS. EXCLUSIVE ACABAMENTO, ALIZAR E CONTRAMARCO. FORNECIMENTO E INSTALAÇÃO. AF_12/2019	ESQV - ESQUADRIAS/FERRAGENS/VIDR OS	m²	1,0000000		538,21	538,21	
Composição Auxiliar	88316	SINAPI	SERVENTE COM ENCARGOS COMPLEMENTARES	SEDI - SERVIÇOS DIVERSOS	H	0,3600000	0,0000000	20,53	7,39	
Composição Auxiliar	88309	SINAPI	PEDREIRO COM ENCARGOS COMPLEMENTARES	SEDI - SERVIÇOS DIVERSOS	H	0,7200000	0,0000000	25,73	18,52	
Insumo	00004377	SINAPI	PARAFUSO DE ACO ZINCADO COM ROSCA SOBERBA, CABECA CHATA E FENDA SIMPLES, DIAMETRO 4,2 MM, COMPRIMENTO * 32 * MM	Material	UN	17,4130000	0,0000000	0,19	3,30	
Insumo	0000599	SINAPI	JANELA FIXA, EM ALUMINIO PERFIL 20, 60 X 80 CM (A X L), BATENTE/REQUADRO DE 3 A 14 CM, COM VIDRO 4 MM, SEM GUARNICAO/ALIZAR, ACABAMENTO ALUM BRANCO OU BRILHANTE	Material	m²	1,0000000	0,0000000	498,71	498,71	
Insumo	00039961	SINAPI	SILICONE ACETICO USO GERAL INCOLOR 280 G	Material	UN	0,4240000	0,0000000	24,27	10,29	
				MO sem LS =>		8,79	LS =>	10,23	MO com LS =>	19,02
				Valor do BDI =>		119,64				657,85

7.2.2.3	Código	Banco	Descrição	Tipo	Und	Quant.	Porcent.	Valor Unit	Total	
Composição	94573	SINAPI	JANELA DE ALUMÍNIO DE CORRER COM 4 FOLHAS PARA VIDROS, COM VIDROS, BATENTE, ACABAMENTO COM ACETATO OU BRILHANTE E FERRAGENS. EXCLUSIVE ALIZAR E CONTRAMARCO. FORNECIMENTO E INSTALAÇÃO. AF_12/2019	ESQV - ESQUADRIAS/FERRAGENS/VIDR OS	m²	1,0000000		307,09	307,09	
Composição Auxiliar	88309	SINAPI	PEDREIRO COM ENCARGOS COMPLEMENTARES	SEDI - SERVIÇOS DIVERSOS	H	0,9600000	0,0000000	25,73	24,70	
Composição Auxiliar	88316	SINAPI	SERVENTE COM ENCARGOS COMPLEMENTARES	SEDI - SERVIÇOS DIVERSOS	H	0,4800000	0,0000000	20,53	9,85	
Insumo	00034364	SINAPI	JANELA DE CORRER, EM ALUMINIO PERFIL 25, 120 X 150 CM (A X L), 4 FLS, BANDEIRA COM BASCULA, ACABAMENTO BRANCO OU BRILHANTE, BATENTE/REQUADRO DE 6 A 14 CM, COM VIDRO 4 MM, SEM GUARNICAO/ALIZAR	Material	UN	0,5560000	0,0000000	463,26	257,57	
Insumo	00039961	SINAPI	SILICONE ACETICO USO GERAL INCOLOR 280 G	Material	UN	0,5600000	0,0000000	24,27	13,59	
Insumo	00004377	SINAPI	PARAFUSO DE ACO ZINCADO COM ROSCA SOBERBA, CABECA CHATA E FENDA SIMPLES, DIAMETRO 4,2 MM, COMPRIMENTO * 32 * MM	Material	UN	7,3000000	0,0000000	0,19	1,38	
				MO sem LS =>		11,72	LS =>	13,64	MO com LS =>	25,36
				Valor do BDI =>		68,26				375,35

7.3.1.1	Código	Banco	Descrição	Tipo	Und	Quant.	Valor Unit	Total
---------	--------	-------	-----------	------	-----	--------	------------	-------

Composição	12098	ORSE	Porta corta fogo, de abrir, 02 folhas, em chapa de aço galvanizado nº24, batente em chapa nº18, classe 90, isolante em manta cerâmica incombustível e=5cm, dobradiças tipo helicoidal em aço 1010/1020, e fechadura reversível sem chave	Esquadrias de Ferro	m²	1,0000000	649,81	649,81
Item	Código	Banco	Descrição	Tipo	Und	Quant.	Valor Unit	Total
Insumo	00001379/SIN	ORSE	Cimento portland composto cp ii-32	Material	kg	4,6000000	0,76	3,49
Insumo	00004750/SIN	ORSE	Pedreiro (horista)	Mão de Obra	h	2,3800000	19,13	45,52
Insumo	00006111/SIN	ORSE	Servente de obras (horista)	Mão de Obra	h	1,9000000	13,65	25,92
Insumo	00000370/SIN	ORSE	Areia média - posto jazida/fornecedor (retirado na jazida, sem transporte)	Material	m³	0,0100000	110,00	1,10
Insumo	12929	ORSE	Porta corta fogo, duas folhas, abrir, classe P90, da DKS ou similar - inclusivebatente	Material	m²	1,0000000	556,38	556,38
Composição	10550	ORSE	Encargos Complementares - Pedreiro	Provisórios	h	2,3800000	3,66	8,71
Insumo	00004721/SIN	ORSE	Pedra britada n. 1 (9,5 a 19 mm) posto pedreira/fornecedor, sem frete	Material	m³	0,0100000	119,72	1,19
Composição	10549	ORSE	Encargos Complementares - Servente	Provisórios	h	1,9000000	3,79	7,20

Detalhamento de Cálculo ORSE

Item	Código	Banco	Descrição	Tipo	Und	Quant.	Valor Unit	Total		
Insumo	11243	ORSE	Martelo sem unha	Material	un	0,0002380	28,00	0,00		
Insumo	10517	ORSE	Exames admissionais/demissionais (checkup)	Serviços	cj	0,0017120	300,00	0,51		
Insumo	12929	ORSE	Porta corta fogo, duas folhas, abrir, classe P90, da DKS ou similar - inclusivebatente	Material	m²	1,0000000	556,38	556,38		
Insumo	941	ORSE	Fardamento com mangas curta	Material	un	0,0064200	190,76	1,22		
Insumo	10599	ORSE	Protetor solar fps 30 com 120ml	Material	un	0,0077040	18,00	0,13		
Insumo	00012893/SIN	ORSE	Bota de segurança com biqueira de aço e colarinho acolchoado	Material	par	0,0034240	64,56	0,22		
Insumo	00004721/SIN	ORSE	Pedra britada n. 1 (9,5 a 19 mm) posto pedreira/fornecedor, sem frete	Material	m³	0,0100000	119,72	1,19		
Insumo	1651	ORSE	Óculos branco proteção	Material	pr	0,0034240	6,70	0,02		
Insumo	00001379/SIN	ORSE	Cimento portland composto cp ii-32	Material	kg	4,6000000	0,76	3,49		
Insumo	4729	ORSE	Marreta 1 kg com cabo	Material	un	0,0001900	37,80	0,00		
Insumo	00002711/SIN	ORSE	Carrinho de mão de aço capacidade 50 a 60 l, pneu com câmara	Material	un	0,0003800	166,00	0,06		
Insumo	11264	ORSE	Marreta de 1/2 kg com cabo	Material	un	0,0004760	13,52	0,00		
Insumo	11246	ORSE	Escala métrica de bambú	Material	un	0,0016660	10,22	0,01		
Insumo	10282	ORSE	Regua de alumínio c/ 2,00m (para pedreiro)	Material	un	0,0004760	45,00	0,02		
Insumo	10788	ORSE	Pá quadrada	Material	un	0,0003800	36,90	0,01		
Insumo	4728	ORSE	Talhadeira chata 10"	Material	un	0,0005700	18,58	0,01		
Insumo	10761	ORSE	Refeição - café da manhã (café com leite e dois pães com manteiga)	Serviços	un	0,4357040	5,00	2,17		
Insumo	11265	ORSE	Martelo de borracha com cabo	Material	un	0,0009520	18,75	0,01		
Insumo	00012892/SIN	ORSE	Luva raspa de couro, cano curto (punho 7" cm)	Material	par	0,0098440	12,10	0,11		
Insumo	4174	ORSE	Desempenadeira de aço lisa, cabo madeira, ref.143, Atlas ou similar	Material	un	0,0011900	12,00	0,01		
Insumo	10790	ORSE	Prumo de face	Material	un	0,0002380	25,95	0,00		
Insumo	00012894/SIN	ORSE	Capa para chuva em pvc com forro de poliester, com capuz (amarela ou azul)	Material	un	0,0008560	17,48	0,01		
Insumo	10362	ORSE	Seguro de vida e acidente em grupo	Serviços	un	0,0192600	12,54	0,24		
Insumo	00004750/SIN	ORSE	Pedreiro (horista)	Mão de Obra	h	2,3800000	19,13	45,52		
Insumo	10596	ORSE	Protetor auricular	Material	un	0,0192600	4,90	0,09		
Insumo	11245	ORSE	Desempoladeira de madeira 12x22	Material	un	0,0016660	11,60	0,01		
Insumo	00006111/SIN	ORSE	Servente de obras (horista)	Mão de Obra	h	1,9000000	13,65	25,92		
Insumo	4722	ORSE	Colher de pedreiro	Material	un	0,0009520	18,80	0,01		
Insumo	10789	ORSE	Nível de bolha de madeira	Material	un	0,0004760	15,40	0,00		
Insumo	11247	ORSE	Serra mármore	Material	un	0,0002380	327,80	0,07		
Insumo	00000370/SIN	ORSE	Areia média - posto jazida/fornecedor (retirado na jazida, sem transporte)	Material	m³	0,0100000	110,00	1,10		
Insumo	10492	ORSE	Cesta Básica	Material	un	0,0192600	190,00	3,65		
Insumo	00012895/SIN	ORSE	Capacete de segurança aba frontal com suspensão de polietileno, sem jugular (classe b)	Material	un	0,0025680	13,45	0,03		
Insumo	158	ORSE	Almoço (Participação do empregador)	Material	un	0,4357040	14,00	6,09		
Insumo	2378	ORSE	Vale transporte	Material	un	0,3344420	4,50	1,50		
					MO sem LS =>	33,04	LS =>	38,40	MO com LS =>	71,44
					Valor do BDI =>	144,45			Valor com BDI =>	794,26

7.4.1	Código	Banco	Descrição	Tipo	Und	Quant.	Porcent.	Valor Unit	Total	
Composição	COMP171028	Próprio	Puxador duplo em aço inoxidável, para porta de madeira, alumínio ou vidro, de 350 mm REFERENCIA CPOS/CDHU (28.20.650)	28,2	UN	1,0000000		446,04	446,04	
Composição Auxiliar	88315	SINAPI	SERRALHEIRO COM ENCARGOS COMPLEMENTARES	SEDI - SERVIÇOS DIVERSOS	H	1,5000000	0,0000000	25,52	38,28	
Insumo	H.08.008.0316 U 58	CPOS/CDHU	Puxador duplo para porta de madeira, alumínio ou vidro, ref. Dorma Manet de 350mm da Dorma ou equivalente	Material	UN	1,0000000	0,0000000	385,01	385,01	
Insumo	00000252	SINAPI	AJUDANTE DE SERRALHEIRO (HORISTA)	Mão de Obra	H	1,5000000	0,0000000	15,17	22,75	
					MO sem LS =>	23,77	LS =>	27,63	MO com LS =>	51,40
					Valor do BDI =>	99,15				545,19

7.4.2	Código	Banco	Descrição	Tipo	Und	Quant.	Valor Unit	Total
Composição	13110	ORSE	Barra de apoio, reta, fixa, em aço inox, l=40cm, d=1 1/4", Jackwal ou similar	Louças e Metais Sanitários	un	1,0000000	111,66	111,66
Insumo	00004750/SIN	ORSE	Pedreiro (horista)	Mão de Obra	h	0,3000000	19,13	5,73
Insumo	2062	ORSE	Barra de apoio, reta, fixa, em aço inox, l=40cm, d=1 1/4" - Jackwal ou similar	Material	un	1,0000000	104,90	104,90
Composição	10550	ORSE	Encargos Complementares - Pedreiro	Provisórios	h	0,3000000	3,66	1,09

Detalhamento de Cálculo ORSE

Item	Código	Banco	Descrição	Tipo	Und	Quant.	Valor Unit	Total		
Insumo	10517	ORSE	Exames admissionais/demissionais (checkup)	Serviços	cj	0,0001200	300,00	0,03		
Insumo	10362	ORSE	Seguro de vida e acidente em grupo	Serviços	un	0,0013500	12,54	0,01		
Insumo	11243	ORSE	Martelo sem unha	Material	un	0,0000300	28,00	0,00		
Insumo	941	ORSE	Fardamento com mangas curta	Material	un	0,0004500	190,76	0,08		
Insumo	11245	ORSE	Desempoladeira de madeira 12x22	Material	un	0,0002100	11,60	0,00		
Insumo	00012894/SIN	ORSE	Capa para chuva em pvc com forro de poliester, com capuz (amarela ou azul)	Material	un	0,0000600	17,48	0,00		
Insumo	10789	ORSE	Nível de bolha de madeira	Material	un	0,0000600	15,40	0,00		
Insumo	10790	ORSE	Prumo de face	Material	un	0,0000300	25,95	0,00		
Insumo	10492	ORSE	Cesta Básica	Material	un	0,0013500	190,00	0,25		
Insumo	10282	ORSE	Regua de alumínio c/ 2,00m (para pedreiro)	Material	un	0,0000600	45,00	0,00		
Insumo	10599	ORSE	Protetor solar fps 30 com 120ml	Material	un	0,0005400	18,00	0,00		
Insumo	158	ORSE	Almoço (Participação do empregador)	Material	un	0,0305400	14,00	0,42		
Insumo	00012892/SIN	ORSE	Luva raspas de couro, cano curto (punho 7" cm)	Material	par	0,0006900	12,10	0,00		
Insumo	1651	ORSE	Óculos branco proteção	Material	pr	0,0002400	6,70	0,00		
Insumo	11247	ORSE	Serra mármore	Material	un	0,0000300	327,80	0,00		
Insumo	4174	ORSE	Desempenadeira de aço lisa, cabo madeira, ref.143, Atlas ou similar	Material	un	0,0001500	12,00	0,00		
Insumo	11265	ORSE	Martelo de borracha com cabo	Material	un	0,0001200	18,75	0,00		
Insumo	2378	ORSE	Vale transporte	Material	un	0,0196200	4,50	0,08		
Insumo	11246	ORSE	Escala métrica de bambú	Material	Un	0,0002100	10,22	0,00		
Insumo	10596	ORSE	Protetor auricular	Material	un	0,0013500	4,90	0,00		
Insumo	00004750/SIN	ORSE	Pedreiro (horista)	Mão de Obra	h	0,3000000	19,13	5,73		
Insumo	11264	ORSE	Marreta de 1/2 kg com cabo	Material	un	0,0000600	13,52	0,00		
Insumo	00012895/SIN	ORSE	Capacete de segurança aba frontal com suspensao de polietileno, sem jugular (classe b)	Material	un	0,0001800	13,45	0,00		
Insumo	00012893/SIN	ORSE	Bota de segurança com biqueira de aço e colarinho acolchoado	Material	par	0,0002400	64,56	0,01		
Insumo	2062	ORSE	Barra de apoio, reta, fixa, em aço inox, l=40cm, d=1 1/4" - Jackwal ou similar	Material	un	1,0000000	104,90	104,90		
Insumo	4722	ORSE	Colher de pedreiro	Material	un	0,0001200	18,80	0,00		
Insumo	10761	ORSE	Refeição - café da manhã (café com leite e dois pães com manteiga)	Serviços	un	0,0305400	5,00	0,15		
					MO sem LS =>	2,65	LS =>	3,08	MO com LS =>	5,73
					Valor do BDI =>	24,82			Valor com BDI =>	136,48

7.4.3	Código	Banco	Descrição	Tipo	Und	Quant.	Porcent.	Valor Unit	Total	
Composição	112597	SBC	ALIZAR ALUMINIO PINTURA ELETROSTATICA BRANCA	ESQUADRIAS DE ALUMINIO	M	1,0000000		78,46	78,46	
Insumo	001609	SBC	PERFIL ARREIMATE M18 18mm BRANCO TEXTURIZADO	Material	M	1,1000000	0,0000000	12,12	13,33	
Insumo	099230	SBC	SERRALHEIRO	Mão de Obra	H	1,6550000	0,0000000	21,93	36,29	
Insumo	099662	SBC	AJUDANTE DE SERRALHEIRO	Mão de Obra	H	1,6550000	0,0000000	17,43	28,84	
					MO sem LS =>	30,12	LS =>	35,01	MO com LS =>	65,13
					Valor do BDI =>	17,44				95,90

7.4.4	Código	Banco	Descrição	Tipo	Und	Quant.	Porcent.	Valor Unit	Total	
Composição	140560	SBC	MOLA AEREA COM CALHA/BRACO DESLIZANTE	FERRAGENS	UN	1,0000000		1.768,62	1.768,62	
Insumo	099449	SBC	AJUDANTE DE CARPINTEIRO	Mão de Obra	H	0,7780000	0,0000000	17,43	13,56	
Insumo	036546	SBC	MOLA AEREA UD94 COM CALHA/BRACO DESLIZANTE UDINESE	Material	UN	1,0000000	0,0000000	1.738,00	1.738,00	
Insumo	099360	SBC	CARPINTEIRO DE ESQUADRIA	Mão de Obra	H	0,7780000	0,0000000	21,93	17,06	
					MO sem LS =>	14,16	LS =>	16,46	MO com LS =>	30,62
					Valor do BDI =>	393,16				2.161,78

7.4.5	Código	Banco	Descrição	Tipo	Und	Quant.	Porcent.	Valor Unit	Total	
Composição	COMP171029	Próprio	Fechadura com maçaneta tipo alavanca em aço inoxidável, para porta externa REFERENCIA CPOS/CDHU (28.01.550)	28,01	UN	1,0000000		315,39	315,39	
Composição Auxiliar	88261	SINAPI	CARPINTEIRO DE ESQUADRIA COM ENCARGOS COMPLEMENTARES	SEDI - SERVIÇOS DIVERSOS	H	1,5000000	0,0000000	24,52	36,78	
Composição Auxiliar	88239	SINAPI	AJUDANTE DE CARPINTEIRO COM ENCARGOS COMPLEMENTARES	SEDI - SERVIÇOS DIVERSOS	H	1,5000000	0,0000000	21,70	32,55	
Insumo	H.08.000.0350 U 19	CPOS/CDHU	Fechadura com maçaneta tipo alavanca em aço inoxidável e rozeta, ref. Victória Ecoinox 882 IXE externa da Pado ou equivalente	Material	UN	1,0000000	0,0000000	246,06	246,06	
					MO sem LS =>	23,35	LS =>	27,14	MO com LS =>	50,49
					Valor do BDI =>	70,11				385,50

7.4.6	Código	Banco	Descrição	Tipo	Und	Quant.	Porcent.	Valor Unit	Total	
Composição	100709	SINAPI	DOBRADIÇA EM AÇO/FERRO, 3" X 2 1/2", E=1,9 A 2MM, SEN ANEL, CROMADO OU ZINCADO, TAMPÁ BOLA, COM PARAFUSOS. AF_12/2019	ESQV - ESQUADRIAS/FERRAGENS/VIDROS	UN	1,0000000		45,77	45,77	
Composição Auxiliar	88316	SINAPI	SERVENTE COM ENCARGOS COMPLEMENTARES	SEDI - SERVIÇOS DIVERSOS	H	0,4580000	0,0000000	20,53	9,40	
Composição Auxiliar	88261	SINAPI	CARPINTEIRO DE ESQUADRIA COM ENCARGOS COMPLEMENTARES	SEDI - SERVIÇOS DIVERSOS	H	0,9160000	0,0000000	24,52	22,46	
Insumo	00002420	SINAPI	DOBRADICA EM AÇO/FERRO, 3" X 2 1/2", E= 1,9 A 2 MM, SEN ANEL, CROMADO OU ZINCADO, TAMPÁ BOLA, COM PARAFUSOS	Material	UN	1,0000000	0,0000000	13,91	13,91	
					MO sem LS =>	10,73	LS =>	12,48	MO com LS =>	23,21
					Valor do BDI =>	10,17				55,94

7.4.7	Código	Banco	Descrição	Tipo	Und	Quant.	Porcent.	Valor Unit	Total
Composição	110108	SBC	GUICHE COM REQUADRO EM MADEIRA DE LEI - VASADO	ESQUADRIAS DE MADEIRA	m²	1,0000000		411,83	411,83
Insumo	000050	SBC	CIMENTO PORTLAND CP III 32RS NBR 11578 (quilo)	Material	KG	1,7930000	0,0000000	0,69	1,23

Insumo	002203	SBC	TACO DE MADEIRA PARA FIXACAO DE ESQUADRIAS/CAIXILHOS	Material	UN	1,8600000	0,0000000	1,35	2,51	
Insumo	001450	SBC	PREGO FERRO GALVANIZADO 16x24 (285 un/kg)	Material	KG	0,0370000	0,0000000	21,25	0,78	
Insumo	099449	SBC	AJUDANTE DE CARPINTEIRO	Mão de Obra	H	3,1140000	0,0000000	17,43	54,27	
Insumo	099050	SBC	PEDREIRO	Mão de Obra	H	2,0430000	0,0000000	21,93	44,80	
Insumo	008624	SBC	ADUELA/MARCO/BATENTE MADEIRA 3,5x14cm P/PINTURA	Material	M	2,9770000	0,0000000	44,29	131,85	
Insumo	099900	SBC	SERVENTE	Mão de Obra	H	2,0430000	0,0000000	15,94	32,57	
Insumo	000100	SBC	AREIA GROSSA LAVADA	Material	m³	0,0040000	0,0000000	90,26	0,36	
Insumo	001349	SBC	ALIZAR/MOLDURA MADEIRA DE LEI 1,5x4,5cm PARA PINTURA	Material	M	5,9530000	0,0000000	10,48	62,38	
Insumo	099360	SBC	CARPINTEIRO DE ESQUADRIA	Mão de Obra	H	3,6970000	0,0000000	21,93	81,08	
					MO sem LS =>	98,38	LS =>	114,34	MO com LS =>	212,72
					Valor do BDI =>	91,54				503,37

8.1.1	Código	Banco	Descrição	Tipo	Und	Quant.	Porcent.	Valor Unit	Total	
Composição	87905	SINAPI	CHAPISCO APLICADO EM ALVENARIA (COM PRESEÇA DE VÁOS) E ESTRUTURAS DE CONCRETO DE FACHADA, COM COLHER DE PEDREIRO ARGAMASSA TRAÇO 1:3 COM PREPARO EM BETONEIRA 400L. AF_10/2022	REVE - REVESTIMENTO E TRATAMENTO DE SUPERFÍCIES	m²	1,0000000		7,44	7,44	
Composição Auxiliar	88316	SINAPI	SERVENTE COM ENCARGOS COMPLEMENTARES	SEDI - SERVIÇOS DIVERSOS	H	0,0575000	0,0000000	20,53	1,18	
Composição Auxiliar	87313	SINAPI	ARGAMASSA TRAÇO 1:3 (EM VOLUME DE CIMENTO E AREIA GROSSA ÚMIDA) PARA CHAPISCO CONVENCIONAL, PREPARO MECÂNICO COM BETONEIRA 400 L. AF_08/2019	SEDI - SERVIÇOS DIVERSOS	m³	0,0037000	0,0000000	495,71	1,83	
Composição Auxiliar	88309	SINAPI	PEDREIRO COM ENCARGOS COMPLEMENTARES	SEDI - SERVIÇOS DIVERSOS	H	0,1724000	0,0000000	25,73	4,43	
					MO sem LS =>	2,05	LS =>	2,39	MO com LS =>	4,44
					Valor do BDI =>	1,65				9,09

8.1.2	Código	Banco	Descrição	Tipo	Und	Quant.	Porcent.	Valor Unit	Total	
Composição	104958	SINAPI	MASSA ÚNICA, EM ARGAMASSA TRAÇO 1:2:8 PREPARO MECÂNICO, APLICADA MANUALMENTE EM PAREDES INTERNAS DE AMBIENTES COM ÁREA MAIOR QUE 10M², E = 10MM, COM TALISCAS. AF_03/2024	REVE - REVESTIMENTO E TRATAMENTO DE SUPERFÍCIES	m²	1,0000000		19,34	19,34	
Composição Auxiliar	88316	SINAPI	SERVENTE COM ENCARGOS COMPLEMENTARES	SEDI - SERVIÇOS DIVERSOS	H	0,1485000	0,0000000	20,53	3,04	
Composição Auxiliar	88309	SINAPI	PEDREIRO COM ENCARGOS COMPLEMENTARES	SEDI - SERVIÇOS DIVERSOS	H	0,2971000	0,0000000	25,73	7,64	
Composição Auxiliar	87292	SINAPI	ARGAMASSA TRAÇO 1:2:8 (EM VOLUME DE CIMENTO, CAL E AREIA MÉDIA ÚMIDA) PARA EMBOÇO/MASSA ÚNICA/ASSENTAMENTO DE ALVENARIA DE VEDAÇÃO, PREPARO MECÂNICO COM BETONEIRA 400 L. AF_08/2019	SEDI - SERVIÇOS DIVERSOS	m³	0,0194000	0,0000000	446,78	8,66	
					MO sem LS =>	4,40	LS =>	5,13	MO com LS =>	9,53
					Valor do BDI =>	4,29				23,63

8.1.3	Código	Banco	Descrição	Tipo	Und	Quant.	Porcent.	Valor Unit	Total	
Composição	87553	SINAPI	EMBOÇO, EM ARGAMASSA TRAÇO 1:2:8, PREPARO MECÂNICO, APLICADO MANUALMENTE EM PAREDES INTERNAS DE AMBIENTES COM ÁREA MAIOR QUE 10M², E = 10MM, COM TALISCAS. AF_03/2024	REVE - REVESTIMENTO E TRATAMENTO DE SUPERFÍCIES	m²	1,0000000		18,74	18,74	
Composição Auxiliar	87292	SINAPI	ARGAMASSA TRAÇO 1:2:8 (EM VOLUME DE CIMENTO, CAL E AREIA MÉDIA ÚMIDA) PARA EMBOÇO/MASSA ÚNICA/ASSENTAMENTO DE ALVENARIA DE VEDAÇÃO, PREPARO MECÂNICO COM BETONEIRA 400 L. AF_08/2019	SEDI - SERVIÇOS DIVERSOS	m³	0,0194000	0,0000000	446,78	8,66	
Composição Auxiliar	88309	SINAPI	PEDREIRO COM ENCARGOS COMPLEMENTARES	SEDI - SERVIÇOS DIVERSOS	H	0,2805000	0,0000000	25,73	7,21	
Composição Auxiliar	88316	SINAPI	SERVENTE COM ENCARGOS COMPLEMENTARES	SEDI - SERVIÇOS DIVERSOS	H	0,1402000	0,0000000	20,53	2,87	
					MO sem LS =>	4,20	LS =>	4,89	MO com LS =>	9,09
					Valor do BDI =>	4,16				22,90

8.2.1	Código	Banco	Descrição	Tipo	Und	Quant.	Porcent.	Valor Unit	Total	
Composição	104611	SINAPI	REVESTIMENTO CERÂMICO PARA PAREDES INTERNAS COM PLACAS TIPO ESMALTADA DE DIMENSÕES 60X60 CM APLICADAS NA ALTURA INTEIRA DAS PAREDES. AF_02/2023_PE	REVE - REVESTIMENTO E TRATAMENTO DE SUPERFÍCIES	m²	1,0000000		92,07	92,07	
Composição Auxiliar	88316	SINAPI	SERVENTE COM ENCARGOS COMPLEMENTARES	SEDI - SERVIÇOS DIVERSOS	H	0,3259000	0,0000000	20,53	6,69	
Composição Auxiliar	88256	SINAPI	AZULEJISTA OU LADRILHISTA COM ENCARGOS COMPLEMENTARES	SEDI - SERVIÇOS DIVERSOS	H	0,7407000	0,0000000	25,59	18,95	
Insumo	00034357	SINAPI	REJUNTE CIMENTICIO, QUALQUER COR	Material	KG	0,1410000	0,0000000	4,93	0,69	
Insumo	00010515	SINAPI	REVESTIMENTO EM CERAMICA ESMALTADA, PEI MAIOR OU IGUAL 4, FORMATO MAIOR A 2025 CM2	Material	m²	1,0864000	0,0000000	55,22	59,99	
Insumo	00001381	SINAPI	ARGAMASSA COLANTE AC I PARA CERAMICAS	Material	KG	6,8500000	0,0000000	0,84	5,75	
					MO sem LS =>	8,70	LS =>	10,12	MO com LS =>	18,82
					Valor do BDI =>	20,46				112,53

9.1.1	Código	Banco	Descrição	Tipo	Und	Quant.	Porcent.	Valor Unit	Total	
Composição	94995	SINAPI	EXECUÇÃO DE PASSEIO (CALÇADA) OU PISO DE CONCRETO COM CONCRETO MOLDADO IN LOCO, USINADO, ACABAMENTO CONVENCIONAL, ESPESURA 8 CM, ARMADO. AF_08/2022	PISO - PISOS	m²	1,0000000		91,10	91,10	
Composição Auxiliar	88316	SINAPI	SERVENTE COM ENCARGOS COMPLEMENTARES	SEDI - SERVIÇOS DIVERSOS	H	0,2176000	0,0000000	20,53	4,46	
Composição Auxiliar	88262	SINAPI	CARPINTEIRO DE FORMAS COM ENCARGOS COMPLEMENTARES	SEDI - SERVIÇOS DIVERSOS	H	0,1301000	0,0000000	25,38	3,30	
Composição Auxiliar	88309	SINAPI	PEDREIRO COM ENCARGOS COMPLEMENTARES	SEDI - SERVIÇOS DIVERSOS	H	0,0874000	0,0000000	25,73	2,24	
Insumo	00004509	SINAPI	SARRAFO *2,5 X 10* CM EM PINUS, MISTA OU EQUIVALENTE DA REGIAO BRUTA	Material	M	0,2500000	0,0000000	6,73	1,68	
Insumo	00034492	SINAPI	CONCRETO USINADO BOMBEAVEL, CLASSE DE RESISTENCIA C20, COM BRITA 0 E 1, SLUMP = 100 +/- 20 MM, EXCLUÍ SERVIÇO DE BOMBEAMENTO (NBR 8953)	Material	m³	0,0985000	0,0000000	517,50	50,97	
Insumo	00005068	SINAPI	PREGO DE ACO POLIDO COM CABECA 17 X 21 (2 X 11)	Material	KG	0,0240000	0,0000000	20,34	0,48	
Insumo	00004517	SINAPI	SARRAFO *2,5 X 7,5* CM EM PINUS, MISTA OU EQUIVALENTE DA REGIAO BRUTA	Material	M	0,2000000	0,0000000	4,64	0,92	
Insumo	00007156	SINAPI	TELA DE ACO SOLDADA NERVURADA, CA-60, Q-196, (3,11 KG/M2), DIAMETRO DO FIO = 5,0 MM, LARGURA = 2,45 M, ESPACAMENTO DA MALHA = 10 X 10 CM	Material	m²	1,0816000	0,0000000	25,00	27,04	
Insumo	00002692	SINAPI	DESMOLDANTE PROTETOR PARA FORMAS DE MADEIRA, DE BASE OLEOSA EMULSIONADA EM AGUA	Material	L	0,0017000	0,0000000	7,36	0,01	
					MO sem LS =>	3,35	LS =>	3,90	MO com LS =>	7,25
					Valor do BDI =>	20,25				111,35

9.1.2	Código	Banco	Descrição	Tipo	Und	Quant.	Valor Unit	Total
-------	--------	-------	-----------	------	-----	--------	------------	-------

Composição	2180	ORSE	Regularização de base para revest. de pisos com arg. traço 1:4, esp. média = 2,5cm	Pisos : Cimentados, em Concreto Simples, tipo Tech-Stone e de Alta	m²	1,0000000	26,46	26,46
Item	Código	Banco	Descrição	Tipo	Und	Quant.	Valor Unit	Total
Insumo	00006111/SIN	ORSE	Servente de obras (horista)	Mão de Obra	h	0,4000000	13,65	5,45
Insumo	00004750/SIN	ORSE	Pedreiro (horista)	Mão de Obra	h	0,4000000	19,13	7,65
Composição	1906	ORSE	Argamassa cimento e areia traço 1:4 (1:5) - 1 saco cimento 50kg / 5 padiolas areia dim. 0,35x0,45x0,23m - Confecção mecânica e transporte	Argamassas	m³	0,0250000	416,81	10,42
Composição	10549	ORSE	Encargos Complementares - Servente	Provisórios	h	0,4000000	3,79	1,51
Composição	10550	ORSE	Encargos Complementares - Pedreiro	Provisórios	h	0,4000000	3,66	1,46

Detalhamento de Cálculo ORSE

Item	Código	Banco	Descrição	Tipo	Und	Quant.	Valor Unit	Total		
Insumo	11247	ORSE	Serra mármore	Material	un	0,0000400	327,80	0,01		
Insumo	4728	ORSE	Talhadeira chata 10"	Material	un	0,0001500	18,58	0,00		
Insumo	10788	ORSE	Pá quadrada	Material	un	0,0001000	36,90	0,00		
Insumo	11264	ORSE	Marreta de 1/2 kg com cabo	Material	un	0,0000800	13,52	0,00		
Insumo	10282	ORSE	Regua de alumínio c/ 2,00m (para pedreiro)	Material	un	0,0000800	45,00	0,00		
Insumo	11246	ORSE	Escala métrica de bambú	Material	un	0,0002800	10,22	0,00		
Insumo	10790	ORSE	Prumo de face	Material	un	0,0000400	25,95	0,00		
Insumo	4174	ORSE	Desempenadeira de aço lisa, cabo madeira, ref.143, Atlas ou similar	Material	un	0,0002000	12,00	0,00		
Insumo	10789	ORSE	Nível de bolha de madeira	Material	un	0,0000800	15,40	0,00		
Insumo	00012893/SIN	ORSE	Bota de segurança com biqueira de aço e colarinho acolchoado	Material	par	0,0007200	64,56	0,04		
Insumo	1651	ORSE	Óculos branco proteção	Material	pr	0,0007200	6,70	0,00		
Insumo	10492	ORSE	Cesta Básica	Material	un	0,0040500	190,00	0,76		
Insumo	10599	ORSE	Protetor solar fps 30 com 120ml	Material	un	0,0016200	18,00	0,02		
Insumo	11243	ORSE	Martelo sem unha	Material	un	0,0000400	28,00	0,00		
Insumo	941	ORSE	Fardamento com mangas curta	Material	un	0,0013500	190,76	0,25		
Insumo	00012895/SIN	ORSE	Capacete de segurança aba frontal com suspensão de polietileno, sem jugular (classe b)	Material	un	0,0005400	13,45	0,00		
Insumo	00001379/SIN	ORSE	Cimento portland composto cp ii-32	Material	kg	7,5000000	0,76	5,70		
Insumo	11265	ORSE	Martelo de borracha com cabo	Material	un	0,0001600	18,75	0,00		
Insumo	11245	ORSE	Desempoladeira de madeira 12x22	Material	un	0,0002800	11,60	0,00		
Insumo	00000370/SIN	ORSE	Areia media - posto jazida/fornecedor (retirado na jazida, sem transporte)	Material	m³	0,0270000	110,00	2,97		
Insumo	00006111/SIN	ORSE	Servente de obras (horista)	Mão de Obra	h	0,5000000	13,65	6,82		
Insumo	10362	ORSE	Seguro de vida e acidente em grupo	Serviços	un	0,0040500	12,54	0,05		
Insumo	10761	ORSE	Refeição - café da manhã (café com leite e dois pães com manteiga)	Serviços	un	0,0916200	5,00	0,45		
Insumo	2378	ORSE	Vale transporte	Material	un	0,0732100	4,50	0,32		
Insumo	00002711/SIN	ORSE	Carrinho de mão de aço capacidade 50 a 60 l, pneu com câmara	Material	un	0,0001000	166,00	0,01		
Insumo	10596	ORSE	Protetor auricular	Material	un	0,0040500	4,90	0,01		
Insumo	158	ORSE	Almoço (Participação do empregador)	Material	un	0,0916200	14,00	1,28		
Insumo	10517	ORSE	Exames admissionais/demissionais (checkup)	Serviços	cj	0,0003600	300,00	0,10		
Insumo	00012892/SIN	ORSE	Luva raspa de couro, cano curto (punho 7" cm)	Material	par	0,0020700	12,10	0,02		
Insumo	00012894/SIN	ORSE	Capa para chuva em pvc com forro de poliéster, com capuz (amarela ou azul)	Material	un	0,0001800	17,48	0,00		
Insumo	00004750/SIN	ORSE	Pedreiro (horista)	Mão de Obra	h	0,4000000	19,13	7,65		
Insumo	4722	ORSE	Colher de pedreiro	Material	un	0,0001600	18,80	0,00		
Insumo	4729	ORSE	Marreta 1 kg com cabo	Material	un	0,0000500	37,80	0,00		
					MO sem LS =>	6,69	LS =>	7,78	MO com LS =>	14,47
					Valor do BDI =>	5,88			Valor com BDI =>	32,34

9.2.1	Código	Banco	Descrição	Tipo	Und	Quant.	Valor Unit	Total
Composição	10168	ORSE	Piso alta resistencia, colorido, e=10mm, aplicado com juntas, polido até o esmeril 400 e encerado	Pisos : Cimentados, em Concreto Simples, tipo Tech-Stone e de Alta	m²	1,0000000	77,60	77,60
Item	Código	Banco	Descrição	Tipo	Und	Quant.	Valor Unit	Total
Insumo	00001379/SIN	ORSE	Cimento portland composto cp ii-32	Material	kg	10,0000000	0,76	7,60
Insumo	3077	ORSE	Piso alta resistencia, colorido, e=10mm, aplicado com juntas, polido até o esmeril 400 e encerado	Serviços	m²	1,0000000	70,00	70,00

Detalhamento de Cálculo ORSE

Item	Código	Banco	Descrição	Tipo	Und	Quant.	Valor Unit	Total		
Insumo	00001379/SIN	ORSE	Cimento portland composto cp ii-32	Material	kg	10,0000000	0,76	7,60		
Insumo	3077	ORSE	Piso alta resistencia, colorido, e=10mm, aplicado com juntas, polido até o esmeril 400 e encerado	Serviços	m²	1,0000000	70,00	70,00		
					MO sem LS =>	0,00	LS =>	0,00	MO com LS =>	0,00
					Valor do BDI =>	17,25			Valor com BDI =>	94,85

9.3.1	Código	Banco	Descrição	Tipo	Und	Quant.	Valor Unit	Total
Composição	11233	ORSE	Rodapé alta resistência, h = 10 cm, meia-cana	Soleiras e Rodapés	m	1,0000000	20,36	20,36
Item	Código	Banco	Descrição	Tipo	Und	Quant.	Valor Unit	Total
Insumo	12112	ORSE	Rodapé alta resistência, alt=10cm, meia-cana	Serviços	m	1,0000000	18,08	18,08
Insumo	00001379/SIN	ORSE	Cimento portland composto cp ii-32	Material	kg	3,0000000	0,76	2,28

Detalhamento de Cálculo ORSE

Item	Código	Banco	Descrição	Tipo	Und	Quant.	Valor Unit	Total		
Insumo	00001379/SIN	ORSE	Cimento portland composto cp ii-32	Material	kg	3,0000000	0,76	2,28		
Insumo	12112	ORSE	Rodapé alta resistência, alt=10cm, meia-cana	Serviços	m	1,0000000	18,08	18,08		
					MO sem LS =>	0,00	LS =>	0,00	MO com LS =>	0,00
					Valor do BDI =>	4,52			Valor com BDI =>	24,88

	Código	Banco	Descrição	Tipo	Und	Quant.	Porcent.	Valor Unit	Total	
10.1.2										
Composição	93681	SINAPI	EXECUÇÃO DE PAVIMENTO EM PISO INTERTRAVADO, COM BLOCO RETANGULAR COLORIDO DE 20 X 10 CM, ESPESURA 8 CM. AF_10/2022	PAVI - PAVIMENTAÇÃO	m²	1,0000000		88,17	88,17	
Composição Auxiliar	88260	SINAPI	CALCETEIRO COM ENCARGOS COMPLEMENTARES	SEDI - SERVIÇOS DIVERSOS	H	0,2632000	0,0000000	25,52	6,71	
Composição Auxiliar	91283	SINAPI	CORTADORA DE PISO COM MOTOR 4 TEMPOS A GASOLINA, POTÊNCIA DE 13 HP, COM DISCO DE CORTE DIAMANTADO SEGMENTADO PARA CONCRETO, DIÂMETRO DE 350 MM, FURO DE 1" (14 X 1") - CHP DIURNO. AF_08/2015	CHOR - CUSTOS HORÁRIOS DE MÁQUINAS E EQUIPAMENTOS	CHP	0,0038000	0,0000000	11,70	0,04	
Composição Auxiliar	91285	SINAPI	CORTADORA DE PISO COM MOTOR 4 TEMPOS A GASOLINA, POTÊNCIA DE 13 HP, COM DISCO DE CORTE DIAMANTADO SEGMENTADO PARA CONCRETO, DIÂMETRO DE 350 MM, FURO DE 1" (14 X 1") - CHI DIURNO. AF_08/2015	CHOR - CUSTOS HORÁRIOS DE MÁQUINAS E EQUIPAMENTOS	CHI	0,1278000	0,0000000	1,19	0,15	
Composição Auxiliar	88316	SINAPI	SERVENTE COM ENCARGOS COMPLEMENTARES	SEDI - SERVIÇOS DIVERSOS	H	0,2632000	0,0000000	20,53	5,40	
Composição Auxiliar	91278	SINAPI	PLACA VIBRATÓRIA REVERSÍVEL COM MOTOR 4 TEMPOS A GASOLINA, FORÇA CENTRÍFUGA DE 25 KN (2500 KGF), POTÊNCIA 5,5 CV - CHI DIURNO. AF_08/2015	CHOR - CUSTOS HORÁRIOS DE MÁQUINAS E EQUIPAMENTOS	CHI	0,1261000	0,0000000	0,71	0,08	
Composição Auxiliar	91277	SINAPI	PLACA VIBRATÓRIA REVERSÍVEL COM MOTOR 4 TEMPOS A GASOLINA, FORÇA CENTRÍFUGA DE 25 KN (2500 KGF), POTÊNCIA 5,5 CV - CHP DIURNO. AF_08/2015	CHOR - CUSTOS HORÁRIOS DE MÁQUINAS E EQUIPAMENTOS	CHP	0,0055000	0,0000000	10,62	0,05	
Insumo	00036154	SINAPI	BLOQUETE/PISO INTERTRAVADO DE CONCRETO - MODELO ONDA/16 FACES/RETANGULAR/TJOLINHO/PAVER/HOLANDES/PARALELEPIPEDO, *20 X 10* CM, E = 8 CM, RESISTENCIA DE 35 MPA, COLORIDO	Material	m²	1,0041000	0,0000000	68,23	68,50	
Insumo	00004741	SINAPI	PO DE PEDRA (POSTO PEDREIRA/FORNECEDOR, SEM FRETE)	Material	m³	0,0098000	0,0000000	159,74	1,56	
Insumo	00000370	SINAPI	AREIA MEDIA - POSTO JAZIDA/FORNECEDOR (RETIRADO NA JAZIDA, SEM TRANSPORTE)	Material	m³	0,0568000	0,0000000	100,00	5,68	
					MO sem LS =>	4,05	LS =>	4,71	MO com LS =>	8,76
					Valor do BDI =>	19,60				107,77
11.1.1										
Composição	87885	SINAPI	CHAPISCO APLICADO NO TETO OU EM ALVENARIA E ESTRUTURA, COM ROLO PARA TEXTURA ACRÍLICA. ARGAMASSA INDUSTRIALIZADA COM PREPARO EM MISTURADOR 300 KG. AF_10/2022	REVE - REVESTIMENTO E TRATAMENTO DE SUPERFÍCIES	m²	1,0000000		9,67	9,67	
Composição Auxiliar	87393	SINAPI	ARGAMASSA INDUSTRIALIZADA PARA CHAPISCO ROLADO, PREPARO COM MISTURADOR DE EIXO HORIZONTAL DE 300 KG. AF_08/2019	SEDI - SERVIÇOS DIVERSOS	m³	0,0015000	0,0000000	5.593,10	8,38	
Composição Auxiliar	88316	SINAPI	SERVENTE COM ENCARGOS COMPLEMENTARES	SEDI - SERVIÇOS DIVERSOS	H	0,0146000	0,0000000	20,53	0,29	
Composição Auxiliar	88309	SINAPI	PEDREIRO COM ENCARGOS COMPLEMENTARES	SEDI - SERVIÇOS DIVERSOS	H	0,0389000	0,0000000	25,73	1,00	
					MO sem LS =>	0,49	LS =>	0,59	MO com LS =>	1,08
					Valor do BDI =>	2,14				11,81
11.1.2										
Composição	90408	SINAPI	MASSA ÚNICA, EM ARGAMASSA TRAÇO 1:2:8, PREPARO MECÂNICO, APLICADA MANUALMENTE EM TETO, E = 10MM, COM TALISCAS. AF_03/2024	REVE - REVESTIMENTO E TRATAMENTO DE SUPERFÍCIES	m²	1,0000000		27,82	27,82	
Composição Auxiliar	88309	SINAPI	PEDREIRO COM ENCARGOS COMPLEMENTARES	SEDI - SERVIÇOS DIVERSOS	H	0,5325000	0,0000000	25,73	13,70	
Composição Auxiliar	87292	SINAPI	ARGAMASSA TRAÇO 1:2:8 (EM VOLUME DE CIMENTO, CAL E AREIA MÚNICA ÚMIDA) PARA EMBOÇO/MASSA ÚNICA/ASSENTAMENTO DE ALVENARIA DE VEDAÇÃO, PREPARO MECÂNICO COM BETONEIRA 400 L. AF_08/2019	SEDI - SERVIÇOS DIVERSOS	m³	0,0194000	0,0000000	446,78	8,66	
Composição Auxiliar	88316	SINAPI	SERVENTE COM ENCARGOS COMPLEMENTARES	SEDI - SERVIÇOS DIVERSOS	H	0,2662000	0,0000000	20,53	5,46	
					MO sem LS =>	7,28	LS =>	8,47	MO com LS =>	15,75
					Valor do BDI =>	6,18				34,00
11.2.1										
Composição	96114	SINAPI	FORRO EM DRYWALL, PARA AMBIENTES COMERCIAIS, INCLUSIVE ESTRUTURA BIREGIONAL DE FIXAÇÃO. AF_08/2023_PS	REVE - REVESTIMENTO E TRATAMENTO DE SUPERFÍCIES	m²	1,0000000		82,97	82,97	
Composição Auxiliar	88316	SINAPI	SERVENTE COM ENCARGOS COMPLEMENTARES	SEDI - SERVIÇOS DIVERSOS	H	0,4786000	0,0000000	20,53	9,82	
Composição Auxiliar	88278	SINAPI	MONTADOR DE ESTRUTURA METÁLICA COM ENCARGOS COMPLEMENTARES	SEDI - SERVIÇOS DIVERSOS	H	0,4786000	0,0000000	25,25	12,08	
Insumo	00039413	SINAPI	PLACA / CHAPA DE GESSO ACARTONADO, STANDARD (ST), COR BRANCA, E = 12,5 MM, 1200 X 2400 MM (L X C)	Material	m²	1,0838000	0,0000000	24,44	26,48	
Insumo	00039443	SINAPI	PARAFUSO DRY WALL, EM AÇO ZINCADO, CABECA LENTILHA E PONTA BROCA (LB), LARGURA 4,2 MM, COMPRIMENTO 13 MM	Material	UN	1,2267000	0,0000000	0,25	0,30	
Insumo	00039434	SINAPI	MASSA DE REJUNTE EM PO PARA DRYWALL, A BASE DE GESSO, SECAGEM RÁPIDA, PARA TRATAMENTO DE JUNTAS DE CHAPA DE GESSO (NECESSITA ADICAO DE AGUA)	Material	KG	0,6926000	0,0000000	4,23	2,92	
Insumo	00043131	SINAPI	ARAME GALVANIZADO 6 BWG, D = 5,16 MM (0,157 KG/M), OU 8 BWG, D = 4,19 MM (0,101 KG/M), OU 10 BWG, D = 3,40 MM (0,0713 KG/M)	Material	KG	0,0370000	0,0000000	25,55	0,94	
Insumo	00040547	SINAPI	PARAFUSO ZINCADO, AUTOBROCANTE, FLANGEADO, 4,2 MM X 19 MM	Material	CENTO	0,0123000	0,0000000	28,91	0,35	
Insumo	00039427	SINAPI	PERFIL CANALETA, FORMATO C, EM AÇO ZINCADO, PARA ESTRUTURA FORRO DRYWALL, E = 0,5 MM, *46 X 18* (L X H), COMPRIMENTO 3 M	Material	M	3,5470000	0,0000000	6,04	21,42	
Insumo	00039432	SINAPI	FITA DE PAPEL REFORCADA COM LAMINA DE METAL PARA REFORÇO DE CANTOS DE CHAPA DE GESSO PARA DRYWALL	Material	M	1,4276000	0,0000000	3,38	4,82	
Insumo	00039430	SINAPI	PENDURAL OU PRESILHA REGULADORA, EM AÇO GALVANIZADO, COM CORPO, MOLA E REBITE, PARA PERFIL TIPO CANALETA DE ESTRUTURA EM FORROS DRYWALL	Material	UN	1,2267000	0,0000000	2,27	2,78	
Insumo	00039435	SINAPI	PARAFUSO DRY WALL, EM AÇO FOSFATIZADO, CABECA TROMBETA E PONTA AGULHA (TA), COMPRIMENTO 25 MM	Material	UN	9,6469000	0,0000000	0,11	1,06	
					MO sem LS =>	7,58	LS =>	8,81	MO com LS =>	16,39
					Valor do BDI =>	18,44				101,41
12.1.1										
Composição	88485	SINAPI	FUNDO SELADOR ACRÍLICO, APLICAÇÃO MANUAL EM PAREDE, UMA DEMÃO. AF_04/2023	PINT - PINTURAS	m²	1,0000000		3,34	3,34	
Composição Auxiliar	88310	SINAPI	PINTOR COM ENCARGOS COMPLEMENTARES	SEDI - SERVIÇOS DIVERSOS	H	0,0666000	0,0000000	28,83	1,92	
Composição Auxiliar	88316	SINAPI	SERVENTE COM ENCARGOS COMPLEMENTARES	SEDI - SERVIÇOS DIVERSOS	H	0,0222000	0,0000000	20,53	0,45	
Insumo	00006085	SINAPI	SELADOR ACRILICO OPACO PREMIUM INTERIOR/EXTERIOR	Material	L	0,1666000	0,0000000	5,88	0,97	
					MO sem LS =>	0,78	LS =>	0,91	MO com LS =>	1,69
					Valor do BDI =>	0,74				4,08
12.1.2										
Composição	88495	SINAPI	EMASSAMENTO COM MASSA LÁTEX, APLICAÇÃO EM PAREDE, UMA DEMÃO, LIXAMENTO MANUAL. AF_04/2023	PINT - PINTURAS	m²	1,0000000		10,08	10,08	
Composição Auxiliar	88316	SINAPI	SERVENTE COM ENCARGOS COMPLEMENTARES	SEDI - SERVIÇOS DIVERSOS	H	0,0820000	0,0000000	20,53	1,68	

Composição Auxiliar	88310	SINAPI	PINTOR COM ENCARGOS COMPLEMENTARES	SEDI - SERVIÇOS DIVERSOS	H	0,2459000	0,0000000	28,83	7,08	
Insumo	00003767	SINAPI	LIXA EM FOLHA PARA PAREDE OU MADEIRA, NUMERO 120, COR VERMELHA	Material	UN	0,0401000	0,0000000	0,60	0,02	
Insumo	00043626	SINAPI	MASSA CORRIDA PARA SUPERFICIES DE AMBIENTES INTERNOS	Material	KG	0,7288000	0,0000000	1,79	1,30	
					MO sem LS =>	2,89	LS =>	3,37	MO com LS =>	6,26
					Valor do BDI =>	2,24				12,32

12.1.3	Código	Banco	Descrição	Tipo	Und	Quant.	Porcent.	Valor Unit	Total	
Composição	104641	SINAPI	PINTURA LÁTEX ACRILICA ECONÔMICA, APLICAÇÃO MANUAL EM PAREDES, DUAS DEMÃOS. AF_04/2023	PINT - PINTURAS	m²	1,0000000		9,03	9,03	
Composição Auxiliar	88316	SINAPI	SERVEnte COM ENCARGOS COMPLEMENTARES	SEDI - SERVIÇOS DIVERSOS	H	0,0544000	0,0000000	20,53	1,11	
Composição Auxiliar	88310	SINAPI	PINTOR COM ENCARGOS COMPLEMENTARES	SEDI - SERVIÇOS DIVERSOS	H	0,1631000	0,0000000	28,83	4,70	
Insumo	00035693	SINAPI	TINTA LATEX ACRILICA ECONOMICA, COR BRANCA	Material	L	0,2678000	0,0000000	12,03	3,22	
					MO sem LS =>	1,91	LS =>	2,24	MO com LS =>	4,15
					Valor do BDI =>	2,00				11,03

12.1.4	Código	Banco	Descrição	Tipo	Und	Quant.	Porcent.	Valor Unit	Total	
Composição	95305	SINAPI	EMASSAMENTO COM MASSA LÁTEX, APLICAÇÃO MANUAL EM PAREDE, UMA DEMÃO. AF_04/2023	PINT - PINTURAS	m²	1,0000000		13,10	13,10	
Composição Auxiliar	88316	SINAPI	SERVEnte COM ENCARGOS COMPLEMENTARES	SEDI - SERVIÇOS DIVERSOS	H	0,0514000	0,0000000	20,53	1,05	
Composição Auxiliar	88310	SINAPI	PINTOR COM ENCARGOS COMPLEMENTARES	SEDI - SERVIÇOS DIVERSOS	H	0,1541000	0,0000000	28,83	4,44	
Insumo	00038877	SINAPI	MASSA PREMIUM PARA TEXTURA LISA DE BASE ACRILICA, USO INTERNO E EXTERNO	Material	KG	1,1074000	0,0000000	6,88	7,61	
					MO sem LS =>	1,81	LS =>	2,12	MO com LS =>	3,93
					Valor do BDI =>	2,91				16,01

12.2.1	Código	Banco	Descrição	Tipo	Und	Quant.	Porcent.	Valor Unit	Total	
Composição	88494	SINAPI	EMASSAMENTO COM MASSA LÁTEX, APLICAÇÃO EM TETO, UMA DEMÃO, LIXAMENTO MANUAL. AF_04/2023	PINT - PINTURAS	m²	1,0000000		19,34	19,34	
Composição Auxiliar	88316	SINAPI	SERVEnte COM ENCARGOS COMPLEMENTARES	SEDI - SERVIÇOS DIVERSOS	H	0,1685000	0,0000000	20,53	3,45	
Composição Auxiliar	88310	SINAPI	PINTOR COM ENCARGOS COMPLEMENTARES	SEDI - SERVIÇOS DIVERSOS	H	0,5054000	0,0000000	28,83	14,57	
Insumo	00043626	SINAPI	MASSA CORRIDA PARA SUPERFICIES DE AMBIENTES INTERNOS	Material	KG	0,7288000	0,0000000	1,79	1,30	
Insumo	00003767	SINAPI	LIXA EM FOLHA PARA PAREDE OU MADEIRA, NUMERO 120, COR VERMELHA	Material	UN	0,0401000	0,0000000	0,60	0,02	
					MO sem LS =>	5,95	LS =>	6,93	MO com LS =>	12,88
					Valor do BDI =>	4,29				23,63

12.2.2	Código	Banco	Descrição	Tipo	Und	Quant.	Porcent.	Valor Unit	Total	
Composição	104639	SINAPI	PINTURA LÁTEX ACRILICA ECONÔMICA, APLICAÇÃO MANUAL EM TETO, DUAS DEMÃOS. AF_04/2023	PINT - PINTURAS	m²	1,0000000		11,31	11,31	
Composição Auxiliar	88310	SINAPI	PINTOR COM ENCARGOS COMPLEMENTARES	SEDI - SERVIÇOS DIVERSOS	H	0,2270000	0,0000000	28,83	6,54	
Composição Auxiliar	88316	SINAPI	SERVEnte COM ENCARGOS COMPLEMENTARES	SEDI - SERVIÇOS DIVERSOS	H	0,0757000	0,0000000	20,53	1,55	
Insumo	00035693	SINAPI	TINTA LATEX ACRILICA ECONOMICA, COR BRANCA	Material	L	0,2678000	0,0000000	12,03	3,22	
					MO sem LS =>	2,67	LS =>	3,11	MO com LS =>	5,78
					Valor do BDI =>	2,51				13,82

12.3.1	Código	Banco	Descrição	Tipo	Und	Quant.	Porcent.	Valor Unit	Total	
Composição	102197	SINAPI	PINTURA FUNDO NIVELADOR ALQUÍDICO BRANCO EM MADEIRA. AF_01/2021	PINT - PINTURAS	m²	1,0000000		17,68	17,68	
Composição Auxiliar	88310	SINAPI	PINTOR COM ENCARGOS COMPLEMENTARES	SEDI - SERVIÇOS DIVERSOS	H	0,2806000	0,0000000	28,83	8,08	
Insumo	00043653	SINAPI	FUNDO SINTETICO NIVELADOR BRANCO FOSCO PARA MADEIRA	Material	L	0,4960800	0,0000000	17,60	8,73	
Insumo	00003767	SINAPI	LIXA EM FOLHA PARA PAREDE OU MADEIRA, NUMERO 120, COR VERMELHA	Material	UN	0,4000000	0,0000000	0,60	0,24	
Insumo	00005318	SINAPI	DILUENTE AGUARRAS	Material	L	0,0276000	0,0000000	22,99	0,63	
					MO sem LS =>	2,69	LS =>	3,13	MO com LS =>	5,82
					Valor do BDI =>	3,93				21,61

12.3.2	Código	Banco	Descrição	Tipo	Und	Quant.	Porcent.	Valor Unit	Total	
Composição	102219	SINAPI	PINTURA TINTA DE ACABAMENTO (PIGMENTADA) ESMALTE SINTÉTICO ACETINADO EM MADEIRA, 2 DEMÃOS. AF_01/2021	PINT - PINTURAS	m²	1,0000000		16,08	16,08	
Composição Auxiliar	88310	SINAPI	PINTOR COM ENCARGOS COMPLEMENTARES	SEDI - SERVIÇOS DIVERSOS	H	0,3805000	0,0000000	28,83	10,96	
Insumo	00007311	SINAPI	TINTA ESMALTE SINTETICO PREMIUM ACETINADO	Material	L	0,1403000	0,0000000	34,26	4,80	
Insumo	00005318	SINAPI	DILUENTE AGUARRAS	Material	L	0,0140000	0,0000000	22,99	0,32	
					MO sem LS =>	3,65	LS =>	4,25	MO com LS =>	7,90
					Valor do BDI =>	3,57				19,65

13.1	Código	Banco	Descrição	Tipo	Und	Quant.	Valor Unit	Total
Composição	12492	ORSE	Tampo/bancada em granito branco siena, e=2cm	Conversão InfoWOrca	m²	1,0000000	663,56	663,56
Item	7119	ORSE	Granito branco Siena e= 2cm	Material	m²	1,0000000	616,79	616,79
Composição	10549	ORSE	Encargos Complementares - Servente	Provisórios	h	1,1400000	3,79	4,32
Insumo	00004750/SIN	ORSE	Pedreiro (horista)	Mão de Obra	h	0,6500000	19,13	12,43
Composição	10550	ORSE	Encargos Complementares - Pedreiro	Provisórios	h	0,6500000	3,66	2,37
Insumo	9964	ORSE	Perfil Alumínio, Tubo Retangular 50,80mm x 25,40mm x 1,20mm (0,484kg/m)	Material	m	0,6000000	20,08	12,04
Insumo	00006111/SIN	ORSE	Servente de obras (horista)	Mão de Obra	h	1,1400000	13,65	15,55

Detalhamento de Cálculo ORSE

Item	Código	Banco	Descrição	Tipo	Und	Quant.	Valor Unit	Total
Insumo	00012895/SIN	ORSE	Capacete de segurança aba frontal com suspensão de polietileno, sem jugular (classe b)	Material	un	0,0010740	13,45	0,01
Insumo	11247	ORSE	Serra mármore	Material	un	0,0000650	327,80	0,02
Insumo	10789	ORSE	Nível de bolha de madeira	Material	un	0,0001300	15,40	0,00

Insumo	10282	ORSE	Regua de alumínio c/ 2.00m (para pedreiro)	Material	un	0,0001300	45,00	0,00		
Insumo	10596	ORSE	Protetor auricular	Material	un	0,0080550	4,90	0,03		
Insumo	00012893/SIN	ORSE	Bota de segurança com biqueira de aço e colarinho acolchoado	Material	par	0,0014320	64,56	0,09		
Insumo	10788	ORSE	Pá quadrada	Material	un	0,0002280	36,90	0,00		
Insumo	941	ORSE	Fardamento com mangas curta	Material	un	0,0026850	190,76	0,51		
Insumo	11265	ORSE	Martelo de borracha com cabo	Material	un	0,0002600	18,75	0,00		
Insumo	11246	ORSE	Escala métrica de bambú	Material	Un	0,0004550	10,22	0,00		
Insumo	4729	ORSE	Marreta 1 kg com cabo	Material	un	0,0001140	37,80	0,00		
Insumo	4722	ORSE	Colher de pedreiro	Material	un	0,0002600	18,80	0,00		
Insumo	11245	ORSE	Desempoladeira de madeira 12x22	Material	un	0,0004550	11,60	0,00		
Insumo	4728	ORSE	Talhadeira chata 10"	Material	un	0,0003420	18,58	0,00		
Insumo	10761	ORSE	Refeição - café da manhã (café com leite e dois pães com manteiga)	Serviços	un	0,1822220	5,00	0,91		
Insumo	00012894/SIN	ORSE	Capa para chuva em pvc com forro de poliester, com capuz (amarela ou azul)	Material	un	0,0003580	17,48	0,00		
Insumo	10362	ORSE	Seguro de vida e acidente em grupo	Serviços	un	0,0080550	12,54	0,10		
Insumo	9964	ORSE	Perfil Alumínio, Tubo Retangular 50,80mm x 25,40mm x 1,20mm (0,484kg/m)	Material	m	0,6000000	20,08	12,04		
Insumo	10599	ORSE	Protetor solar fps 30 com 120ml	Material	un	0,0032220	18,00	0,05		
Insumo	10492	ORSE	Cesta Básica	Material	un	0,0080550	190,00	1,53		
Insumo	4174	ORSE	Desempenadeira de aço lisa, cabo madeira, ref.143, Atlas ou similar	Material	un	0,0003250	12,00	0,00		
Insumo	00002711/SIN	ORSE	Carrinho de mão de aço capacidade 50 a 60 l, pneu com camara	Material	un	0,0002280	166,00	0,03		
Insumo	158	ORSE	Almoço (Participação do empregador)	Material	un	0,1822220	14,00	2,55		
Insumo	00004750/SIN	ORSE	Pedreiro (horista)	Mão de Obra	h	0,6500000	19,13	12,43		
Insumo	2378	ORSE	Vale transporte	Material	un	0,1497840	4,50	0,67		
Insumo	00006111/SIN	ORSE	Servente de obras (horista)	Mão de Obra	h	1,1400000	13,65	15,55		
Insumo	11243	ORSE	Martelo sem unha	Material	un	0,0000650	28,00	0,00		
Insumo	1651	ORSE	Óculos branco proteção	Material	pr	0,0014320	6,70	0,00		
Insumo	10517	ORSE	Exames admissionais/demissionais (checkup)	Serviços	cj	0,0007160	300,00	0,21		
Insumo	10790	ORSE	Prumo de face	Material	un	0,0000650	25,95	0,00		
Insumo	7119	ORSE	Granito branco Siena e= 2cm	Material	m²	1,0000000	616,79	616,79		
Insumo	00012892/SIN	ORSE	Luva raspa de couro, cano curto (punho *7" cm)	Material	par	0,0041170	12,10	0,04		
Insumo	11264	ORSE	Marreta de 1/2 kg com cabo	Material	un	0,0001300	13,52	0,00		
					MO sem LS =>	12,94	LS =>	15,04	MO com LS =>	27,98
					Valor do BDI =>	147,50			Valor com BDI =>	811,06

14.1.1	Código	Banco	Descrição	Tipo	Und	Quant.	Porcent.	Valor Unit	Total	
Composição	100860	SINAPI	CHUVEIRO ELÉTRICO COMUM CORPO PLÁSTICO, TIPO DUCHA - FORNECIMENTO E INSTALAÇÃO. AF_01/2020	INHI - INSTALAÇÕES HIDROS SANITÁRIAS	UN	1,0000000		96,54	96,54	
Composição Auxiliar	88316	SINAPI	SERVENTE COM ENCARGOS COMPLEMENTARES	SEDI - SERVIÇOS DIVERSOS	H	0,1407000	0,0000000	20,53	2,88	
Composição Auxiliar	88267	SINAPI	ENCANADOR OU BOMBEIRO HIDRÁULICO COM ENCARGOS COMPLEMENTARES	SEDI - SERVIÇOS DIVERSOS	H	0,4467000	0,0000000	24,24	10,82	
Insumo	00003146	SINAPI	FITA VEDA ROSCA EM ROLOS DE 18 MM X 10 M (L X C)	Material	UN	0,0210000	0,0000000	2,95	0,06	
Insumo	00001368	SINAPI	CHUVEIRO COMUM EM PLASTICO BRANCO, COM CANO, 3 TEMPERATURAS, 5500 W (110/220 V)	Material	UN	1,0000000	0,0000000	82,78	82,78	
					MO sem LS =>	4,74	LS =>	5,52	MO com LS =>	10,26
					Valor do BDI =>	11,00				107,54

14.2.1	Código	Banco	Descrição	Tipo	Und	Quant.	Porcent.	Valor Unit	Total	
Composição	86932	SINAPI	VASO SANITÁRIO SIFONADO COM CAIXA ACOPLADA LOUÇA BRANCA - PADRÃO MÉDIO, INCLUSO ENGATE FLEXÍVEL EM METAL CROMADO, 1/2 X 40CM - FORNECIMENTO E INSTALAÇÃO. AF_01/2020	INHI - INSTALAÇÕES HIDROS SANITÁRIAS	UN	1,0000000		532,50	532,50	
Composição Auxiliar	86888	SINAPI	VASO SANITÁRIO SIFONADO COM CAIXA ACOPLADA LOUÇA BRANCA - FORNECIMENTO E INSTALAÇÃO. AF_01/2020	INHI - INSTALAÇÕES HIDROS SANITÁRIAS	UN	1,0000000	0,0000000	469,85	469,85	
Composição Auxiliar	86887	SINAPI	ENGATE FLEXÍVEL EM INOX, 1/2 X 40CM - FORNECIMENTO E INSTALAÇÃO. AF_01/2020	INHI - INSTALAÇÕES HIDROS SANITÁRIAS	UN	1,0000000	0,0000000	62,65	62,65	
					MO sem LS =>	11,16	LS =>	12,99	MO com LS =>	24,15
					Valor do BDI =>	118,37				650,87

14.2.2	Código	Banco	Descrição	Tipo	Und	Quant.	Porcent.	Valor Unit	Total	
Composição	COMP171030	Próprio	Bacia sifonada com caixa de descarga acoplada e tampa - infantil REFERENCIA CPOS/CDHU (44.01.040)	44,01	UN	1,0000000		1.167,40	1.167,40	
Composição Auxiliar	88267	SINAPI	ENCANADOR OU BOMBEIRO HIDRÁULICO COM ENCARGOS COMPLEMENTARES	SEDI - SERVIÇOS DIVERSOS	H	1,0000000	0,0000000	24,24	24,24	
Composição Auxiliar	88248	SINAPI	AUXILIAR DE ENCANADOR OU BOMBEIRO HIDRÁULICO COM ENCARGOS COMPLEMENTARES	SEDI - SERVIÇOS DIVERSOS	H	2,0000000	0,0000000	21,21	42,42	
Insumo	O.12.000.0660	U	CPOS/CDH Tubo de ligação com canopla para sanitários	Material	UN	1,0000000	0,0000000	37,61	37,61	
Insumo	O.12.000.0695	U	CPOS/CDH Bolsa de borracha para bacia sifonada	Material	UN	1,0000000	0,0000000	8,12	8,12	
Insumo	O.10.000.0907	U	CPOS/CDH Bacia sifonada com caixa de descarga acoplada de louça branca - infantil, referência Icasa, Celite ou equivalente	Material	UN	1,0000000	0,0000000	961,83	961,83	
Insumo	O.12.000.0695	U	CPOS/CDH Anel de borracha expansão para ligação em bacia sifonada, 100 mm (4")	Material	UN	1,0000000	0,0000000	14,42	14,42	
Insumo	O.12.000.0661	U	CPOS/CDH Assento sanitário universal branco para bacia sifonada infantil, referência Tupan, Astra ou equivalente	Material	UN	1,0000000	0,0000000	63,85	63,85	
Insumo	E.03.000.0267	U	CPOS/CDH Parafusos niquelados para sanitários	Material	UN	2,0000000	0,0000000	6,95	13,90	
Insumo	B.02.000.0370	U	CPOS/CDH Massa para vidro comum branca e/ou cinza	Material	KG	0,2500000	0,0000000	4,06	1,01	
					MO sem LS =>	22,88	LS =>	26,59	MO com LS =>	49,47
					Valor do BDI =>	259,51				1.426,91

14.2.3	Código	Banco	Descrição	Tipo	Und	Quant.	Porcent.	Valor Unit	Total
--------	--------	-------	-----------	------	-----	--------	----------	------------	-------

Composição	Código	Banco	Descrição	Tipo	Und	Quant.	Porcent.	Valor Unit	Total	
	86939	SINAPI	LAVATÓRIO LOUÇA BRANCA COM COLUNA, *44 X 35,5* CM, PADRÃO POPULAR, INCLUSO SIFÃO FLEXÍVEL EM PVC, VÁLVULA E ENGATE FLEXÍVEL 30CM EM PLÁSTICO E COM TORNEIRA CROMADA PADRÃO POPULAR - FORNECIMENTO E INSTALAÇÃO. AF_01/2020	INHI - INSTALAÇÕES HIDROS SANITÁRIAS	UN	1,0000000		385,40	385,40	
Composição Auxiliar	86906	SINAPI	TORNEIRA CROMADA DE MESA, 1/2" OU 3/4", PARA LAVATÓRIO, PADRÃO POPULAR - FORNECIMENTO E INSTALAÇÃO. AF_01/2020	INHI - INSTALAÇÕES HIDROS SANITÁRIAS	UN	1,0000000	0,0000000	53,62	53,62	
Composição Auxiliar	86883	SINAPI	SIFÃO DO TIPO FLEXÍVEL EM PVC 1 X 1.1/2 - FORNECIMENTO E INSTALAÇÃO. AF_01/2020	INHI - INSTALAÇÕES HIDROS SANITÁRIAS	UN	1,0000000	0,0000000	10,40	10,40	
Composição Auxiliar	86884	SINAPI	ENGATE FLEXÍVEL EM PLÁSTICO BRANCO, 1/2" X 30CM - FORNECIMENTO E INSTALAÇÃO. AF_01/2020	INHI - INSTALAÇÕES HIDROS SANITÁRIAS	UN	1,0000000	0,0000000	9,40	9,40	
Composição Auxiliar	86879	SINAPI	VÁLVULA EM PLÁSTICO 1" PARA PIA, TANQUE OU LAVATÓRIO, COM OU SEM LADRÃO - FORNECIMENTO E INSTALAÇÃO. AF_01/2020	INHI - INSTALAÇÕES HIDROS SANITÁRIAS	UN	1,0000000	0,0000000	8,40	8,40	
Composição Auxiliar	86902	SINAPI	LAVATÓRIO LOUÇA BRANCA COM COLUNA, *44 X 35,5* CM, PADRÃO POPULAR - FORNECIMENTO E INSTALAÇÃO. AF_01/2020	INHI - INSTALAÇÕES HIDROS SANITÁRIAS	UN	1,0000000	0,0000000	303,58	303,58	
					MO sem LS =>	15,28	LS =>	17,76	MO com LS =>	33,04
					Valor do BDI =>	85,67				471,07

14.2.4	Código	Banco	Descrição	Tipo	Und	Quant.	Porcent.	Valor Unit	Total	
Composição	86919	SINAPI	TANQUE DE LOUÇA BRANCA COM COLUNA, 30L OU EQUIVALENTE, INCLUSO SIFÃO FLEXÍVEL EM PVC, VÁLVULA METÁLICA E TORNEIRA DE METAL CROMADO PADRÃO MÉDIO - FORNECIMENTO E INSTALAÇÃO. AF_01/2020	INHI - INSTALAÇÕES HIDROS SANITÁRIAS	UN	1,0000000		851,40	851,40	
Composição Auxiliar	86883	SINAPI	SIFÃO DO TIPO FLEXÍVEL EM PVC 1 X 1.1/2 - FORNECIMENTO E INSTALAÇÃO. AF_01/2020	INHI - INSTALAÇÕES HIDROS SANITÁRIAS	UN	1,0000000	0,0000000	10,40	10,40	
Composição Auxiliar	86872	SINAPI	TANQUE DE LOUÇA BRANCA COM COLUNA, 30L OU EQUIVALENTE - FORNECIMENTO E INSTALAÇÃO. AF_01/2020	INHI - INSTALAÇÕES HIDROS SANITÁRIAS	UN	1,0000000	0,0000000	692,28	692,28	
Composição Auxiliar	86914	SINAPI	TORNEIRA CROMADA 1/2" OU 3/4" PARA TANQUE, PADRÃO MÉDIO - FORNECIMENTO E INSTALAÇÃO. AF_01/2020	INHI - INSTALAÇÕES HIDROS SANITÁRIAS	UN	1,0000000	0,0000000	70,66	70,66	
Composição Auxiliar	86877	SINAPI	VÁLVULA EM METAL CROMADO 1.1/2" X 1.1/2" PARA TANQUE OU LAVATÓRIO, COM OU SEM LADRÃO - FORNECIMENTO E INSTALAÇÃO. AF_01/2020	INHI - INSTALAÇÕES HIDROS SANITÁRIAS	UN	1,0000000	0,0000000	78,06	78,06	
					MO sem LS =>	24,17	LS =>	28,10	MO com LS =>	52,27
					Valor do BDI =>	189,26				1.040,66

14.2.5	Código	Banco	Descrição	Tipo	Und	Quant.	Porcent.	Valor Unit	Total	
Composição	COMP171031	Próprio	Lavatório suspenso de Canto - Izy - L101 - Deca ou equivalente, inclusive válvula de saída cromada 1", sifão em metal cromado 1" x 1/2", engate flexível trançado inox 1/2" x 30cm e parafusos para fixação, exclusive torneira REFERENCIA IOPES (170124)	1701	und	1,0000000		570,90	570,90	
Composição Auxiliar	88267	SINAPI	ENCANADOR OU BOMBEIRO HIDRÁULICO COM ENCARGOS COMPLEMENTARES	SEDI - SERVIÇOS DIVERSOS	H	2,1000000	0,0000000	24,24	50,90	
Composição Auxiliar	88248	SINAPI	AUXILIAR DE ENCANADOR OU BOMBEIRO HIDRÁULICO COM ENCARGOS COMPLEMENTARES	SEDI - SERVIÇOS DIVERSOS	H	2,1000000	0,0000000	21,21	44,54	
Insumo	064002	IOPES	VALVULA DE SAIDA PARA LAVATORIO CROMADA 1"	Material	UN	1,0000000	0,0000000	40,97	40,97	
Insumo	065847	IOPES	LAVATORIO DE CANTO BRANCO REF. L101	Material	UN	1,0000000	0,0000000	233,32	233,32	
Insumo	064506	IOPES	SIFAO METAL CROMADO P/ LAVATORIO 1" X 1/2"	Material	UN	1,0000000	0,0000000	147,93	147,93	
Insumo	026550	IOPES	CONJUNTO PARAFUSO ACO INOX 304 ROSCA SOBERBA 7,2MM PARA FIXACAO DE BACIA/MICTORIOS	Material	UN	1,0000000	0,0000000	13,00	13,00	
Insumo	069512	IOPES	FIXA DE VEDACAO 18MM X 50M	Material	M	0,8400000	0,0000000	0,17	0,14	
Insumo	069506	IOPES	ENGATE FLEXIVEL TRANÇADO INOX 1/2" X 30CM	Material	UN	1,0000000	0,0000000	40,10	40,10	
					MO sem LS =>	33,00	LS =>	38,37	MO com LS =>	71,37
					Valor do BDI =>	126,91				697,81

14.2.6	Código	Banco	Descrição	Tipo	Und	Quant.	Porcent.	Valor Unit	Total	
Composição	86901	SINAPI	CUBA DE EMBUTIR OVAL EM LOUÇA BRANCA, 35 X 50CM OU EQUIVALENTE - FORNECIMENTO E INSTALAÇÃO. AF_01/2020	INHI - INSTALAÇÕES HIDROS SANITÁRIAS	UN	1,0000000		140,68	140,68	
Composição Auxiliar	88274	SINAPI	MARMORISTA/GRANITEIRO COM ENCARGOS COMPLEMENTARES	SEDI - SERVIÇOS DIVERSOS	H	0,8458000	0,0000000	25,59	21,64	
Composição Auxiliar	88316	SINAPI	SERVENTE COM ENCARGOS COMPLEMENTARES	SEDI - SERVIÇOS DIVERSOS	H	0,2665000	0,0000000	20,53	5,47	
Insumo	00020269	SINAPI	LAVATORIO / CUBA DE EMBUTIR, OVAL, DE LOUCA BRANCA, SEM LADRAO, DIMENSÕES 50 X 35 CM (L X C)	Material	UN	1,0000000	0,0000000	94,09	94,09	
Insumo	00004823	SINAPI	MASSA PLASTICA PARA MARMORE/GRANITO	Material	KG	0,5271000	0,0000000	36,97	19,48	
					MO sem LS =>	9,25	LS =>	10,75	MO com LS =>	20,00
					Valor do BDI =>	31,27				171,95

14.2.7	Código	Banco	Descrição	Tipo	Und	Quant.	Porcent.	Valor Unit	Total	
Composição	COMP171032	Próprio	Cuba de louça de embutir redonda REFERENCIA CPOS/CDHU (44.01.850)	44,01	UN	1,0000000		125,00	125,00	
Composição Auxiliar	88248	SINAPI	AUXILIAR DE ENCANADOR OU BOMBEIRO HIDRÁULICO COM ENCARGOS COMPLEMENTARES	SEDI - SERVIÇOS DIVERSOS	H	0,5000000	0,0000000	21,21	10,60	
Composição Auxiliar	88267	SINAPI	ENCANADOR OU BOMBEIRO HIDRÁULICO COM ENCARGOS COMPLEMENTARES	SEDI - SERVIÇOS DIVERSOS	H	0,5000000	0,0000000	24,24	12,12	
Insumo	O.10.000.0655	CPOS/CDHU	Cuba de louça de embutir redonda, de 36cm, branca, ref. lca, Deca ou equivalente	Material	UN	1,0000000	0,0000000	81,95	81,95	
Insumo	B.02.000.0375	CPOS/CDHU	Massa plástica para mármore e granito	Material	KG	0,5000000	0,0000000	40,66	20,33	
					MO sem LS =>	7,85	LS =>	9,14	MO com LS =>	16,99
					Valor do BDI =>	27,78				152,78

14.3.1	Código	Banco	Descrição	Tipo	Und	Quant.	Porcent.	Valor Unit	Total
Composição	COMP171033	Próprio	Tampo/bancada em concreto armado, revestido em aço inoxidável fosco polido REFERENCIA CPOS/CDHU (44.02.200)	44,02	m²	1,0000000		1.346,83	1.346,83
Composição Auxiliar	88238	SINAPI	AJUDANTE DE ARMADOR COM ENCARGOS COMPLEMENTARES	SEDI - SERVIÇOS DIVERSOS	H	0,1000000	0,0000000	21,79	2,17
Composição Auxiliar	88316	SINAPI	SERVENTE COM ENCARGOS COMPLEMENTARES	SEDI - SERVIÇOS DIVERSOS	H	3,0000000	0,0000000	20,53	61,59
Composição Auxiliar	88245	SINAPI	ARMADOR COM ENCARGOS COMPLEMENTARES	SEDI - SERVIÇOS DIVERSOS	H	0,1000000	0,0000000	27,40	2,74
Composição Auxiliar	88309	SINAPI	PEDREIRO COM ENCARGOS COMPLEMENTARES	SEDI - SERVIÇOS DIVERSOS	H	2,0000000	0,0000000	25,73	51,46
Composição Auxiliar	88262	SINAPI	CARPINTEIRO DE FORMAS COM ENCARGOS COMPLEMENTARES	SEDI - SERVIÇOS DIVERSOS	H	1,5000000	0,0000000	25,38	38,07
Composição Auxiliar	88239	SINAPI	AJUDANTE DE CARPINTEIRO COM ENCARGOS COMPLEMENTARES	SEDI - SERVIÇOS DIVERSOS	H	1,5000000	0,0000000	21,70	32,55
Insumo	E.02.000.0267	CPOS/CDHU	Prego diversas bitolas (referência 18 x 27)	Material	KG	0,2000000	0,0000000	10,81	2,16
Insumo	D.02.000.0210	CPOS/CDHU	Sarrafo de cedrinho 2,5 x 5 cm	Material	M	5,0000000	0,0000000	4,60	23,00

Insumo	C.04.000.0205 U	CPOS/CDH U	Concreto usinado fck= 15 MPa, slump 5 ± 1cm	Material	m³	0,0500000	0,0000000	429,95	21,49	
Insumo	E.18.000.0365 U	CPOS/CDH U	Revestimento em aço inoxidável AISI304, liga 18,8 em chapa 20 com espessura de 1mm, acabamento escovado - instalado	Material	m²	1,0000000	0,0000000	1.092,08	1.092,08	
Insumo	B.06.000.0423 U	CPOS/CDH U	Tela em aço soldada nervurada CA-60, Q-61, diâmetro do fio = 3,4mm, espaçamento da malha = 15x15cm - (0,97 kg/m²)	Material	m²	1,0500000	0,0000000	8,70	9,13	
Insumo	D.03.000.0210 U	CPOS/CDH U	Chapa compensada cola PVA resinada de 12mm (2,20 x 1,10)m	Material	m²	0,3300000	0,0000000	27,91	9,21	
Insumo	F.12.000.0280 U	CPOS/CDH U	Desmoldante para formas	Material	L	0,1000000	0,0000000	11,82	1,18	
					MO sem LS =>	63,23	LS =>	73,48	MO com LS =>	136,71
					Valor do BDI =>	299,40				1.646,23

14.3.2	Código	Banco	Descrição	Tipo	Und	Quant.	Valor Unit	Total
Composição	13262	ORSE	Funil Expurgo Hospitalar de aço inox 304 290x300mm e= 0,8mm Sem mesa para embutir - Mirnox ou similar	Louças e Metais Sanitários	un	1,0000000	2.408,41	2.408,41
Item	10554	ORSE	Encargos Complementares - Encanador	Provisórios	h	0,2000000	3,72	0,74
Insumo	13989	ORSE	Funil Expurgo Hospitalar de aço inox 304 290x300mm e= 0,8mm Sem mesa para embutir - Mirnox ou similar	Material	un	1,0000000	2.400,35	2.400,35
Composição	10576	ORSE	Encargos Complementares - Ajudante Pratico	Provisórios	h	0,2000000	3,79	0,75
Insumo	00002696/SIN	ORSE	Encanador ou bombeiro hidraulico (horista)	Mão de Obra	h	0,2000000	19,13	3,82
Insumo	00000246/SIN	ORSE	Auxiliar de encanador ou bombeiro hidraulico (horista)	Mão de Obra	h	0,2000000	13,94	2,78

Detalhamento de Cálculo ORSE

Item	Código	Banco	Descrição	Tipo	Und	Quant.	Valor Unit	Total		
Insumo	11256	ORSE	Tarracha para tubos PVC de 1 1/2"	Material	un	0,0000800	60,00	0,00		
Insumo	00000246/SIN	ORSE	Auxiliar de encanador ou bombeiro hidraulico (horista)	Mão de Obra	h	0,2000000	13,94	2,78		
Insumo	10593	ORSE	Praio simples 30cm	Material	un	0,0000200	19,57	0,00		
Insumo	13989	ORSE	Funil Expurgo Hospitalar de aço inox 304 290x300mm e= 0,8mm Sem mesa para embutir - Mirnox ou similar	Material	un	1,0000000	2.400,35	2.400,35		
Insumo	11257	ORSE	Tarracha para tubos PVC de 1 1/4"	Material	un	0,0000800	32,30	0,00		
Insumo	00012892/SIN	ORSE	Luva raspa de couro, cano curto (punho *7* cm)	Material	par	0,0009200	12,10	0,01		
Insumo	10599	ORSE	Protetor solar fps 30 com 120ml	Material	un	0,0007200	18,00	0,01		
Insumo	158	ORSE	Almoço (Participação do empregador)	Material	un	0,0407200	14,00	0,57		
Insumo	10362	ORSE	Seguro de vida e acidente em grupo	Serviços	un	0,0018000	12,54	0,02		
Insumo	11255	ORSE	Tarracha para tubos PVC de 1"	Material	un	0,0001200	63,00	0,00		
Insumo	00012893/SIN	ORSE	Bota de segurança com biqueira de aço e colarinho acolchoado	Material	par	0,0003200	64,56	0,02		
Insumo	00002711/SIN	ORSE	Carrinho de mão de aço capacidade 50 a 60 l, pneu com câmara	Material	un	0,0000400	166,00	0,00		
Insumo	1651	ORSE	Óculos branco proteção	Material	pr	0,0003200	6,70	0,00		
Insumo	11253	ORSE	Tarracha para tubos PVC de 1/2"	Material	un	0,0002200	26,50	0,00		
Insumo	00012895/SIN	ORSE	Capacete de segurança aba frontal com suspensão de polietileno, sem jugular (classe b)	Material	un	0,0002400	13,45	0,00		
Insumo	10596	ORSE	Protetor auricular	Material	un	0,0018000	4,90	0,00		
Insumo	4729	ORSE	Marreta 1 kg com cabo	Material	un	0,0000200	37,80	0,00		
Insumo	00002696/SIN	ORSE	Encanador ou bombeiro hidraulico (horista)	Mão de Obra	h	0,2000000	19,13	3,82		
Insumo	11254	ORSE	Tarracha para tubos PVC de 3/4"	Material	un	0,0001400	27,49	0,00		
Insumo	10517	ORSE	Exames admissionais/demissionais (checkup)	Serviços	cj	0,0001600	300,00	0,04		
Insumo	941	ORSE	Fardamento com mangas curta	Material	un	0,0006000	190,76	0,11		
Insumo	2378	ORSE	Vale transporte	Material	un	0,0319000	4,50	0,14		
Insumo	10592	ORSE	Lima chata 12"	Material	un	0,0000200	36,57	0,00		
Insumo	10788	ORSE	Pá quadrada	Material	un	0,0000400	36,90	0,00		
Insumo	10761	ORSE	Refeição - café da manhã (café com leite e dois pães com manteiga)	Serviços	un	0,0407200	5,00	0,20		
Insumo	00012894/SIN	ORSE	Capa para chuva em pvc com forro de poliester, com capuz (amarela ou azul)	Material	un	0,0000800	17,48	0,00		
Insumo	4728	ORSE	Talhadeira chata 10"	Material	un	0,0000600	18,58	0,00		
Insumo	10492	ORSE	Cesta Básica	Material	un	0,0018000	190,00	0,34		
					MO sem LS =>	3,05	LS =>	3,55	MO com LS =>	6,60
					Valor do BDI =>	535,38				2.943,79

14.3.3	Código	Banco	Descrição	Tipo	Und	Quant.	Porcent.	Valor Unit	Total	
Composição	86900	SINAPI	CUBA DE EMBUTIR RETANGULAR DE AÇO INOXIDÁVEL, 46 X 30 X 12 CM - FORNECIMENTO E INSTALAÇÃO. AF_01/2020	INHI - INSTALAÇÕES HIDROS SANITÁRIAS	UN	1,0000000		183,65	183,65	
Composição	88316	SINAPI	SERVENTE COM ENCARGOS COMPLEMENTARES	SEDI - SERVIÇOS DIVERSOS	H	0,1504000	0,0000000	20,53	3,08	
Auxiliar	88274	SINAPI	MARMORISTA/GRANITEIRO COM ENCARGOS COMPLEMENTARES	SEDI - SERVIÇOS DIVERSOS	H	0,4774000	0,0000000	25,59	12,21	
Auxiliar	00004823	SINAPI	MASSA PLASTICA PARA MARMORE/GRANITO	Material	KG	0,2974000	0,0000000	36,97	10,99	
Insumo	00001743	SINAPI	CUBA ACO INOX (AISI 304) DE EMBUTIR COM VALVULA 3 1/2", DE *46 X 30 X 12" CM	Material	UN	1,0000000	0,0000000	157,37	157,37	
					MO sem LS =>	5,22	LS =>	6,07	MO com LS =>	11,29
					Valor do BDI =>	40,82				224,47

14.3.4	Código	Banco	Descrição	Tipo	Und	Quant.	Porcent.	Valor Unit	Total
Composição	86913	SINAPI	TORNEIRA CROMADA 1/2" OU 3/4" PARA TANQUE, PADRÃO POPULAR - FORNECIMENTO E INSTALAÇÃO. AF_01/2020	INHI - INSTALAÇÕES HIDROS SANITÁRIAS	UN	1,0000000		39,94	39,94
Composição	88316	SINAPI	SERVENTE COM ENCARGOS COMPLEMENTARES	SEDI - SERVIÇOS DIVERSOS	H	0,0481000	0,0000000	20,53	0,98
Composição	88267	SINAPI	ENCANADOR OU BOMBEIRO HIDRÁULICO COM ENCARGOS COMPLEMENTARES	SEDI - SERVIÇOS DIVERSOS	H	0,1525000	0,0000000	24,24	3,69
Auxiliar	00003146	SINAPI	FITA VEDA ROSCA EM ROLOS DE 18 MM X 10 M (L X C)	Material	UN	0,0210000	0,0000000	2,95	0,06

Insumo	00007604	SINAPI	TORNEIRA METALICA CROMADA PARA TANQUE / JARDIM, SEM BICO, CANO LONGO, DE PAREDE, PADRAO POPULAR / USO GERAL, 1/2" OU 3/4" (REF 1126)	Material	UN	1,0000000	0,0000000	35,21	35,21	
					MO sem LS =>	1,61	LS =>	1,89	MO com LS =>	3,50
					Valor do BDI =>	8,87				48,81

14.3.5	Código	Banco	Descrição	Tipo	Und	Quant.	Porcent.	Valor Unit	Total	
Composição	COMP171034	Próprio	Torneira clínica com volante tipo alavanca REFERENCIA CPOS/CDHU (44.03.300)	44,03	UN	1,0000000		337,99	337,99	
Composição Auxiliar	88267	SINAPI	ENCANADOR OU BOMBEIRO HIDRÁULICO COM ENCARGOS COMPLEMENTARES	SEDI - SERVIÇOS DIVERSOS	H	0,3000000	0,0000000	24,24	7,27	
Composição Auxiliar	88248	SINAPI	AUXILIAR DE ENCANADOR OU BOMBEIRO HIDRÁULICO COM ENCARGOS COMPLEMENTARES	SEDI - SERVIÇOS DIVERSOS	H	0,5000000	0,0000000	21,21	10,60	
Insumo	B.07.000.0695 U	CPOS/CDHU	Fita teflon de 18 mm	Material	M	0,2800000	0,0000000	0,17	0,04	
Insumo	O.11.000.0660 U 25	CPOS/CDHU	Torneira clínica profissional, parede ou mesa tipo alavanca, fabricada em metal cromado com bico arejador	Material	UN	1,0000000	0,0000000	320,08	320,08	
					MO sem LS =>	6,14	LS =>	7,15	MO com LS =>	13,29
					Valor do BDI =>	75,13				413,12

14.3.6	Código	Banco	Descrição	Tipo	Und	Quant.	Porcent.	Valor Unit	Total	
Composição	COMP171035	Próprio	Torneira misturador clínica de mesa com arejador articulado, acionamento cotovelo REFERENCIA CPOS/CDHU (44.03.316)	44,03	UN	1,0000000		359,99	359,99	
Composição Auxiliar	88267	SINAPI	ENCANADOR OU BOMBEIRO HIDRÁULICO COM ENCARGOS COMPLEMENTARES	SEDI - SERVIÇOS DIVERSOS	H	1,4000000	0,0000000	24,24	33,93	
Composição Auxiliar	88248	SINAPI	AUXILIAR DE ENCANADOR OU BOMBEIRO HIDRÁULICO COM ENCARGOS COMPLEMENTARES	SEDI - SERVIÇOS DIVERSOS	H	1,4000000	0,0000000	21,21	29,69	
Insumo	O.11.000.0660 U 28	CPOS/CDHU	Torneira misturador clínica de mesa com arejador articulado, acionamento cotovelo; ref. Certiva, Solucenter, Proflux ou equivalente	Material	UN	1,0000000	0,0000000	296,22	296,22	
Insumo	B.07.000.0695 U	CPOS/CDHU	Fita teflon de 18 mm	Material	M	0,9400000	0,0000000	0,17	0,15	
					MO sem LS =>	22,00	LS =>	25,58	MO com LS =>	47,58
					Valor do BDI =>	80,02				440,01

14.3.7	Código	Banco	Descrição	Tipo	Und	Quant.	Valor Unit	Total
Composição	9676	ORSE	Torneira de mesa com fechamento automático, linha Decamatic Eco, ref.1173.C, DECA ou similar	Louças e Metais Sanitários	un	1,0000000	267,34	267,34
Item								
Insumo	00002696/SIN	ORSE	Encanador ou bombeiro hidraulico (horista)	Mão de Obra	h	0,5000000	19,13	9,56
Composição	10554	ORSE	Encargos Complementares - Encanador	Provisórios	h	0,5000000	3,72	1,86
Composição	10549	ORSE	Encargos Complementares - Servente	Provisórios	h	0,5000000	3,79	1,89
Insumo	10053	ORSE	Torneira de mesa com fechamento automático, ref.1173, linha Decamatic Eco, DECA ou similar	Material	un	1,0000000	247,12	247,12
Insumo	00006111/SIN	ORSE	Servente de obras (horista)	Mão de Obra	h	0,5000000	13,65	6,82
Insumo	981	ORSE	Fita veda rosca 18mm	Material	m	0,5000000	0,22	0,11

Detalhamento de Cálculo ORSE

Item	Código	Banco	Descrição	Tipo	Und	Quant.	Valor Unit	Total		
Insumo	10593	ORSE	Praio simples 30cm	Material	un	0,0000500	19,57	0,00		
Insumo	10362	ORSE	Seguro de vida e acidente em grupo	Serviços	un	0,0045000	12,54	0,05		
Insumo	00012893/SIN	ORSE	Bota de segurança com biqueira de aço e colarinho acolchoado	Material	par	0,0008000	64,56	0,05		
Insumo	1651	ORSE	Óculos branco proteção	Material	pr	0,0008000	6,70	0,00		
Insumo	00006111/SIN	ORSE	Servente de obras (horista)	Mão de Obra	h	0,5000000	13,65	6,82		
Insumo	00012894/SIN	ORSE	Capa para chuva em pvc com forro de poliester, com capuz (amarela ou azul)	Material	un	0,0002000	17,48	0,00		
Insumo	981	ORSE	Fita veda rosca 18mm	Material	m	0,5000000	0,22	0,11		
Insumo	11256	ORSE	Tarracha para tubos PVC de 1 1/2"	Material	un	0,0002000	60,00	0,01		
Insumo	10596	ORSE	Protetor auricular	Material	un	0,0045000	4,90	0,02		
Insumo	4728	ORSE	Talhadeira chata 10"	Material	un	0,0001500	18,58	0,00		
Insumo	00002711/SIN	ORSE	Carrinho de mão de aço capacidade 50 a 60 l, pneu com câmara	Material	un	0,0001000	166,00	0,01		
Insumo	00002696/SIN	ORSE	Encanador ou bombeiro hidraulico (horista)	Mão de Obra	h	0,5000000	19,13	9,56		
Insumo	00012895/SIN	ORSE	Capacete de segurança aba frontal com suspensão de polietileno, sem jugular (classe b)	Material	un	0,0006000	13,45	0,00		
Insumo	10761	ORSE	Refeição - café da manhã (café com leite e dois pães com manteiga)	Serviços	un	0,1018000	5,00	0,50		
Insumo	4729	ORSE	Marreta 1 kg com cabo	Material	un	0,0000500	37,80	0,00		
Insumo	11257	ORSE	Tarracha para tubos PVC de 1 1/4"	Material	un	0,0002000	32,30	0,00		
Insumo	158	ORSE	Almoço (Participação do empregador)	Material	un	0,1018000	14,00	1,42		
Insumo	11253	ORSE	Tarracha para tubos PVC de 1/2"	Material	un	0,0005500	26,50	0,01		
Insumo	10517	ORSE	Exames admissionais/demissionais (checkup)	Serviços	cj	0,0004000	300,00	0,12		
Insumo	10788	ORSE	Pá quadrada	Material	un	0,0001000	36,90	0,00		
Insumo	10592	ORSE	Lima chata 12"	Material	un	0,0000500	36,57	0,00		
Insumo	10053	ORSE	Torneira de mesa com fechamento automático, ref.1173, linha Decamatic Eco, DECA ou similar	Material	un	1,0000000	247,12	247,12		
Insumo	2378	ORSE	Vale transporte	Material	un	0,0797500	4,50	0,35		
Insumo	10492	ORSE	Cesta Básica	Material	un	0,0045000	190,00	0,85		
Insumo	11254	ORSE	Tarracha para tubos PVC de 3/4"	Material	un	0,0003500	27,49	0,00		
Insumo	00012892/SIN	ORSE	Luva raspa de couro, cano curto (punho *7* cm)	Material	par	0,0023000	12,10	0,02		
Insumo	10599	ORSE	Protetor solar fps 30 com 120ml	Material	un	0,0018000	18,00	0,03		
Insumo	11255	ORSE	Tarracha para tubos PVC de 1"	Material	un	0,0003000	63,00	0,01		
Insumo	941	ORSE	Fardamento com mangas curta	Material	un	0,0015000	190,76	0,28		
					MO sem LS =>	7,57	LS =>	8,81	MO com LS =>	16,38
					Valor do BDI =>	59,42				326,76

14.3.8	Código	Banco	Descrição	Tipo	Und	Quant.	Valor Unit	Total
--------	--------	-------	-----------	------	-----	--------	------------	-------

Composição	11747	ORSE	Torneira para lavatório, de mesa, cromada, bica alta, ref.: Flex Plus, 1198 C21, da DECA ou similar, inclusive furo para instalação em bancada	Louças e Metais Sanitários	un	1,0000000	327,32	327,32
Item	Código	Banco	Descrição	Tipo	Und	Quant.	Valor Unit	Total
Insumo	00006111/SIN	ORSE	Servente de obras (horista)	Mão de Obra	h	0,5000000	13,65	6,82
Insumo	00002696/SIN	ORSE	Encanador ou bombeiro hidráulico (horista)	Mão de Obra	h	0,5000000	19,13	9,56
Composição	10554	ORSE	Encargos Complementares - Encanador	Provisórios	h	0,5000000	3,72	1,86
Insumo	981	ORSE	Fita veda rosca 18mm	Material	m	0,5000000	0,22	0,11
Insumo	12610	ORSE	Torneira para lavatório, de mesa, cromada, bica alta, ref.: Flex Plus, 1198 C21, da DECA ou similar	Material	un	1,0000000	288,89	288,89
Insumo	12057	ORSE	Furo em bancada de mármore ou granito para colocação de torneira ou válvula	Material	un	1,0000000	18,21	18,21
Composição	10549	ORSE	Encargos Complementares - Servente	Provisórios	h	0,5000000	3,79	1,89

Detalhamento de Cálculo ORSE

Item	Código	Banco	Descrição	Tipo	Und	Quant.	Valor Unit	Total		
Insumo	11257	ORSE	Tarracha para tubos PVC de 1 1/4"	Material	un	0,0002000	32,30	0,00		
Insumo	11253	ORSE	Tarracha para tubos PVC de 1/2"	Material	un	0,0005500	26,50	0,01		
Insumo	00012894/SIN	ORSE	Capa para chuva em pvc com forro de poliester, com capuz (amarela ou azul)	Material	un	0,0002000	17,48	0,00		
Insumo	00012895/SIN	ORSE	Capacete de segurança aba frontal com suspensao de polietileno, sem jugular (classe b)	Material	un	0,0006000	13,45	0,00		
Insumo	10362	ORSE	Seguro de vida e acidente em grupo	Serviços	un	0,0045000	12,54	0,05		
Insumo	10596	ORSE	Protetor auricular	Material	un	0,0045000	4,90	0,02		
Insumo	10592	ORSE	Lima chata 12"	Material	un	0,0005000	36,57	0,00		
Insumo	4728	ORSE	Talhadeira chata 10"	Material	un	0,0001500	18,58	0,00		
Insumo	10492	ORSE	Cesta Básica	Material	un	0,0045000	190,00	0,85		
Insumo	10593	ORSE	Praio simples 30cm	Material	un	0,0005000	19,57	0,00		
Insumo	10788	ORSE	Pá quadrada	Material	un	0,0001000	36,90	0,00		
Insumo	11256	ORSE	Tarracha para tubos PVC de 1 1/2"	Material	un	0,0002000	60,00	0,01		
Insumo	158	ORSE	Almoço (Participação do empregador)	Material	un	0,1018000	14,00	1,42		
Insumo	1651	ORSE	Oculos branco proteção	Material	pr	0,0008000	6,70	0,00		
Insumo	00006111/SIN	ORSE	Servente de obras (horista)	Mão de Obra	h	0,5000000	13,65	6,82		
Insumo	00012892/SIN	ORSE	Luva raspa de couro, cano curto (punho 7" cm)	Material	par	0,0023000	12,10	0,02		
Insumo	4729	ORSE	Marreta 1 kg com cabo	Material	un	0,0005000	37,80	0,00		
Insumo	981	ORSE	Fita veda rosca 18mm	Material	m	0,5000000	0,22	0,11		
Insumo	00012893/SIN	ORSE	Bota de segurança com biqueira de aço e colarinho acolchoado	Material	par	0,0008000	64,56	0,05		
Insumo	12057	ORSE	Furo em bancada de mármore ou granito para colocação de torneira ou válvula	Material	un	1,0000000	18,21	18,21		
Insumo	10761	ORSE	Refeição - café da manhã (café com leite e dois pães com manteiga)	Serviços	un	0,1018000	5,00	0,50		
Insumo	12610	ORSE	Torneira para lavatório, de mesa, cromada, bica alta, ref.: Flex Plus, 1198 C21, da DECA ou similar	Material	un	1,0000000	288,89	288,89		
Insumo	10517	ORSE	Exames admissionais/demissionais (checkup)	Serviços	cj	0,0004000	300,00	0,12		
Insumo	2378	ORSE	Vale transporte	Material	un	0,0797500	4,50	0,35		
Insumo	11254	ORSE	Tarracha para tubos PVC de 3/4"	Material	un	0,0003500	27,49	0,00		
Insumo	00002696/SIN	ORSE	Encanador ou bombeiro hidráulico (horista)	Mão de Obra	h	0,5000000	19,13	9,56		
Insumo	11255	ORSE	Tarracha para tubos PVC de 1"	Material	un	0,0003000	63,00	0,01		
Insumo	941	ORSE	Fardamento com mangas curta	Material	un	0,0015000	190,76	0,28		
Insumo	10599	ORSE	Protetor solar fps 30 com 120ml	Material	un	0,0018000	18,00	0,03		
Insumo	00002711/SIN	ORSE	Carrinho de mao de aço capacidade 50 a 60 l, pneu com camara	Material	un	0,0001000	166,00	0,01		
					MO sem LS =>	7,57	LS =>	8,81	MO com LS =>	16,38
					Valor do BDI =>	72,76			Valor com BDI =>	400,08

14.3.9	Código	Banco	Descrição	Tipo	Und	Quant.	Valor Unit	Total
Composição	9503	ORSE	Ducha higiênica com registro, linha Dream, ref. 1984.C87.ACT.CR, da DECA ou similar	Louças e Metais Sanitários	un	1,0000000	812,90	812,90
Item	Código	Banco	Descrição	Tipo	Und	Quant.	Valor Unit	Total
Insumo	981	ORSE	Fita veda rosca 18mm	Material	m	0,4200000	0,22	0,09
Composição	10554	ORSE	Encargos Complementares - Encanador	Provisórios	h	0,5000000	3,72	1,86
Insumo	9833	ORSE	Ducha higiênica com registro, linha Dream, ref. 1984.C87.ACT.CR, da DECA ou similar	Material	un	1,0000000	801,43	801,43
Insumo	00002696/SIN	ORSE	Encanador ou bombeiro hidráulico (horista)	Mão de Obra	h	0,5000000	19,13	9,56

Detalhamento de Cálculo ORSE

Item	Código	Banco	Descrição	Tipo	Und	Quant.	Valor Unit	Total
Insumo	11255	ORSE	Tarracha para tubos PVC de 1"	Material	un	0,0003000	63,00	0,01
Insumo	9833	ORSE	Ducha higiênica com registro, linha Dream, ref. 1984.C87.ACT.CR, da DECA ou similar	Material	un	1,0000000	801,43	801,43
Insumo	00012893/SIN	ORSE	Bota de segurança com biqueira de aço e colarinho acolchoado	Material	par	0,0004000	64,56	0,02
Insumo	10362	ORSE	Seguro de vida e acidente em grupo	Serviços	un	0,0022500	12,54	0,02
Insumo	00002696/SIN	ORSE	Encanador ou bombeiro hidráulico (horista)	Mão de Obra	h	0,5000000	19,13	9,56
Insumo	00012895/SIN	ORSE	Capacete de segurança aba frontal com suspensao de polietileno, sem jugular (classe b)	Material	un	0,0003000	13,45	0,00
Insumo	11256	ORSE	Tarracha para tubos PVC de 1 1/2"	Material	un	0,0002000	60,00	0,01
Insumo	11253	ORSE	Tarracha para tubos PVC de 1/2"	Material	un	0,0005500	26,50	0,01
Insumo	00012894/SIN	ORSE	Capa para chuva em pvc com forro de poliester, com capuz (amarela ou azul)	Material	un	0,0001000	17,48	0,00
Insumo	2378	ORSE	Vale transporte	Material	un	0,0327000	4,50	0,14
Insumo	10596	ORSE	Protetor auricular	Material	un	0,0022500	4,90	0,01
Insumo	00012892/SIN	ORSE	Luva raspa de couro, cano curto (punho 7" cm)	Material	par	0,0011500	12,10	0,01

Insumo	981	ORSE	Fita veda rosca 18mm	Material	m	0,4200000	0,22	0,09		
Insumo	10599	ORSE	Protetor solar fps 30 com 120ml	Material	un	0,0009000	18,00	0,01		
Insumo	10492	ORSE	Cesta Básica	Material	un	0,0022500	190,00	0,42		
Insumo	1651	ORSE	Óculos branco proteção	Material	pr	0,0004000	6,70	0,00		
Insumo	941	ORSE	Fardamento com mangas curta	Material	un	0,0007500	190,76	0,14		
Insumo	10517	ORSE	Exames admissionais/demissionais (checkup)	Serviços	cj	0,0002000	300,00	0,06		
Insumo	11257	ORSE	Tarracha para tubos PVC de 1 1/4"	Material	un	0,0002000	32,30	0,00		
Insumo	10592	ORSE	Lima chata 12"	Material	un	0,0000500	36,57	0,00		
Insumo	11254	ORSE	Tarracha para tubos PVC de 3/4"	Material	un	0,0003500	27,49	0,00		
Insumo	10593	ORSE	Praio simples 30cm	Material	un	0,0000500	19,57	0,00		
Insumo	158	ORSE	Almoço (Participação do empregador)	Material	un	0,0509000	14,00	0,71		
Insumo	10761	ORSE	Refeição - café da manhã (café com leite e dois pães com manteiga)	Serviços	un	0,0509000	5,00	0,25		
				MO sem LS =>		4,42	LS =>	5,14	MO com LS =>	9,56
				Valor do BDI =>		180,70			Valor com BDI =>	993,60

14.3.10	Código	Banco	Descrição	Tipo	Und	Quant.	Valor Unit	Total
Composição	13113	ORSE	Barra de apoio, reta, fixa, em aço inox, l=80cm, d=1 1/4", Jackwal ou similar	Louças e Metais Sanitários	un	1,0000000	221,66	221,66
Item								
Insumo		ORSE	Pedreiro (horista)	Mão de Obra	h	0,3000000	19,13	5,73
Insumo	00004750/SIN	13877	ORSE	Barra de apoio, reta, fixa, em aço inox, l=80cm, d=1 1/4" - Jackwal ou similar	Material	un	1,0000000	214,90
Composição	10550	ORSE	Encargos Complementares - Pedreiro	Provisórios	h	0,3000000	3,66	1,09

Detalhamento de Cálculo ORSE

Item	Código	Banco	Descrição	Tipo	Und	Quant.	Valor Unit	Total		
Insumo	10492	ORSE	Cesta Básica	Material	un	0,0013500	190,00	0,25		
Insumo	11246	ORSE	Escala métrica de bambú	Material	Un	0,0002100	10,22	0,00		
Insumo		ORSE	Pedreiro (horista)	Mão de Obra	h	0,3000000	19,13	5,73		
Insumo	00004750/SIN	11265	ORSE	Martelo de borracha com cabo	Material	un	0,0001200	18,75	0,00	
Insumo	158	ORSE	Almoço (Participação do empregador)	Material	un	0,0305400	14,00	0,42		
Insumo	11247	ORSE	Serra mármore	Material	un	0,0000300	327,80	0,00		
Insumo	10761	ORSE	Refeição - café da manhã (café com leite e dois pães com manteiga)	Serviços	un	0,0305400	5,00	0,15		
Insumo	10599	ORSE	Protetor solar fps 30 com 120ml	Material	un	0,0005400	18,00	0,00		
Insumo	10362	ORSE	Seguro de vida e acidente em grupo	Serviços	un	0,0013500	12,54	0,01		
Insumo	4722	ORSE	Colher de pedreiro	Material	un	0,0001200	18,80	0,00		
Insumo	11243	ORSE	Martelo sem unha	Material	un	0,0000300	28,00	0,00		
Insumo	10282	ORSE	Regua de alumínio c/ 2,00m (para pedreiro)	Material	un	0,0000600	45,00	0,00		
Insumo		ORSE	Luva raspa de couro, cano curto (punho 7" cm)	Material	par	0,0006900	12,10	0,00		
Insumo	00012892/SIN	10789	ORSE	Nível de bolha de madeira	Material	un	0,0000600	15,40	0,00	
Insumo	11245	ORSE	Desempoladeira de madeira 12x22	Material	un	0,0002100	11,60	0,00		
Insumo		ORSE	Capa para chuva em pvc com forro de poliester, com capuz (amarela ou azul)	Material	un	0,0000600	17,48	0,00		
Insumo	00012894/SIN	941	ORSE	Fardamento com mangas curta	Material	un	0,0004500	190,76	0,08	
Insumo	13877	ORSE	Barra de apoio, reta, fixa, em aço inox, l=80cm, d=1 1/4" - Jackwal ou similar	Material	un	1,0000000	214,90	214,90		
Insumo	1651	ORSE	Óculos branco proteção	Material	pr	0,0002400	6,70	0,00		
Insumo		ORSE	Bota de segurança com biqueira de aço e collarinho acolchoado	Material	par	0,0002400	64,56	0,01		
Insumo	00012893/SIN		ORSE	Capacete de segurança aba frontal com suspensao de polietileno, sem jugular (classe b)	Material	un	0,0001800	13,45	0,00	
Insumo	00012895/SIN	10517	ORSE	Exames admissionais/demissionais (checkup)	Serviços	cj	0,0001200	300,00	0,03	
Insumo	4174	ORSE	Desempenadeira de aço lisa, cabo madeira, ref.143, Atlas ou similar	Material	un	0,0001500	12,00	0,00		
Insumo	10596	ORSE	Protetor auricular	Material	un	0,0013500	4,90	0,00		
Insumo	2378	ORSE	Vale transporte	Material	un	0,0196200	4,50	0,08		
Insumo	10790	ORSE	Prumo de face	Material	un	0,0000300	25,95	0,00		
Insumo	11264	ORSE	Marreta de 1/2 kg com cabo	Material	un	0,0000600	13,52	0,00		
				MO sem LS =>		2,65	LS =>	3,08	MO com LS =>	5,73
				Valor do BDI =>		49,27			Valor com BDI =>	270,93

14.3.12	Código	Banco	Descrição	Tipo	Und	Quant.	Porcent.	Valor Unit	Total	
Composição	100867	SINAPI	BARRA DE APOIO RETA, EM ACO INOX POLIDO, COMPRIMENTO 70 CM, FIXADA NA PAREDE - FORNECIMENTO E INSTALAÇÃO. AF_01/2020	INHI - INSTALAÇÕES HIDROS SANITÁRIAS	UN	1,0000000		333,20	333,20	
Composição Auxiliar	88316	SINAPI	SERVENTE COM ENCARGOS COMPLEMENTARES	SEDI - SERVIÇOS DIVERSOS	H	0,2988000	0,0000000	20,53	6,13	
Composição Auxiliar	88267	SINAPI	ENCANADOR OU BOMBEIRO HIDRÁULICO COM ENCARGOS COMPLEMENTARES	SEDI - SERVIÇOS DIVERSOS	H	0,9485000	0,0000000	24,24	22,99	
Insumo	00036205	SINAPI	BARRA DE APOIO RETA, EM ACO INOX POLIDO, COMPRIMENTO 70CM, DIAMETRO MINIMO 3 CM	Material	UN	1,0000000	0,0000000	198,24	198,24	
Insumo	00004351	SINAPI	PARAFUSO NIQUELADO 3 1/2" COM ACABAMENTO CROMADO PARA FIXAR PEÇA SANITARIA, INCLUI PORCA CEGA, ARRUELA E BUCHA DE NYLON TAMANHO S-6	Material	UN	6,0000000	0,0000000	17,64	105,84	
				MO sem LS =>		10,08	LS =>	11,72	MO com LS =>	21,80
				Valor do BDI =>		74,07				407,27

14.3.13	Código	Banco	Descrição	Tipo	Und	Quant.	Porcent.	Valor Unit	Total
Composição	CPU2105	Próprio	RALO SECO PVC QUADRADO 15x15 COM GRELHA	INHI - INSTALAÇÕES HIDROS SANITÁRIAS	UN	1,0000000		115,14	115,14
Composição Auxiliar	88248	SINAPI	AUXILIAR DE ENCANADOR OU BOMBEIRO HIDRÁULICO COM ENCARGOS COMPLEMENTARES	SEDI - SERVIÇOS DIVERSOS	H	0,8640000	0,0000000	21,21	18,32
Composição Auxiliar	88267	SINAPI	ENCANADOR OU BOMBEIRO HIDRÁULICO COM ENCARGOS COMPLEMENTARES	SEDI - SERVIÇOS DIVERSOS	H	0,8640000	0,0000000	24,24	20,94
Insumo	00011731	SINAPI	GRELHA FIXA, EM PVC BRANCA, QUADRADA, 150 X 150 MM, PARA RALOS E CAIXAS	Material	UN	1,0000000	0,0000000	10,14	10,14

Insumo	000386	SBC	SOLUCAO LIMPADORA PARA PVC EMBALAGEM 200cc	Material	UN	0,2000000	0,0000000	14,90	2,98	
Insumo	00021059	SINAPI	RALO FOFO COM REQUADRO, QUADRADO 150 X 150 MM	Material	UN	1,0000000	0,0000000	62,04	62,04	
Insumo	003389	SBC	ADESIVO PARA PVC bisnaga de 75 gramas	Material	UN	0,1000000	0,0000000	7,23	0,72	
					MO sem LS =>	13,57	LS =>	15,79	MO com LS =>	29,36
					Valor do BDI =>	25,59				140,73

14.3.14	Código	Banco	Descrição	Tipo	Und	Quant.	Porcent.	Valor Unit	Total	
Composição	COMP171036	Próprio	ESTACAO DE CHAMADA DE LEITO, COM INTERRUPTOR DE EMBUTIR COM 2 COMANDOS DE CHAMADAS EMERGENCIA E PRESENCIA FIXADA SOBRE CAIXA 4"X4" EMBUTIDA NA PAREDE FORNECIMENTO E COLOCACAO 3%-DESGASTE DE FERRAMENTAS E EPI REFERENCIA EMOP (18.050.0120-0)	18	UN	1,0000000		452,76	452,76	
Composição Auxiliar	88264	SINAPI	ELETRICISTA COM ENCARGOS COMPLEMENTARES	SEDI - SERVIÇOS DIVERSOS	H	0,5000000	0,0000000	29,00	14,50	
Composição Auxiliar	88316	SINAPI	SERVEENTE COM ENCARGOS COMPLEMENTARES	SEDI - SERVIÇOS DIVERSOS	H	0,5000000	0,0000000	20,53	10,26	
Insumo	13302	EMOP	ESTACAO DE CHAMADA DE LEITO, HOSPITALAR, C/INTER.DE EMBUTIR C/COM.DE CHAMADAS, E MERG.PRES.FIX.SOBRE CX.4"X4" EMB.PAREDE	Material	UN	1,0000000	0,0000000	428,00	428,00	
					MO sem LS =>	8,51	LS =>	9,89	MO com LS =>	18,40
					Valor do BDI =>	100,64				553,40

15.1.1	Código	Banco	Descrição	Tipo	Und	Quant.	Porcent.	Valor Unit	Total	
Composição	054668	SBC	ACOPLAMENTO RANHURADO EM FERRO FUNDIDO DN 60,3mm 2"	INSTALACOES HIDRAULICAS - AGUAS PLUVIAIS	UN	1,0000000		91,00	91,00	
Insumo	099200	SBC	BOMBEIRO OU ENCANADOR	Mão de Obra	H	0,1030000	0,0000000	21,93	2,25	
Insumo	062090	SBC	JUNTA RAPID SMU, DESTINADA PARA UNIAO E VEDACAO ENTRE EXTREMIDADES PONTA/ PONTA DE TUBOS E CONEXOES COM DN 50mm	Material	UN	1,0000000	0,0000000	68,96	68,96	
Insumo	099034	SBC	AJUDANTE DE BOMBEIRO OU ENCANADOR	Mão de Obra	H	0,1030000	0,0000000	17,43	1,79	
Insumo	062248	SBC	ACOPLAMENTO RIGIDO EM FERRO FUNDIDO RANHURADO DN 50mm	Material	UN	1,0000000	0,0000000	18,00	18,00	
					MO sem LS =>	1,86	LS =>	2,18	MO com LS =>	4,04
					Valor do BDI =>	20,22				111,22

15.1.2	Código	Banco	Descrição	Tipo	Und	Quant.	Porcent.	Valor Unit	Total	
Composição	103039	SINAPI	REGISTRO DE ESFERA, PVC, ROSCÁVEL, COM VOLANTE, 1 1/2" - FORNECIMENTO E INSTALAÇÃO. AF_08/2021	INHI - INSTALAÇÕES HIDROS SANITÁRIAS	UN	1,0000000		39,83	39,83	
Composição Auxiliar	88248	SINAPI	AUXILIAR DE ENCANADOR OU BOMBEIRO HIDRÁULICO COM ENCARGOS COMPLEMENTARES	SEDI - SERVIÇOS DIVERSOS	H	0,2633000	0,0000000	21,21	5,58	
Composição Auxiliar	88267	SINAPI	ENCANADOR OU BOMBEIRO HIDRÁULICO COM ENCARGOS COMPLEMENTARES	SEDI - SERVIÇOS DIVERSOS	H	0,2633000	0,0000000	24,24	6,38	
Insumo	00011672	SINAPI	REGISTRO DE ESFERA, PVC, COM VOLANTE, VS, ROSCAVEL, DN 1 1/2", COM CORPO DIVIDIDO	Material	UN	1,0000000	0,0000000	27,67	27,67	
Insumo	00003148	SINAPI	FITA VEDA ROSCA EM ROLOS DE 18 MM X 50 M (L X C)	Material	UN	0,0192000	0,0000000	10,88	0,20	
					MO sem LS =>	4,13	LS =>	4,81	MO com LS =>	8,94
					Valor do BDI =>	8,85				48,68

15.1.3	Código	Banco	Descrição	Tipo	Und	Quant.	Porcent.	Valor Unit	Total	
Composição	94492	SINAPI	REGISTRO DE ESFERA, PVC, SOLDÁVEL, COM VOLANTE, DN 50 MM - FORNECIMENTO E INSTALAÇÃO. AF_08/2021	INHI - INSTALAÇÕES HIDROS SANITÁRIAS	UN	1,0000000		34,39	34,39	
Composição Auxiliar	88248	SINAPI	AUXILIAR DE ENCANADOR OU BOMBEIRO HIDRÁULICO COM ENCARGOS COMPLEMENTARES	SEDI - SERVIÇOS DIVERSOS	H	0,1133000	0,0000000	21,21	2,40	
Composição Auxiliar	88267	SINAPI	ENCANADOR OU BOMBEIRO HIDRÁULICO COM ENCARGOS COMPLEMENTARES	SEDI - SERVIÇOS DIVERSOS	H	0,1133000	0,0000000	24,24	2,74	
Insumo	00011677	SINAPI	REGISTRO DE ESFERA, PVC, COM VOLANTE, VS, SOLDÁVEL, DN 50 MM, COM CORPO DIVIDIDO	Material	UN	1,0000000	0,0000000	26,89	26,89	
Insumo	00020080	SINAPI	ADESIVO PLASTICO PARA PVC, FRASCO COM 175 GR	Material	UN	0,0714000	0,0000000	17,58	1,25	
Insumo	00038383	SINAPI	LIXA D'AGUA EM FOLHA, GRAO 100	Material	UN	0,0114000	0,0000000	2,06	0,02	
Insumo	00020083	SINAPI	SOLUCAO PREPARADORA / LIMPADORA PARA PVC, FRASCO COM 1000 CM3	Material	UN	0,0180000	0,0000000	61,02	1,09	
					MO sem LS =>	1,77	LS =>	2,07	MO com LS =>	3,84
					Valor do BDI =>	7,64				42,03

15.1.4	Código	Banco	Descrição	Tipo	Und	Quant.	Porcent.	Valor Unit	Total	
Composição	94661	SINAPI	CURVA 90 GRAUS, PVC, SOLDÁVEL, DN 60 MM, INSTALADO EM RESERVAÇÃO PREDIAL DE ÁGUA - FORNECIMENTO E INSTALAÇÃO. AF_04/2024	INHI - INSTALAÇÕES HIDROS SANITÁRIAS	UN	1,0000000		38,90	38,90	
Composição Auxiliar	88248	SINAPI	AUXILIAR DE ENCANADOR OU BOMBEIRO HIDRÁULICO COM ENCARGOS COMPLEMENTARES	SEDI - SERVIÇOS DIVERSOS	H	0,1885000	0,0000000	21,21	3,99	
Composição Auxiliar	88267	SINAPI	ENCANADOR OU BOMBEIRO HIDRÁULICO COM ENCARGOS COMPLEMENTARES	SEDI - SERVIÇOS DIVERSOS	H	0,1885000	0,0000000	24,24	4,56	
Insumo	00020083	SINAPI	SOLUCAO PREPARADORA / LIMPADORA PARA PVC, FRASCO COM 1000 CM3	Material	UN	0,0300000	0,0000000	61,02	1,83	
Insumo	00038383	SINAPI	LIXA D'AGUA EM FOLHA, GRAO 100	Material	UN	0,0210000	0,0000000	2,06	0,04	
Insumo	00000122	SINAPI	ADESIVO PLASTICO PARA PVC, FRASCO COM *850* GR	Material	UN	0,0212000	0,0000000	53,86	1,14	
Insumo	00001925	SINAPI	CURVA DE PVC 90 GRAUS, SOLDAVEL, 60 MM, COR MARROM, PARA AGUA FRIA PREDIAL	Material	UN	1,0000000	0,0000000	27,34	27,34	
					MO sem LS =>	2,95	LS =>	3,44	MO com LS =>	6,39
					Valor do BDI =>	8,64				47,54

15.1.5	Código	Banco	Descrição	Tipo	Und	Quant.	Porcent.	Valor Unit	Total	
Composição	94662	SINAPI	ADAPTADOR CURTO COM BOLSA E ROSCA PARA REGISTRO, PVC, SOLDÁVEL, DN 50 MM X 1 1/2", INSTALADO EM RESERVAÇÃO PREDIAL DE ÁGUA - FORNECIMENTO E INSTALAÇÃO. AF_04/2024	INHI - INSTALAÇÕES HIDROS SANITÁRIAS	UN	1,0000000		9,04	9,04	
Composição Auxiliar	88248	SINAPI	AUXILIAR DE ENCANADOR OU BOMBEIRO HIDRÁULICO COM ENCARGOS COMPLEMENTARES	SEDI - SERVIÇOS DIVERSOS	H	0,0934000	0,0000000	21,21	1,98	
Composição Auxiliar	88267	SINAPI	ENCANADOR OU BOMBEIRO HIDRÁULICO COM ENCARGOS COMPLEMENTARES	SEDI - SERVIÇOS DIVERSOS	H	0,0934000	0,0000000	24,24	2,26	
Insumo	00003148	SINAPI	FITA VEDA ROSCA EM ROLOS DE 18 MM X 50 M (L X C)	Material	UN	0,0096000	0,0000000	10,88	0,10	
Insumo	00000122	SINAPI	ADESIVO PLASTICO PARA PVC, FRASCO COM *850* GR	Material	UN	0,0082000	0,0000000	53,86	0,44	
Insumo	00038383	SINAPI	LIXA D'AGUA EM FOLHA, GRAO 100	Material	UN	0,0078000	0,0000000	2,06	0,01	
Insumo	00000112	SINAPI	ADAPTADOR PVC SOLDAVEL CURTO COM BOLSA E ROSCA, 50 MM X 1 1/2", PARA AGUA FRIA	Material	UN	1,0000000	0,0000000	3,58	3,58	
Insumo	00020083	SINAPI	SOLUCAO PREPARADORA / LIMPADORA PARA PVC, FRASCO COM 1000 CM3	Material	UN	0,0110000	0,0000000	61,02	0,67	
					MO sem LS =>	1,46	LS =>	1,70	MO com LS =>	3,16

Valor do BDI => 2,00 11,04

15.1.6	Código Banco	Descrição	Tipo	Und	Quant.	Porcent.	Valor Unit	Total
Composição	103986 SINAPI	CURVA 90 GRAUS, PVC, SOLDÁVEL, DN 50MM, INSTALADO EM RAMAL DE DISTRIBUIÇÃO DE ÁGUA - FORNECIMENTO E INSTALAÇÃO. AF_06/2022	INHI - INSTALAÇÕES HIDROS SANITÁRIAS	UN	1,0000000		23,20	23,20
Composição Auxiliar	88267 SINAPI	ENCANADOR OU BOMBEIRO HIDRÁULICO COM ENCARGOS COMPLEMENTARES	SEDI - SERVIÇOS DIVERSOS	H	0,2294000	0,0000000	24,24	5,56
Composição Auxiliar	88248 SINAPI	AUXILIAR DE ENCANADOR OU BOMBEIRO HIDRÁULICO COM ENCARGOS COMPLEMENTARES	SEDI - SERVIÇOS DIVERSOS	H	0,2294000	0,0000000	21,21	4,86
Insumo	00001959 SINAPI	CURVA DE PVC 90 GRAUS, SOLDAVEL, 50 MM, COR MARROM, PARA AGUA FRIA PREDIAL	Material	UN	1,0000000	0,0000000	10,46	10,46
Insumo	00020083 SINAPI	SOLUCAO PREPARADORA / LIMPADORA PARA PVC, FRASCO COM 1000 CM3	Material	UN	0,0220000	0,0000000	61,02	1,34
Insumo	00038383 SINAPI	LIXA D'AGUA EM FOLHA, GRAO 100	Material	UN	0,0510000	0,0000000	2,06	0,10
Insumo	00000122 SINAPI	ADESIVO PLASTICO PARA PVC, FRASCO COM *850* GR	Material	UN	0,0165000	0,0000000	53,86	0,88

MO sem LS => 3,60 LS => 4,19 MO com LS => 7,79

Valor do BDI => 5,15 28,35

15.1.7	Código Banco	Descrição	Tipo	Und	Quant.	Porcent.	Valor Unit	Total
Composição	103979 SINAPI	TUBO PVC, SOLDÁVEL, DE 50MM, INSTALADO EM RAMAL DE DISTRIBUIÇÃO DE ÁGUA - FORNECIMENTO E INSTALAÇÃO. AF_06/2022	INHI - INSTALAÇÕES HIDROS SANITÁRIAS	M	1,0000000		25,20	25,20
Composição Auxiliar	88267 SINAPI	ENCANADOR OU BOMBEIRO HIDRÁULICO COM ENCARGOS COMPLEMENTARES	SEDI - SERVIÇOS DIVERSOS	H	0,2677000	0,0000000	24,24	6,48
Composição Auxiliar	88248 SINAPI	AUXILIAR DE ENCANADOR OU BOMBEIRO HIDRÁULICO COM ENCARGOS COMPLEMENTARES	SEDI - SERVIÇOS DIVERSOS	H	0,2677000	0,0000000	21,21	5,67
Insumo	00009875 SINAPI	TUBO PVC, SOLDAVEL, DE 50 MM, AGUA FRIA (NBR-5648)	Material	M	1,0493000	0,0000000	12,38	12,99
Insumo	00038383 SINAPI	LIXA D'AGUA EM FOLHA, GRAO 100	Material	UN	0,0312000	0,0000000	2,06	0,06

MO sem LS => 4,20 LS => 4,89 MO com LS => 9,09

Valor do BDI => 5,60 30,80

15.1.8	Código Banco	Descrição	Tipo	Und	Quant.	Porcent.	Valor Unit	Total
Composição	COMP171037 Próprio	Hidrômetro em bronze, diâmetro de 40 mm (1 1/2") REFERENCIA CPOS/CDHU (45.03.110)	45,03	UN	1,0000000		1.044,80	1.044,80
Composição Auxiliar	88248 SINAPI	AUXILIAR DE ENCANADOR OU BOMBEIRO HIDRÁULICO COM ENCARGOS COMPLEMENTARES	SEDI - SERVIÇOS DIVERSOS	H	1,2000000	0,0000000	21,21	25,45
Composição Auxiliar	88267 SINAPI	ENCANADOR OU BOMBEIRO HIDRÁULICO COM ENCARGOS COMPLEMENTARES	SEDI - SERVIÇOS DIVERSOS	H	1,2000000	0,0000000	24,24	29,08
Insumo	O.09.000.0635 U CPOS/CDHU	Hidrômetro em bronze, diâmetro 40 mm (1 1/2")	Material	UN	1,0000000	0,0000000	990,27	990,27

MO sem LS => 18,86 LS => 21,92 MO com LS => 40,78

Valor do BDI => 232,25 1.277,05

15.1.9	Código Banco	Descrição	Tipo	Und	Quant.	Porcent.	Valor Unit	Total
Composição	89353 SINAPI	REGISTRO DE GAVETA BRUTO, LATÃO, ROSCÁVEL, 3/4" - FORNECIMENTO E INSTALAÇÃO. AF_08/2021	INHI - INSTALAÇÕES HIDROS SANITÁRIAS	UN	1,0000000		38,11	38,11
Composição Auxiliar	88248 SINAPI	AUXILIAR DE ENCANADOR OU BOMBEIRO HIDRÁULICO COM ENCARGOS COMPLEMENTARES	SEDI - SERVIÇOS DIVERSOS	H	0,1102000	0,0000000	21,21	2,33
Composição Auxiliar	88267 SINAPI	ENCANADOR OU BOMBEIRO HIDRÁULICO COM ENCARGOS COMPLEMENTARES	SEDI - SERVIÇOS DIVERSOS	H	0,1102000	0,0000000	24,24	2,67
Insumo	00006016 SINAPI	REGISTRO GAVETA BRUTO EM LATAO FORJADO, BITOLA 3/4" (REF 1509)	Material	UN	1,0000000	0,0000000	33,00	33,00
Insumo	00003148 SINAPI	FITA VEDA ROSCA EM ROLOS DE 18 MM X 50 M (L X C)	Material	UN	0,0106000	0,0000000	10,88	0,11

MO sem LS => 1,72 LS => 2,01 MO com LS => 3,73

Valor do BDI => 8,47 46,58

15.1.10	Código Banco	Descrição	Tipo	Und	Quant.	Porcent.	Valor Unit	Total
Composição	94794 SINAPI	REGISTRO DE GAVETA BRUTO, LATÃO, ROSCÁVEL, 1 1/2", COM ACABAMENTO E CANOPLA CROMADOS - FORNECIMENTO E INSTALAÇÃO. AF_08/2021	INHI - INSTALAÇÕES HIDROS SANITÁRIAS	UN	1,0000000		160,50	160,50
Composição Auxiliar	88267 SINAPI	ENCANADOR OU BOMBEIRO HIDRÁULICO COM ENCARGOS COMPLEMENTARES	SEDI - SERVIÇOS DIVERSOS	H	0,3743000	0,0000000	24,24	9,07
Composição Auxiliar	88248 SINAPI	AUXILIAR DE ENCANADOR OU BOMBEIRO HIDRÁULICO COM ENCARGOS COMPLEMENTARES	SEDI - SERVIÇOS DIVERSOS	H	0,3743000	0,0000000	21,21	7,93
Insumo	00003148 SINAPI	FITA VEDA ROSCA EM ROLOS DE 18 MM X 50 M (L X C)	Material	UN	0,0192000	0,0000000	10,88	0,20
Insumo	00006015 SINAPI	REGISTRO GAVETA COM ACABAMENTO E CANOPLA CROMADOS, SIMPLES, BITOLA 1 1/2" (REF 1509)	Material	UN	1,0000000	0,0000000	143,30	143,30

MO sem LS => 5,87 LS => 6,84 MO com LS => 12,71

Valor do BDI => 35,67 196,17

15.1.11	Código Banco	Descrição	Tipo	Und	Quant.	Porcent.	Valor Unit	Total
Composição	89987 SINAPI	REGISTRO DE GAVETA BRUTO, LATÃO, ROSCÁVEL, 3/4", COM ACABAMENTO E CANOPLA CROMADOS - FORNECIMENTO E INSTALAÇÃO. AF_08/2021	INHI - INSTALAÇÕES HIDROS SANITÁRIAS	UN	1,0000000		90,66	90,66
Composição Auxiliar	88248 SINAPI	AUXILIAR DE ENCANADOR OU BOMBEIRO HIDRÁULICO COM ENCARGOS COMPLEMENTARES	SEDI - SERVIÇOS DIVERSOS	H	0,2212000	0,0000000	21,21	4,69
Composição Auxiliar	88267 SINAPI	ENCANADOR OU BOMBEIRO HIDRÁULICO COM ENCARGOS COMPLEMENTARES	SEDI - SERVIÇOS DIVERSOS	H	0,2212000	0,0000000	24,24	5,36
Insumo	00006005 SINAPI	REGISTRO GAVETA COM ACABAMENTO E CANOPLA CROMADOS, SIMPLES, BITOLA 3/4" (REF 1509)	Material	UN	1,0000000	0,0000000	80,50	80,50
Insumo	00003148 SINAPI	FITA VEDA ROSCA EM ROLOS DE 18 MM X 50 M (L X C)	Material	UN	0,0106000	0,0000000	10,88	0,11

MO sem LS => 3,47 LS => 4,04 MO com LS => 7,51

Valor do BDI => 20,15 110,81

15.1.12	Código Banco	Descrição	Tipo	Und	Quant.	Porcent.	Valor Unit	Total
Composição	89985 SINAPI	REGISTRO DE PRESSÃO BRUTO, LATÃO, ROSCÁVEL, 3/4", COM ACABAMENTO E CANOPLA CROMADOS - FORNECIMENTO E INSTALAÇÃO. AF_08/2021	INHI - INSTALAÇÕES HIDROS SANITÁRIAS	UN	1,0000000		86,08	86,08
Composição Auxiliar	88267 SINAPI	ENCANADOR OU BOMBEIRO HIDRÁULICO COM ENCARGOS COMPLEMENTARES	SEDI - SERVIÇOS DIVERSOS	H	0,2212000	0,0000000	24,24	5,36
Composição Auxiliar	88248 SINAPI	AUXILIAR DE ENCANADOR OU BOMBEIRO HIDRÁULICO COM ENCARGOS COMPLEMENTARES	SEDI - SERVIÇOS DIVERSOS	H	0,2212000	0,0000000	21,21	4,69
Insumo	00006024 SINAPI	REGISTRO PRESSAO COM ACABAMENTO E CANOPLA CROMADA, SIMPLES, BITOLA 3/4" (REF 1416)	Material	UN	1,0000000	0,0000000	75,92	75,92
Insumo	00003148 SINAPI	FITA VEDA ROSCA EM ROLOS DE 18 MM X 50 M (L X C)	Material	UN	0,0106000	0,0000000	10,88	0,11

MO sem LS => 3,47 LS => 4,04 MO com LS => 7,51

Valor do BDI => 19,13 105,21

15.1.13	Código Banco	Descrição	Tipo	Und	Quant.	Porcent.	Valor Unit	Total
---------	--------------	-----------	------	-----	--------	----------	------------	-------

Composição	92365	SINAPI	TUBO DE AÇO GALVANIZADO COM COSTURA, CLASSE MÉDIA, DN 40 (1 1/2"), CONEXÃO ROSQUEADA, INSTALADO EM REDE DE ALIMENTAÇÃO PARA HIDRANTE - FORNECIMENTO E INSTALAÇÃO. AF_10/2020	INHI - INSTALAÇÕES HIDROS SANITÁRIAS	M	1,0000000		50,95	50,95	
Composição Auxiliar	88248	SINAPI	AUXILIAR DE ENCANADOR OU BOMBEIRO HIDRÁULICO COM ENCARGOS COMPLEMENTARES	SEDI - SERVIÇOS DIVERSOS	H	0,1940000	0,0000000	21,21	4,11	
Composição Auxiliar	88267	SINAPI	ENCANADOR OU BOMBEIRO HIDRÁULICO COM ENCARGOS COMPLEMENTARES	SEDI - SERVIÇOS DIVERSOS	H	0,1940000	0,0000000	24,24	4,70	
Insumo	00007697	SINAPI	TUBO AÇO GALVANIZADO COM COSTURA, CLASSE MEDIA, DN 1.1/2", E = *3,25* MM, PESO *3,61* KG/M (NBR 5580)	Material	M	1,0390000	0,0000000	40,56	42,14	
					MO sem LS =>	3,04	LS =>	3,55	MO com LS =>	6,59
					Valor do BDI =>	11,32			62,27	

15.1.14	Código	Banco	Descrição	Tipo	Und	Quant.	Porcent.	Valor Unit	Total	
Composição	92336	SINAPI	TUBO DE AÇO GALVANIZADO COM COSTURA, CLASSE MÉDIA, CONEXÃO RANHURADA, DN 65 (2 1/2"), INSTALADO EM PRUMADAS - FORNECIMENTO E INSTALAÇÃO. AF_10/2020	INHI - INSTALAÇÕES HIDROS SANITÁRIAS	M	1,0000000		89,32	89,32	
Composição Auxiliar	88248	SINAPI	AUXILIAR DE ENCANADOR OU BOMBEIRO HIDRÁULICO COM ENCARGOS COMPLEMENTARES	SEDI - SERVIÇOS DIVERSOS	H	0,3060000	0,0000000	21,21	6,49	
Composição Auxiliar	88267	SINAPI	ENCANADOR OU BOMBEIRO HIDRÁULICO COM ENCARGOS COMPLEMENTARES	SEDI - SERVIÇOS DIVERSOS	H	0,3060000	0,0000000	24,24	7,41	
Insumo	00007701	SINAPI	TUBO AÇO GALVANIZADO COM COSTURA, CLASSE MEDIA, DN 2.1/2", E = *3,65* MM, PESO *6,51* KG/M (NBR 5580)	Material	M	1,0390000	0,0000000	72,59	75,42	
					MO sem LS =>	4,80	LS =>	5,59	MO com LS =>	10,39
					Valor do BDI =>	19,85			109,17	

15.1.15	Código	Banco	Descrição	Tipo	Und	Quant.	Porcent.	Valor Unit	Total	
Composição	89373	SINAPI	LUVA DE REDUÇÃO, PVC, SOLDÁVEL, DN 25MM X 20MM, INSTALADO EM RAMAL OU SUB-RAMAL DE ÁGUA - FORNECIMENTO E INSTALAÇÃO. AF_06/2022	INHI - INSTALAÇÕES HIDROS SANITÁRIAS	UN	1,0000000		6,19	6,19	
Composição Auxiliar	88267	SINAPI	ENCANADOR OU BOMBEIRO HIDRÁULICO COM ENCARGOS COMPLEMENTARES	SEDI - SERVIÇOS DIVERSOS	H	0,0944000	0,0000000	24,24	2,28	
Composição Auxiliar	88248	SINAPI	AUXILIAR DE ENCANADOR OU BOMBEIRO HIDRÁULICO COM ENCARGOS COMPLEMENTARES	SEDI - SERVIÇOS DIVERSOS	H	0,0944000	0,0000000	21,21	2,00	
Insumo	00000122	SINAPI	ADESIVO PLASTICO PARA PVC, FRASCO COM *850* GR	Material	UN	0,0059000	0,0000000	53,86	0,31	
Insumo	00020083	SINAPI	SOLUCAO PREPARADORA / LIMPADORA PARA PVC, FRASCO COM 1000 CM3	Material	UN	0,0070000	0,0000000	61,02	0,42	
Insumo	00003868	SINAPI	LUVA DE REDUCAO SOLDAVEL, PVC, 25 MM X 20 MM, PARA AGUA FRIA PREDIAL	Material	UN	1,0000000	0,0000000	1,12	1,12	
Insumo	00038383	SINAPI	LIXA D'AGUA EM FOLHA, GRAO 100	Material	UN	0,0315000	0,0000000	2,06	0,06	
					MO sem LS =>	1,48	LS =>	1,72	MO com LS =>	3,20
					Valor do BDI =>	1,37			7,56	

15.1.16	Código	Banco	Descrição	Tipo	Und	Quant.	Porcent.	Valor Unit	Total	
Composição	89593	SINAPI	LUVA COM ROSCA, PVC, SOLDÁVEL, DN 50MM X 1.1/2", INSTALADO EM PRUMADA DE ÁGUA - FORNECIMENTO E INSTALAÇÃO. AF_06/2022	INHI - INSTALAÇÕES HIDROS SANITÁRIAS	UN	1,0000000		19,70	19,70	
Composição Auxiliar	88267	SINAPI	ENCANADOR OU BOMBEIRO HIDRÁULICO COM ENCARGOS COMPLEMENTARES	SEDI - SERVIÇOS DIVERSOS	H	0,0735000	0,0000000	24,24	1,78	
Composição Auxiliar	88248	SINAPI	AUXILIAR DE ENCANADOR OU BOMBEIRO HIDRÁULICO COM ENCARGOS COMPLEMENTARES	SEDI - SERVIÇOS DIVERSOS	H	0,0735000	0,0000000	21,21	1,55	
Insumo	00003871	SINAPI	LUVA SOLDAVEL COM ROSCA, PVC, 50 MM X 1 1/2", PARA AGUA FRIA PREDIAL	Material	UN	1,0000000	0,0000000	14,65	14,65	
Insumo	00000122	SINAPI	ADESIVO PLASTICO PARA PVC, FRASCO COM *850* GR	Material	UN	0,0129000	0,0000000	53,86	0,69	
Insumo	00038383	SINAPI	LIXA D'AGUA EM FOLHA, GRAO 100	Material	UN	0,0161000	0,0000000	2,06	0,03	
Insumo	00020083	SINAPI	SOLUCAO PREPARADORA / LIMPADORA PARA PVC, FRASCO COM 1000 CM3	Material	UN	0,0165000	0,0000000	61,02	1,00	
					MO sem LS =>	1,15	LS =>	1,34	MO com LS =>	2,49
					Valor do BDI =>	4,37			24,07	

15.1.17	Código	Banco	Descrição	Tipo	Und	Quant.	Porcent.	Valor Unit	Total	
Composição	94656	SINAPI	ADAPTADOR CURTO COM BOLSA E ROSCA PARA REGISTRO, PVC, SOLDÁVEL, DN 25 MM X 3/4", INSTALADO EM RESERVAÇÃO PREDIAL DE ÁGUA - FORNECIMENTO E INSTALAÇÃO. AF_04/2024	INHI - INSTALAÇÕES HIDROS SANITÁRIAS	UN	1,0000000		2,92	2,92	
Composição Auxiliar	88267	SINAPI	ENCANADOR OU BOMBEIRO HIDRÁULICO COM ENCARGOS COMPLEMENTARES	SEDI - SERVIÇOS DIVERSOS	H	0,0384000	0,0000000	24,24	0,93	
Composição Auxiliar	88248	SINAPI	AUXILIAR DE ENCANADOR OU BOMBEIRO HIDRÁULICO COM ENCARGOS COMPLEMENTARES	SEDI - SERVIÇOS DIVERSOS	H	0,0384000	0,0000000	21,21	0,81	
Insumo	00000065	SINAPI	ADAPTADOR PVC SOLDAVEL CURTO COM BOLSA E ROSCA, 25 MM X 3/4", PARA AGUA FRIA	Material	UN	1,0000000	0,0000000	0,71	0,71	
Insumo	00000122	SINAPI	ADESIVO PLASTICO PARA PVC, FRASCO COM *850* GR	Material	UN	0,0035000	0,0000000	53,86	0,18	
Insumo	00003148	SINAPI	FITA VEDA ROSCA EM ROLOS DE 18 MM X 50 M (L X C)	Material	UN	0,0053000	0,0000000	10,88	0,05	
Insumo	00020083	SINAPI	SOLUCAO PREPARADORA / LIMPADORA PARA PVC, FRASCO COM 1000 CM3	Material	UN	0,0040000	0,0000000	61,02	0,24	
					MO sem LS =>	0,60	LS =>	0,70	MO com LS =>	1,30
					Valor do BDI =>	0,64			3,56	

15.1.18	Código	Banco	Descrição	Tipo	Und	Quant.	Porcent.	Valor Unit	Total	
Composição	104002	SINAPI	ADAPTADOR CURTO COM BOLSA E ROSCA PARA REGISTRO, PVC, SOLDÁVEL, DN 50MM X 1.1/4", INSTALADO EM RAMAL DE DISTRIBUIÇÃO DE ÁGUA - FORNECIMENTO E INSTALAÇÃO. AF_06/2022	INHI - INSTALAÇÕES HIDROS SANITÁRIAS	UN	1,0000000		14,45	14,45	
Composição Auxiliar	88248	SINAPI	AUXILIAR DE ENCANADOR OU BOMBEIRO HIDRÁULICO COM ENCARGOS COMPLEMENTARES	SEDI - SERVIÇOS DIVERSOS	H	0,1306000	0,0000000	21,21	2,77	
Composição Auxiliar	88267	SINAPI	ENCANADOR OU BOMBEIRO HIDRÁULICO COM ENCARGOS COMPLEMENTARES	SEDI - SERVIÇOS DIVERSOS	H	0,1306000	0,0000000	24,24	3,16	
Insumo	00000122	SINAPI	ADESIVO PLASTICO PARA PVC, FRASCO COM *850* GR	Material	UN	0,0129000	0,0000000	53,86	0,69	
Insumo	00000111	SINAPI	ADAPTADOR PVC SOLDAVEL CURTO COM BOLSA E ROSCA, 50 MM X 1 1/4", PARA AGUA FRIA	Material	UN	1,0000000	0,0000000	6,75	6,75	
Insumo	00038383	SINAPI	LIXA D'AGUA EM FOLHA, GRAO 100	Material	UN	0,0435000	0,0000000	2,06	0,08	
Insumo	00020083	SINAPI	SOLUCAO PREPARADORA / LIMPADORA PARA PVC, FRASCO COM 1000 CM3	Material	UN	0,0165000	0,0000000	61,02	1,00	
					MO sem LS =>	2,04	LS =>	2,39	MO com LS =>	4,43
					Valor do BDI =>	3,21			17,66	

15.1.19	Código	Banco	Descrição	Tipo	Und	Quant.	Porcent.	Valor Unit	Total
Composição	103948	SINAPI	BUCHA DE REDUÇÃO, CURTA, PVC, SOLDÁVEL, DN 32 X 25 MM, INSTALADO EM RAMAL OU SUB-RAMAL DE ÁGUA - FORNECIMENTO E INSTALAÇÃO. AF_06/2022	INHI - INSTALAÇÕES HIDROS SANITÁRIAS	UN	1,0000000		6,88	6,88

Composição Auxiliar	88267	SINAPI	ENCANADOR OU BOMBEIRO HIDRÁULICO COM ENCARGOS COMPLEMENTARES	SEDI - SERVIÇOS DIVERSOS	H	0,1111000	0,0000000	24,24	2,69	
Composição Auxiliar	88248	SINAPI	AUXILIAR DE ENCANADOR OU BOMBEIRO HIDRÁULICO COM ENCARGOS COMPLEMENTARES	SEDI - SERVIÇOS DIVERSOS	H	0,1111000	0,0000000	21,21	2,35	
Insumo	0000829	SINAPI	BUCHA DE REDUÇÃO DE PVC, SOLDÁVEL, CURTA, COM 32 X 25 MM, PARA AGUA FRIA PREDIAL	Material	UN	1,0000000	0,0000000	0,76	0,76	
Insumo	0000122	SINAPI	ADESIVO PLASTICO PARA PVC, FRASCO COM *850* GR	Material	UN	0,0082000	0,0000000	53,86	0,44	
Insumo	00038383	SINAPI	LIXA D'AGUA EM FOLHA, GRAO 100	Material	UN	0,0371000	0,0000000	2,06	0,07	
Insumo	00020083	SINAPI	SOLUCAO PREPARADORA / LIMPADORA PARA PVC, FRASCO COM 1000 CM3	Material	UN	0,0095000	0,0000000	61,02	0,57	
					MO sem LS =>	1,73	LS =>	2,03	MO com LS =>	3,76
					Valor do BDI =>	1,52				8,40

15.1.20	Código	Banco	Descrição	Tipo	Und	Quant.	Porcent.	Valor Unit	Total	
Composição	103966	SINAPI	BUCHA DE REDUÇÃO, LONGA, PVC, SOLDÁVEL, DN 50 X 25 MM, INSTALADO EM PRUMADA DE ÁGUA - FORNECIMENTO E INSTALAÇÃO. AF_06/2022	INHI - INSTALAÇÕES HIDROS SANITÁRIAS	UN	1,0000000		7,95	7,95	
Composição Auxiliar	88248	SINAPI	AUXILIAR DE ENCANADOR OU BOMBEIRO HIDRÁULICO COM ENCARGOS COMPLEMENTARES	SEDI - SERVIÇOS DIVERSOS	H	0,0659000	0,0000000	21,21	1,39	
Composição Auxiliar	88267	SINAPI	ENCANADOR OU BOMBEIRO HIDRÁULICO COM ENCARGOS COMPLEMENTARES	SEDI - SERVIÇOS DIVERSOS	H	0,0659000	0,0000000	24,24	1,59	
Insumo	00038383	SINAPI	LIXA D'AGUA EM FOLHA, GRAO 100	Material	UN	0,0149000	0,0000000	2,06	0,03	
Insumo	00000813	SINAPI	BUCHA DE REDUÇÃO DE PVC, SOLDÁVEL, LONGA, COM 50 X 25 MM, PARA AGUA FRIA PREDIAL	Material	UN	1,0000000	0,0000000	3,40	3,40	
Insumo	00020083	SINAPI	SOLUCAO PREPARADORA / LIMPADORA PARA PVC, FRASCO COM 1000 CM3	Material	UN	0,0150000	0,0000000	61,02	0,91	
Insumo	0000122	SINAPI	ADESIVO PLASTICO PARA PVC, FRASCO COM *850* GR	Material	UN	0,0118000	0,0000000	53,86	0,63	
					MO sem LS =>	1,03	LS =>	1,20	MO com LS =>	2,23
					Valor do BDI =>	1,76				9,71

15.1.21	Código	Banco	Descrição	Tipo	Und	Quant.	Porcent.	Valor Unit	Total	
Composição	104003	SINAPI	BUCHA DE REDUÇÃO, LONGA, PVC, SOLDÁVEL, DN 50 X 32 MM, INSTALADO EM RAMAL DE DISTRIBUIÇÃO DE ÁGUA - FORNECIMENTO E INSTALAÇÃO. AF_06/2022	INHI - INSTALAÇÕES HIDROS SANITÁRIAS	UN	1,0000000		12,28	12,28	
Composição Auxiliar	88267	SINAPI	ENCANADOR OU BOMBEIRO HIDRÁULICO COM ENCARGOS COMPLEMENTARES	SEDI - SERVIÇOS DIVERSOS	H	0,1306000	0,0000000	24,24	3,16	
Composição Auxiliar	88248	SINAPI	AUXILIAR DE ENCANADOR OU BOMBEIRO HIDRÁULICO COM ENCARGOS COMPLEMENTARES	SEDI - SERVIÇOS DIVERSOS	H	0,1306000	0,0000000	21,21	2,77	
Insumo	00038383	SINAPI	LIXA D'AGUA EM FOLHA, GRAO 100	Material	UN	0,0435000	0,0000000	2,06	0,08	
Insumo	0000122	SINAPI	ADESIVO PLASTICO PARA PVC, FRASCO COM *850* GR	Material	UN	0,0129000	0,0000000	53,86	0,69	
Insumo	00000820	SINAPI	BUCHA DE REDUÇÃO DE PVC, SOLDÁVEL, LONGA, COM 50 X 32 MM, PARA AGUA FRIA PREDIAL	Material	UN	1,0000000	0,0000000	4,58	4,58	
Insumo	00020083	SINAPI	SOLUCAO PREPARADORA / LIMPADORA PARA PVC, FRASCO COM 1000 CM3	Material	UN	0,0165000	0,0000000	61,02	1,00	
					MO sem LS =>	2,04	LS =>	2,39	MO com LS =>	4,43
					Valor do BDI =>	2,72				15,00

15.1.22	Código	Banco	Descrição	Tipo	Und	Quant.	Porcent.	Valor Unit	Total	
Composição	89490	SINAPI	CURVA 45 GRAUS, PVC, SOLDÁVEL, DN 25MM, INSTALADO EM PRUMADA DE ÁGUA - FORNECIMENTO E INSTALAÇÃO. AF_06/2022	INHI - INSTALAÇÕES HIDROS SANITÁRIAS	UN	1,0000000		6,04	6,04	
Composição Auxiliar	88248	SINAPI	AUXILIAR DE ENCANADOR OU BOMBEIRO HIDRÁULICO COM ENCARGOS COMPLEMENTARES	SEDI - SERVIÇOS DIVERSOS	H	0,0706000	0,0000000	21,21	1,49	
Composição Auxiliar	88267	SINAPI	ENCANADOR OU BOMBEIRO HIDRÁULICO COM ENCARGOS COMPLEMENTARES	SEDI - SERVIÇOS DIVERSOS	H	0,0706000	0,0000000	24,24	1,71	
Insumo	00001927	SINAPI	CURVA DE PVC 45 GRAUS, SOLDÁVEL, 25 MM, COR MARROM, PARA AGUA FRIA PREDIAL	Material	UN	1,0000000	0,0000000	1,96	1,96	
Insumo	00038383	SINAPI	LIXA D'AGUA EM FOLHA, GRAO 100	Material	UN	0,0108000	0,0000000	2,06	0,02	
Insumo	0000122	SINAPI	ADESIVO PLASTICO PARA PVC, FRASCO COM *850* GR	Material	UN	0,0071000	0,0000000	53,86	0,38	
Insumo	00020083	SINAPI	SOLUCAO PREPARADORA / LIMPADORA PARA PVC, FRASCO COM 1000 CM3	Material	UN	0,0080000	0,0000000	61,02	0,48	
					MO sem LS =>	1,10	LS =>	1,29	MO com LS =>	2,39
					Valor do BDI =>	1,34				7,38

15.1.23	Código	Banco	Descrição	Tipo	Und	Quant.	Porcent.	Valor Unit	Total	
Composição	89489	SINAPI	CURVA 90 GRAUS, PVC, SOLDÁVEL, DN 25MM, INSTALADO EM PRUMADA DE ÁGUA - FORNECIMENTO E INSTALAÇÃO. AF_06/2022	INHI - INSTALAÇÕES HIDROS SANITÁRIAS	UN	1,0000000		6,47	6,47	
Composição Auxiliar	88248	SINAPI	AUXILIAR DE ENCANADOR OU BOMBEIRO HIDRÁULICO COM ENCARGOS COMPLEMENTARES	SEDI - SERVIÇOS DIVERSOS	H	0,0706000	0,0000000	21,21	1,49	
Composição Auxiliar	88267	SINAPI	ENCANADOR OU BOMBEIRO HIDRÁULICO COM ENCARGOS COMPLEMENTARES	SEDI - SERVIÇOS DIVERSOS	H	0,0706000	0,0000000	24,24	1,71	
Insumo	00038383	SINAPI	LIXA D'AGUA EM FOLHA, GRAO 100	Material	UN	0,0108000	0,0000000	2,06	0,02	
Insumo	0000122	SINAPI	ADESIVO PLASTICO PARA PVC, FRASCO COM *850* GR	Material	UN	0,0071000	0,0000000	53,86	0,38	
Insumo	00020083	SINAPI	SOLUCAO PREPARADORA / LIMPADORA PARA PVC, FRASCO COM 1000 CM3	Material	UN	0,0080000	0,0000000	61,02	0,48	
Insumo	00001956	SINAPI	CURVA DE PVC 90 GRAUS, SOLDÁVEL, 25 MM, COR MARROM, PARA AGUA FRIA PREDIAL	Material	UN	1,0000000	0,0000000	2,39	2,39	
					MO sem LS =>	1,10	LS =>	1,29	MO com LS =>	2,39
					Valor do BDI =>	1,43				7,90

15.1.24	Código	Banco	Descrição	Tipo	Und	Quant.	Porcent.	Valor Unit	Total	
Composição	89384	SINAPI	CURVA DE TRANSPOSIÇÃO, PVC, SOLDÁVEL, DN 25MM, INSTALADO EM RAMAL OU SUB-RAMAL DE ÁGUA FORNECIMENTO E INSTALAÇÃO. AF_06/2022	INHI - INSTALAÇÕES HIDROS SANITÁRIAS	UN	1,0000000		10,87	10,87	
Composição Auxiliar	88248	SINAPI	AUXILIAR DE ENCANADOR OU BOMBEIRO HIDRÁULICO COM ENCARGOS COMPLEMENTARES	SEDI - SERVIÇOS DIVERSOS	H	0,1013000	0,0000000	21,21	2,14	
Composição Auxiliar	88267	SINAPI	ENCANADOR OU BOMBEIRO HIDRÁULICO COM ENCARGOS COMPLEMENTARES	SEDI - SERVIÇOS DIVERSOS	H	0,1013000	0,0000000	24,24	2,45	
Insumo	00020083	SINAPI	SOLUCAO PREPARADORA / LIMPADORA PARA PVC, FRASCO COM 1000 CM3	Material	UN	0,0080000	0,0000000	61,02	0,48	
Insumo	00038025	SINAPI	CURVA DE TRANSPOSIÇÃO, PVC, SOLDÁVEL, 25 MM, COR MARROM, PARA AGUA FRIA PREDIAL	Material	UN	1,0000000	0,0000000	5,36	5,36	
Insumo	0000122	SINAPI	ADESIVO PLASTICO PARA PVC, FRASCO COM *850* GR	Material	UN	0,0071000	0,0000000	53,86	0,38	
Insumo	00038383	SINAPI	LIXA D'AGUA EM FOLHA, GRAO 100	Material	UN	0,0338000	0,0000000	2,06	0,06	
					MO sem LS =>	1,58	LS =>	1,85	MO com LS =>	3,43
					Valor do BDI =>	2,41				13,28

15.1.25	Código	Banco	Descrição	Tipo	Und	Quant.	Porcent.	Valor Unit	Total
---------	--------	-------	-----------	------	-----	--------	----------	------------	-------

Composição	89530	SINAPI	LUVA DE CORRER, PVC, SOLDÁVEL, DN 25MM, INSTALADO EM PRUMADA DE ÁGUA - FORNECIMENTO E INSTALAÇÃO. AF_06/2022	INHI - INSTALAÇÕES HIDROS SANITÁRIAS	UN	1,0000000		12,90	12,90	
Composição Auxiliar	88248	SINAPI	AUXILIAR DE ENCANADOR OU BOMBEIRO HIDRÁULICO COM ENCARGOS COMPLEMENTARES	SEDI - SERVIÇOS DIVERSOS	H	0,0471000	0,0000000	21,21	0,99	
Composição Auxiliar	88267	SINAPI	ENCANADOR OU BOMBEIRO HIDRÁULICO COM ENCARGOS COMPLEMENTARES	SEDI - SERVIÇOS DIVERSOS	H	0,0471000	0,0000000	24,24	1,14	
Insumo	00003873	SINAPI	LUVA DE CORRER PARA TUBO SOLDAVEL, PVC, 25 MM, PARA AGUA FRIA PREDIAL	Material	UN	1,0000000	0,0000000	9,89	9,89	
Insumo	00020083	SINAPI	SOLUCAO PREPARADORA / LIMPADORA PARA PVC, FRASCO COM 1000 CM3	Material	UN	0,0080000	0,0000000	61,02	0,48	
Insumo	00000122	SINAPI	ADESIVO PLASTICO PARA PVC, FRASCO COM *850* GR	Material	UN	0,0071000	0,0000000	53,86	0,38	
Insumo	00038383	SINAPI	LIXA D'AGUA EM FOLHA, GRAO 100	Material	UN	0,0108000	0,0000000	2,06	0,02	
					MO sem LS =>	0,73	LS =>	0,86	MO com LS =>	1,59
					Valor do BDI =>	2,86				15,76

15.1.26	Código	Banco	Descrição	Tipo	Und	Quant.	Porcent.	Valor Unit	Total	
Composição	89577	SINAPI	LUVA DE CORRER, PVC, SOLDÁVEL, DN 50MM, INSTALADO EM PRUMADA DE ÁGUA - FORNECIMENTO E INSTALAÇÃO. AF_06/2022	INHI - INSTALAÇÕES HIDROS SANITÁRIAS	UN	1,0000000		28,99	28,99	
Composição Auxiliar	88267	SINAPI	ENCANADOR OU BOMBEIRO HIDRÁULICO COM ENCARGOS COMPLEMENTARES	SEDI - SERVIÇOS DIVERSOS	H	0,0847000	0,0000000	24,24	2,05	
Composição Auxiliar	88248	SINAPI	AUXILIAR DE ENCANADOR OU BOMBEIRO HIDRÁULICO COM ENCARGOS COMPLEMENTARES	SEDI - SERVIÇOS DIVERSOS	H	0,0847000	0,0000000	21,21	1,79	
Insumo	00000122	SINAPI	ADESIVO PLASTICO PARA PVC, FRASCO COM *850* GR	Material	UN	0,0165000	0,0000000	53,86	0,88	
Insumo	00003847	SINAPI	LUVA DE CORRER PARA TUBO SOLDAVEL, PVC, 50 MM, PARA AGUA FRIA PREDIAL	Material	UN	1,0000000	0,0000000	22,90	22,90	
Insumo	00038383	SINAPI	LIXA D'AGUA EM FOLHA, GRAO 100	Material	UN	0,0190000	0,0000000	2,06	0,03	
Insumo	00020083	SINAPI	SOLUCAO PREPARADORA / LIMPADORA PARA PVC, FRASCO COM 1000 CM3	Material	UN	0,0220000	0,0000000	61,02	1,34	
					MO sem LS =>	1,32	LS =>	1,55	MO com LS =>	2,87
					Valor do BDI =>	6,44				35,43

15.1.27	Código	Banco	Descrição	Tipo	Und	Quant.	Porcent.	Valor Unit	Total	
Composição	89356	SINAPI	TUBO, PVC, SOLDÁVEL, DE 25MM, INSTALADO EM RAMAL OU SUB-RAMAL DE ÁGUA - FORNECIMENTO E INSTALAÇÃO. AF_06/2022	INHI - INSTALAÇÕES HIDROS SANITÁRIAS	M	1,0000000		20,93	20,93	
Composição Auxiliar	88248	SINAPI	AUXILIAR DE ENCANADOR OU BOMBEIRO HIDRÁULICO COM ENCARGOS COMPLEMENTARES	SEDI - SERVIÇOS DIVERSOS	H	0,3800000	0,0000000	21,21	8,05	
Composição Auxiliar	88267	SINAPI	ENCANADOR OU BOMBEIRO HIDRÁULICO COM ENCARGOS COMPLEMENTARES	SEDI - SERVIÇOS DIVERSOS	H	0,3800000	0,0000000	24,24	9,21	
Insumo	00009868	SINAPI	TUBO PVC, SOLDAVEL, DE 25 MM, AGUA FRIA (NBR-5648)	Material	M	1,0493000	0,0000000	3,33	3,49	
Insumo	00038383	SINAPI	LIXA D'AGUA EM FOLHA, GRAO 100	Material	UN	0,0886000	0,0000000	2,06	0,18	
					MO sem LS =>	5,97	LS =>	6,94	MO com LS =>	12,91
					Valor do BDI =>	4,65				25,58

15.1.28	Código	Banco	Descrição	Tipo	Und	Quant.	Porcent.	Valor Unit	Total	
Composição	89357	SINAPI	TUBO, PVC, SOLDÁVEL, DE 32MM, INSTALADO EM RAMAL OU SUB-RAMAL DE ÁGUA - FORNECIMENTO E INSTALAÇÃO. AF_06/2022	INHI - INSTALAÇÕES HIDROS SANITÁRIAS	M	1,0000000		28,32	28,32	
Composição Auxiliar	88248	SINAPI	AUXILIAR DE ENCANADOR OU BOMBEIRO HIDRÁULICO COM ENCARGOS COMPLEMENTARES	SEDI - SERVIÇOS DIVERSOS	H	0,4530000	0,0000000	21,21	9,60	
Composição Auxiliar	88267	SINAPI	ENCANADOR OU BOMBEIRO HIDRÁULICO COM ENCARGOS COMPLEMENTARES	SEDI - SERVIÇOS DIVERSOS	H	0,4530000	0,0000000	24,24	10,98	
Insumo	00009869	SINAPI	TUBO PVC, SOLDAVEL, DE 32 MM, AGUA FRIA (NBR-5648)	Material	M	1,0493000	0,0000000	7,18	7,53	
Insumo	00038383	SINAPI	LIXA D'AGUA EM FOLHA, GRAO 100	Material	UN	0,1056000	0,0000000	2,06	0,21	
					MO sem LS =>	7,11	LS =>	8,28	MO com LS =>	15,39
					Valor do BDI =>	6,29				34,61

15.1.29	Código	Banco	Descrição	Tipo	Und	Quant.	Porcent.	Valor Unit	Total	
Composição	89448	SINAPI	TUBO, PVC, SOLDÁVEL, DE 40MM, INSTALADO EM PRUMADA DE ÁGUA - FORNECIMENTO E INSTALAÇÃO. AF_06/2022	INHI - INSTALAÇÕES HIDROS SANITÁRIAS	M	1,0000000		13,11	13,11	
Composição Auxiliar	88267	SINAPI	ENCANADOR OU BOMBEIRO HIDRÁULICO COM ENCARGOS COMPLEMENTARES	SEDI - SERVIÇOS DIVERSOS	H	0,0282000	0,0000000	24,24	0,68	
Composição Auxiliar	88248	SINAPI	AUXILIAR DE ENCANADOR OU BOMBEIRO HIDRÁULICO COM ENCARGOS COMPLEMENTARES	SEDI - SERVIÇOS DIVERSOS	H	0,0282000	0,0000000	21,21	0,59	
Insumo	00009874	SINAPI	TUBO PVC, SOLDAVEL, DE 40 MM, AGUA FRIA (NBR-5648)	Material	M	1,0493000	0,0000000	11,28	11,83	
Insumo	00038383	SINAPI	LIXA D'AGUA EM FOLHA, GRAO 100	Material	UN	0,0066000	0,0000000	2,06	0,01	
					MO sem LS =>	0,43	LS =>	0,52	MO com LS =>	0,95
					Valor do BDI =>	2,91				16,02

15.1.30	Código	Banco	Descrição	Tipo	Und	Quant.	Porcent.	Valor Unit	Total	
Composição	89869	SINAPI	TE, PVC, SOLDÁVEL, DN 25MM, INSTALADO EM DRENO DE AR-CONDICIONADO - FORNECIMENTO E INSTALAÇÃO. AF_08/2022	INHI - INSTALAÇÕES HIDROS SANITÁRIAS	UN	1,0000000		8,96	8,96	
Composição Auxiliar	88267	SINAPI	ENCANADOR OU BOMBEIRO HIDRÁULICO COM ENCARGOS COMPLEMENTARES	SEDI - SERVIÇOS DIVERSOS	H	0,1474000	0,0000000	24,24	3,57	
Composição Auxiliar	88248	SINAPI	AUXILIAR DE ENCANADOR OU BOMBEIRO HIDRÁULICO COM ENCARGOS COMPLEMENTARES	SEDI - SERVIÇOS DIVERSOS	H	0,1474000	0,0000000	21,21	3,12	
Insumo	00020083	SINAPI	SOLUCAO PREPARADORA / LIMPADORA PARA PVC, FRASCO COM 1000 CM3	Material	UN	0,0120000	0,0000000	61,02	0,73	
Insumo	00007139	SINAPI	TE SOLDAVEL, PVC, 90 GRAUS, 25 MM, PARA AGUA FRIA PREDIAL (NBR 5648)	Material	UN	1,0000000	0,0000000	0,96	0,96	
Insumo	00038383	SINAPI	LIXA D'AGUA EM FOLHA, GRAO 100	Material	UN	0,0092000	0,0000000	2,06	0,01	
Insumo	00000122	SINAPI	ADESIVO PLASTICO PARA PVC, FRASCO COM *850* GR	Material	UN	0,0106000	0,0000000	53,86	0,57	
					MO sem LS =>	2,31	LS =>	2,69	MO com LS =>	5,00
					Valor do BDI =>	1,99				10,95

15.1.31	Código	Banco	Descrição	Tipo	Und	Quant.	Porcent.	Valor Unit	Total
Composição	94690	SINAPI	TÉ, PVC, SOLDÁVEL, DN 32 MM INSTALADO EM RESERVAÇÃO PREDIAL DE ÁGUA - FORNECIMENTO E INSTALAÇÃO. AF_04/2024	INHI - INSTALAÇÕES HIDROS SANITÁRIAS	UN	1,0000000		9,33	9,33
Composição Auxiliar	88267	SINAPI	ENCANADOR OU BOMBEIRO HIDRÁULICO COM ENCARGOS COMPLEMENTARES	SEDI - SERVIÇOS DIVERSOS	H	0,1002000	0,0000000	24,24	2,42
Composição Auxiliar	88248	SINAPI	AUXILIAR DE ENCANADOR OU BOMBEIRO HIDRÁULICO COM ENCARGOS COMPLEMENTARES	SEDI - SERVIÇOS DIVERSOS	H	0,1002000	0,0000000	21,21	2,12
Insumo	00007140	SINAPI	TE SOLDAVEL, PVC, 90 GRAUS, 32 MM, PARA AGUA FRIA PREDIAL (NBR 5648)	Material	UN	1,0000000	0,0000000	3,02	3,02
Insumo	00038383	SINAPI	LIXA D'AGUA EM FOLHA, GRAO 100	Material	UN	0,0126000	0,0000000	2,06	0,02

Insumo	00020083	SINAPI	SOLUCAO PREPARADORA / LIMPADORA PARA PVC, FRASCO COM 1000 CM3	Material	UN	0,0165000	0,0000000	61,02	1,00	
Insumo	00000122	SINAPI	ADESIVO PLASTICO PARA PVC, FRASCO COM *850* GR	Material	UN	0,0141000	0,0000000	53,86	0,75	
					MO sem LS =>	1,57	LS =>	1,83	MO com LS =>	3,40
					Valor do BDI =>	2,07				11,40

15.1.32	Código	Banco	Descrição	Tipo	Und	Quant.	Porcent.	Valor Unit	Total	
Composição	104008	SINAPI	TE DE REDUÇÃO, 90 GRAUS, PVC, SOLDÁVEL, DN 50 MM X 32 MM, INSTALADO EM RAMAL DE DISTRIBUIÇÃO DE ÁGUA - FORNECIMENTO E INSTALAÇÃO. AF_06/2022	INHI - INSTALAÇÕES HIDROS SANITÁRIAS	UN	1,0000000		26,40	26,40	
Composição Auxiliar	88248	SINAPI	AUXILIAR DE ENCANADOR OU BOMBEIRO HIDRÁULICO COM ENCARGOS COMPLEMENTARES	SEDI - SERVIÇOS DIVERSOS	H	0,2610000	0,0000000	21,21	5,53	
Composição Auxiliar	88267	SINAPI	ENCANADOR OU BOMBEIRO HIDRÁULICO COM ENCARGOS COMPLEMENTARES	SEDI - SERVIÇOS DIVERSOS	H	0,2610000	0,0000000	24,24	6,32	
Insumo	00000122	SINAPI	ADESIVO PLASTICO PARA PVC, FRASCO COM *850* GR	Material	UN	0,0194000	0,0000000	53,86	1,04	
Insumo	00007130	SINAPI	TE DE REDUCAO, PVC, SOLDAVEL, 90 GRAUS, 50 MM X 32 MM, PARA AGUA FRIA PREDIAL	Material	UN	1,0000000	0,0000000	11,86	11,86	
Insumo	00020083	SINAPI	SOLUCAO PREPARADORA / LIMPADORA PARA PVC, FRASCO COM 1000 CM3	Material	UN	0,0248000	0,0000000	61,02	1,51	
Insumo	00038383	SINAPI	LIXA D'AGUA EM FOLHA, GRAO 100	Material	UN	0,0690000	0,0000000	2,06	0,14	
					MO sem LS =>	4,10	LS =>	4,77	MO com LS =>	8,87
					Valor do BDI =>	5,86				32,26

15.1.33	Código	Banco	Descrição	Tipo	Und	Quant.	Porcent.	Valor Unit	Total	
Composição	89400	SINAPI	TE DE REDUÇÃO, PVC, SOLDÁVEL, DN 32MM X 25MM, INSTALADO EM RAMAL OU SUB-RAMAL DE ÁGUA - FORNECIMENTO E INSTALAÇÃO. AF_06/2022	INHI - INSTALAÇÕES HIDROS SANITÁRIAS	UN	1,0000000		17,09	17,09	
Composição Auxiliar	88248	SINAPI	AUXILIAR DE ENCANADOR OU BOMBEIRO HIDRÁULICO COM ENCARGOS COMPLEMENTARES	SEDI - SERVIÇOS DIVERSOS	H	0,2221000	0,0000000	21,21	4,71	
Composição Auxiliar	88267	SINAPI	ENCANADOR OU BOMBEIRO HIDRÁULICO COM ENCARGOS COMPLEMENTARES	SEDI - SERVIÇOS DIVERSOS	H	0,2221000	0,0000000	24,24	5,38	
Insumo	00020083	SINAPI	SOLUCAO PREPARADORA / LIMPADORA PARA PVC, FRASCO COM 1000 CM3	Material	UN	0,0143000	0,0000000	61,02	0,87	
Insumo	00007136	SINAPI	TE DE REDUCAO, PVC, SOLDAVEL, 90 GRAUS, 32 MM X 25 MM, PARA AGUA FRIA PREDIAL	Material	UN	1,0000000	0,0000000	5,36	5,36	
Insumo	00000122	SINAPI	ADESIVO PLASTICO PARA PVC, FRASCO COM *850* GR	Material	UN	0,0124000	0,0000000	53,86	0,66	
Insumo	00038383	SINAPI	LIXA D'AGUA EM FOLHA, GRAO 100	Material	UN	0,0572000	0,0000000	2,06	0,11	
					MO sem LS =>	3,48	LS =>	4,06	MO com LS =>	7,54
					Valor do BDI =>	3,79				20,88

15.1.34	Código	Banco	Descrição	Tipo	Und	Quant.	Porcent.	Valor Unit	Total	
Composição	89627	SINAPI	TÊ DE REDUÇÃO, PVC, SOLDÁVEL, DN 50MM X 25MM, INSTALADO EM PRUMADA DE ÁGUA - FORNECIMENTO E INSTALAÇÃO. AF_06/2022	INHI - INSTALAÇÕES HIDROS SANITÁRIAS	UN	1,0000000		16,50	16,50	
Composição Auxiliar	88267	SINAPI	ENCANADOR OU BOMBEIRO HIDRÁULICO COM ENCARGOS COMPLEMENTARES	SEDI - SERVIÇOS DIVERSOS	H	0,1318000	0,0000000	24,24	3,19	
Composição Auxiliar	88248	SINAPI	AUXILIAR DE ENCANADOR OU BOMBEIRO HIDRÁULICO COM ENCARGOS COMPLEMENTARES	SEDI - SERVIÇOS DIVERSOS	H	0,1318000	0,0000000	21,21	2,79	
Insumo	00038383	SINAPI	LIXA D'AGUA EM FOLHA, GRAO 100	Material	UN	0,0244000	0,0000000	2,06	0,05	
Insumo	00007129	SINAPI	TE DE REDUCAO, PVC, SOLDAVEL, 90 GRAUS, 50 MM X 25 MM, PARA AGUA FRIA PREDIAL	Material	UN	1,0000000	0,0000000	8,16	8,16	
Insumo	00020083	SINAPI	SOLUCAO PREPARADORA / LIMPADORA PARA PVC, FRASCO COM 1000 CM3	Material	UN	0,0225000	0,0000000	61,02	1,37	
Insumo	00000122	SINAPI	ADESIVO PLASTICO PARA PVC, FRASCO COM *850* GR	Material	UN	0,0176000	0,0000000	53,86	0,94	
					MO sem LS =>	2,06	LS =>	2,41	MO com LS =>	4,47
					Valor do BDI =>	3,66				20,16

15.1.35	Código	Banco	Descrição	Tipo	Und	Quant.	Porcent.	Valor Unit	Total	
Composição	89366	SINAPI	JOELHO 90 GRAUS COM BUCHA DE LATÃO, PVC, SOLDÁVEL, DN 25MM, X 3/4" INSTALADO EM RAMAL OU SUB-RAMAL DE ÁGUA - FORNECIMENTO E INSTALAÇÃO. AF_06/2022	INHI - INSTALAÇÕES HIDROS SANITÁRIAS	UN	1,0000000		13,68	13,68	
Composição Auxiliar	88248	SINAPI	AUXILIAR DE ENCANADOR OU BOMBEIRO HIDRÁULICO COM ENCARGOS COMPLEMENTARES	SEDI - SERVIÇOS DIVERSOS	H	0,1416000	0,0000000	21,21	3,00	
Composição Auxiliar	88267	SINAPI	ENCANADOR OU BOMBEIRO HIDRÁULICO COM ENCARGOS COMPLEMENTARES	SEDI - SERVIÇOS DIVERSOS	H	0,1416000	0,0000000	24,24	3,43	
Insumo	00000122	SINAPI	ADESIVO PLASTICO PARA PVC, FRASCO COM *850* GR	Material	UN	0,0059000	0,0000000	53,86	0,31	
Insumo	00003524	SINAPI	JOELHO PVC, SOLDAVEL, COM BUCHA DE LATAO, 90 GRAUS, 25 MM X 3/4", PARA AGUA FRIA PREDIAL	Material	UN	1,0000000	0,0000000	6,46	6,46	
Insumo	00038383	SINAPI	LIXA D'AGUA EM FOLHA, GRAO 100	Material	UN	0,0338000	0,0000000	2,06	0,06	
Insumo	00020083	SINAPI	SOLUCAO PREPARADORA / LIMPADORA PARA PVC, FRASCO COM 1000 CM3	Material	UN	0,0070000	0,0000000	61,02	0,42	
					MO sem LS =>	2,22	LS =>	2,59	MO com LS =>	4,81
					Valor do BDI =>	3,04				16,72

15.1.36	Código	Banco	Descrição	Tipo	Und	Quant.	Porcent.	Valor Unit	Total	
Composição	90373	SINAPI	JOELHO 90 GRAUS COM BUCHA DE LATÃO, PVC, SOLDÁVEL, DN 25MM, X 1/2" INSTALADO EM RAMAL OU SUB-RAMAL DE ÁGUA - FORNECIMENTO E INSTALAÇÃO. AF_06/2022	INHI - INSTALAÇÕES HIDROS SANITÁRIAS	UN	1,0000000		11,04	11,04	
Composição Auxiliar	88248	SINAPI	AUXILIAR DE ENCANADOR OU BOMBEIRO HIDRÁULICO COM ENCARGOS COMPLEMENTARES	SEDI - SERVIÇOS DIVERSOS	H	0,1312000	0,0000000	21,21	2,78	
Composição Auxiliar	88267	SINAPI	ENCANADOR OU BOMBEIRO HIDRÁULICO COM ENCARGOS COMPLEMENTARES	SEDI - SERVIÇOS DIVERSOS	H	0,1312000	0,0000000	24,24	3,18	
Insumo	00020147	SINAPI	JOELHO PVC, SOLDAVEL, COM BUCHA DE LATAO, 90 GRAUS, 25 MM X 1/2", PARA AGUA FRIA PREDIAL	Material	UN	1,0000000	0,0000000	4,29	4,29	
Insumo	00038383	SINAPI	LIXA D'AGUA EM FOLHA, GRAO 100	Material	UN	0,0315000	0,0000000	2,06	0,06	
Insumo	00000122	SINAPI	ADESIVO PLASTICO PARA PVC, FRASCO COM *850* GR	Material	UN	0,0059000	0,0000000	53,86	0,31	
Insumo	00020083	SINAPI	SOLUCAO PREPARADORA / LIMPADORA PARA PVC, FRASCO COM 1000 CM3	Material	UN	0,0070000	0,0000000	61,02	0,42	
					MO sem LS =>	2,05	LS =>	2,40	MO com LS =>	4,45
					Valor do BDI =>	2,45				13,49

15.1.37	Código	Banco	Descrição	Tipo	Und	Quant.	Porcent.	Valor Unit	Total
Composição	GPU2194	Próprio	PRESSURIZADOR DE ÁGUA MAX PRESS 270 VF MONOFASICO 220V	ASTU - ASSENTAMENTO DE TUBOS E PECAS	UN	1,0000000		12.811,54	12.811,54
Composição Auxiliar	88267	SINAPI	ENCANADOR OU BOMBEIRO HIDRÁULICO COM ENCARGOS COMPLEMENTARES	SEDI - SERVIÇOS DIVERSOS	H	3,5060000	0,0000000	24,24	84,98
Composição Auxiliar	88248	SINAPI	AUXILIAR DE ENCANADOR OU BOMBEIRO HIDRÁULICO COM ENCARGOS COMPLEMENTARES	SEDI - SERVIÇOS DIVERSOS	H	5,2600000	0,0000000	21,21	111,56
Insumo	6701060	Próprio	PRESSURIZADOR DE ÁGUA MAX PRESS 270 VF MONOFASICO 220V	Equipamento	UN	1,0000000	0,0000000	12.615,00	12.615,00

MO sem LS => 67,67 LS => 78,64 MO com LS => 146,31
Valor do BDI => 2.848,00 15.659,54

15.1.38	Código	Banco	Descrição	Tipo	Und	Quant.	Porcent.	Valor Unit	Total	
Composição	COMP171038	Próprio	Reservatório de fibra de vidro - capacidade de 15.000 litros REFERENCIA CPOS/CDHU (48.02.008)	48,02	UN	1,0000000		9.595,47	9.595,47	
Composição Auxiliar	88267	SINAPI	ENCANADOR OU BOMBEIRO HIDRÁULICO COM ENCARGOS COMPLEMENTARES	SEDI - SERVIÇOS DIVERSOS	H	1,0000000	0,0000000	24,24	24,24	
Composição Auxiliar	88248	SINAPI	AUXILIAR DE ENCANADOR OU BOMBEIRO HIDRÁULICO COM ENCARGOS COMPLEMENTARES	SEDI - SERVIÇOS DIVERSOS	H	4,0000000	0,0000000	21,21	84,84	
Insumo	O.18.000.0650	CPOS/CDHU	Reservatório em políester reforçado de fibra vidro, capacidade de 15.000 litros	Material	UN	1,0000000	0,0000000	9.486,39	9.486,39	
					MO sem LS =>	37,19	LS =>	43,24	MO com LS =>	80,43
					Valor do BDI =>	2.133,07			11.728,54	

15.1.39	Código	Banco	Descrição	Tipo	Und	Quant.	Porcent.	Valor Unit	Total	
Composição	89415	SINAPI	CURVA 90 GRAUS, PVC, SOLDÁVEL, DN 32MM, INSTALADO EM RAMAL DE DISTRIBUIÇÃO DE ÁGUA - FORNECIMENTO E INSTALAÇÃO. AF_06/2022	INHI - INSTALAÇÕES HIDROS SANITÁRIAS	UN	1,0000000		13,77	13,77	
Composição Auxiliar	88267	SINAPI	ENCANADOR OU BOMBEIRO HIDRÁULICO COM ENCARGOS COMPLEMENTARES	SEDI - SERVIÇOS DIVERSOS	H	0,1621000	0,0000000	24,24	3,92	
Composição Auxiliar	88248	SINAPI	AUXILIAR DE ENCANADOR OU BOMBEIRO HIDRÁULICO COM ENCARGOS COMPLEMENTARES	SEDI - SERVIÇOS DIVERSOS	H	0,1621000	0,0000000	21,21	3,43	
Insumo	00000122	SINAPI	ADESIVO PLÁSTICO PARA PVC, FRASCO COM *850* GR	Material	UN	0,0094000	0,0000000	53,86	0,50	
Insumo	00001957	SINAPI	CURVA DE PVC 90 GRAUS, SOLDÁVEL, 32 MM, COR MARROM, PARA ÁGUA FRIA PREDIAL	Material	UN	1,0000000	0,0000000	5,18	5,18	
Insumo	00020083	SINAPI	SOLUÇÃO PREPARADORA / LIMPADORA PARA PVC, FRASCO COM 1000 CM3	Material	UN	0,0110000	0,0000000	61,02	0,67	
Insumo	00038383	SINAPI	LIXA D'ÁGUA EM FOLHA, GRAO 100	Material	UN	0,0360000	0,0000000	2,06	0,07	
					MO sem LS =>	2,54	LS =>	2,96	MO com LS =>	5,50
					Valor do BDI =>	3,06			16,83	

15.1.40	Código	Banco	Descrição	Tipo	Und	Quant.	Valor Unit	Total
Composição	12882	ORSE	Pressurizador até 12mca/160w/220v	Diversos	Un	1,0000000	906,34	906,34
Item	13650	ORSE	Pressurizador até 12mca/160w/220v	Material	Un	1,0000000	874,81	874,81
Composição	10549	ORSE	Encargos Complementares - Servente	Provisórios	h	0,5000000	3,79	1,89
Composição	10552	ORSE	Encargos Complementares - Eletricista	Provisórios	h	0,5000000	3,65	1,82
Composição	10554	ORSE	Encargos Complementares - Encanador	Provisórios	h	0,5000000	3,72	1,86
Insumo	00002436/SIN	ORSE	Eletricista (horista)	Mão de Obra	h	0,5000000	19,13	9,56
Insumo	00002696/SIN	ORSE	Encanador ou bombeiro hidráulico (horista)	Mão de Obra	h	0,5000000	19,13	9,56
Insumo	00006111/SIN	ORSE	Servente de obras (horista)	Mão de Obra	h	0,5000000	13,65	6,82

Detalhamento de Cálculo ORSE

Item	Código	Banco	Descrição	Tipo	Und	Quant.	Valor Unit	Total
Insumo	4728	ORSE	Talhadreira chata 10"	Material	un	0,0001500	18,58	0,00
Insumo	00012894/SIN	ORSE	Capa para chuva em pvc com forro de poliéster, com capuz (amarelo ou azul)	Material	un	0,0003000	17,48	0,00
Insumo	10599	ORSE	Protetor solar fps 30 com 120ml	Material	un	0,0027000	18,00	0,04
Insumo	10761	ORSE	Refeição - café da manhã (café com leite e dois pães com manteiga)	Serviços	un	0,1527000	5,00	0,76
Insumo	10492	ORSE	Cesta Básica	Material	un	0,0067500	190,00	1,28
Insumo	10593	ORSE	Praio simples 30cm	Material	un	0,0000500	19,57	0,00
Insumo	11241	ORSE	Alicate volt-ampermetro	Material	un	0,0001000	163,00	0,01
Insumo	00012893/SIN	ORSE	Bota de segurança com biqueira de aço e colarinho acolchoado	Material	par	0,0011500	64,56	0,07
Insumo	10592	ORSE	Lima chata 12"	Material	un	0,0000500	36,57	0,00
Insumo	11256	ORSE	Tarracha para tubos PVC de 1 1/2"	Material	un	0,0002000	60,00	0,01
Insumo	10579	ORSE	Chave de fenda chata 30 cm	Material	un	0,0001000	26,89	0,00
Insumo	10788	ORSE	Pá quadrada	Material	un	0,0001000	36,90	0,00
Insumo	11254	ORSE	Tarracha para tubos PVC de 3/4"	Material	un	0,0003500	27,49	0,00
Insumo	11255	ORSE	Tarracha para tubos PVC de 1"	Material	un	0,0003000	63,00	0,01
Insumo	00002711/SIN	ORSE	Carrinho de mão de aço capacidade 50 a 60 l, pneu com câmara	Material	un	0,0001000	166,00	0,01
Insumo	10596	ORSE	Protetor auricular	Material	un	0,0067500	4,90	0,03
Insumo	00012895/SIN	ORSE	Capacete de segurança aba frontal com suspensão de polietileno, sem jugular (classe b)	Material	un	0,0009000	13,45	0,01
Insumo	10517	ORSE	Exames admissionais/demissionais (checkup)	Serviços	cj	0,0006000	300,00	0,18
Insumo	11242	ORSE	Chave inglesa 12"	Material	un	0,0000500	34,00	0,00
Insumo	941	ORSE	Fardamento com mangas curta	Material	un	0,0022500	190,76	0,42
Insumo	00002696/SIN	ORSE	Encanador ou bombeiro hidráulico (horista)	Mão de Obra	h	0,5000000	19,13	9,56
Insumo	1651	ORSE	Óculos branco proteção	Material	pr	0,0012000	6,70	0,00
Insumo	11240	ORSE	Alicate com isolamento	Material	un	0,0001000	47,69	0,00
Insumo	4729	ORSE	Marreta 1 kg com cabo	Material	un	0,0000500	37,80	0,00
Insumo	00012892/SIN	ORSE	Luva raspa de couro, cano curto (punho 7" cm)	Material	par	0,0034500	12,10	0,04
Insumo	00006111/SIN	ORSE	Servente de obras (horista)	Mão de Obra	h	0,5000000	13,65	6,82
Insumo	13650	ORSE	Pressurizador até 12mca/160w/220v	Material	Un	1,0000000	874,81	874,81
Insumo	00002436/SIN	ORSE	Eletricista (horista)	Mão de Obra	h	0,5000000	19,13	9,56
Insumo	158	ORSE	Almoço (Participação do empregador)	Material	un	0,1527000	14,00	2,13
Insumo	11257	ORSE	Tarracha para tubos PVC de 1 1/4"	Material	un	0,0002000	32,30	0,00
Insumo	10362	ORSE	Seguro de vida e acidente em grupo	Serviços	un	0,0067500	12,54	0,08
Insumo	11253	ORSE	Tarracha para tubos PVC de 1/2"	Material	un	0,0005500	26,50	0,01

Insumo	2378	ORSE	Vale transporte	Material	un	0,1124500	4,50	0,50		
				MO sem LS =>		11,99	LS =>	13,95	MO com LS =>	25,94
				Valor do BDI =>		201,47			Valor com BDI =>	1.107,81
15.1.41	Código Banco	Descrição	Tipo	Und	Quant.	Porcent.	Valor Unit	Total		
Composição	COMP171039	Próprio Reservatório em polietileno de alta densidade (cisterna) com antioxidante e proteção contra raios ultravioleta (UV) - capacidade de 5.000 litros REFERENCIA CPOS/CDHU (48.02.300)	48,02	UN	1,0000000		7.268,70	7.268,70		
Composição Auxiliar	88248	SINAPI AUXILIAR DE ENCANADOR OU BOMBEIRO HIDRÁULICO COM ENCARGOS COMPLEMENTARES	SEDI - SERVIÇOS DIVERSOS	H	2,5000000	0,0000000	21,21	53,02		
Composição Auxiliar	88267	SINAPI ENCANADOR OU BOMBEIRO HIDRÁULICO COM ENCARGOS COMPLEMENTARES	SEDI - SERVIÇOS DIVERSOS	H	1,0000000	0,0000000	24,24	24,24		
Insumo	M.04.000.0650 U 82	CPOS/CDHU Reservatório em polietileno de alta densidade (cisterna), antioxidante e proteção anti UV, capacidade de 5.000 litros, com acessórios, ref. Acqualimp ou equivalente	Material	UN	1,0000000	0,0000000	7.191,44	7.191,44		
				MO sem LS =>		26,46	LS =>	30,75	MO com LS =>	57,21
				Valor do BDI =>		1.615,83				8.884,53

15.2.1	Código Banco	Descrição	Tipo	Und	Quant.	Porcent.	Valor Unit	Total		
Composição	89707	SINAPI CAIXA SIFONADA, PVC, DN 100 X 100 X 50 MM, JUNTA ELÁSTICA, FORNECIDA E INSTALADA EM RAMAL DE DESCARGA OU EM RAMAL DE ESGOTO SANITÁRIO. AF_08/2022	INHI - INSTALAÇÕES HIDROS SANITÁRIAS	UN	1,0000000		46,12	46,12		
Composição Auxiliar	88248	SINAPI AUXILIAR DE ENCANADOR OU BOMBEIRO HIDRÁULICO COM ENCARGOS COMPLEMENTARES	SEDI - SERVIÇOS DIVERSOS	H	0,3987000	0,0000000	21,21	8,45		
Composição Auxiliar	88267	SINAPI ENCANADOR OU BOMBEIRO HIDRÁULICO COM ENCARGOS COMPLEMENTARES	SEDI - SERVIÇOS DIVERSOS	H	0,3987000	0,0000000	24,24	9,66		
Insumo	00005103	SINAPI CAIXA SIFONADA PVC, 100 X 100 X 50 MM, COM GRELHA REDONDA, BRANCA	Material	UN	1,0000000	0,0000000	23,73	23,73		
Insumo	00020083	SINAPI SOLUCAO PREPARADORA / LIMPADORA PARA PVC, FRASCO COM 1000 CM3	Material	UN	0,0440000	0,0000000	61,02	2,68		
Insumo	00038383	SINAPI LIXA D'AGUA EM FOLHA, GRAO 100	Material	UN	0,0154000	0,0000000	2,06	0,03		
Insumo	00000122	SINAPI ADESIVO PLASTICO PARA PVC, FRASCO COM *850* GR	Material	UN	0,0292000	0,0000000	53,86	1,57		
				MO sem LS =>		6,26	LS =>	7,28	MO com LS =>	13,54
				Valor do BDI =>		10,25				56,37

15.2.2	Código Banco	Descrição	Tipo	Und	Quant.	Valor Unit	Total		
Composição	4883	ORSE Caixa de inspeção 0.60 x 0.60 x 0.60m	Caixas de Passagem em alvenaria de tijolos maciços	un	1,0000000	641,89	641,89		
Item	Código Banco	Descrição	Tipo	Und	Quant.	Valor Unit	Total		
Composição	72	ORSE Reaterro manual de valas, com compactação utilizando sêpo, sem controle do grau de compactação	Aterros / Reaterros / Compactações	m³	1,1500000	34,97	40,21		
Composição	80	ORSE Forma plana para fundações, em compensado resinado 12mm, 02 usos	Formas para Fundações	m²	1,1700000	106,49	124,59		
Composição	155	ORSE Alvenaria tijolo cerâmico maciço (5x9x19), esp = 0,09m (singela), com argamassatraço t5 - 1:2:8 (cimento / cal / areia) c/ junta de 2,0cm - R1	Alvenarias de Vedação	m²	1,8000000	108,23	194,81		
Composição	95	ORSE Concreto simples fabricado na obra, fck=13,5 mpa, lançado e adensado	Alvenarias de Pedra e Concretos para Fundações	m³	0,0810000	553,30	44,81		
Composição	126	ORSE Concreto simples fabricado na obra, fck=15 mpa, lançado e adensado	Concreto Simples	m³	0,0810000	578,84	46,88		
Composição	1908	ORSE Reboco ou emboço externo, de parede, com argamassa traço t5 - 1:2:8 (cimento / cal / areia), espessura 2,0 cm	Argamassas	m²	1,7100000	35,46	60,63		
Composição	2497	ORSE Escavação manual de vala ou cava em material de 1ª categoria, profundidade até 1,50m	Escavação Manual em Área Urbana	m³	1,8000000	52,47	94,44		
Composição	3310	ORSE Chapisco em parede com argamassa traço t1 - 1:3 (cimento / areia) - Revisado 08/2015	Conversão InfoWOrca	m²	1,7100000	6,62	11,32		
Composição	140	ORSE Aço CA - 50 Ø 6,3 a 12,5mm, inclusive corte, dobragem, montagem e colocação de ferragens nas formas, para superestruturas e fundações - R1	Armaduras Convencionais	kg	1,7300000	13,35	23,09		

Detalhamento de Cálculo ORSE

Item	Código Banco	Descrição	Tipo	Und	Quant.	Valor Unit	Total		
Insumo	ORSE	Armador (horista)	Mão de Obra	h	0,1675600	19,13	3,20		
Insumo	00000378/SIN 11265	ORSE Martelo de borracha com cabo	Material	un	0,0015965	18,75	0,02		
Insumo	00002692/SIN 11244	ORSE Desmoldante protetor para formas de madeira, de base oleosa emulsionada em água	Material	l	0,0175500	8,31	0,14		
Insumo	ORSE	Martelo com unha	Material	un	0,0003627	48,95	0,01		
Insumo	ORSE	Capa para chuva em pvc com forro de poliester, com capuz (amarela ou azul)	Material	un	0,0040073	17,48	0,07		
Insumo	00012894/SIN 00012895/SIN 10586	ORSE Capacete de segurança aba frontal com suspensao de polietileno, sem jugular (classe b)	Material	un	0,0120219	13,45	0,16		
Insumo	ORSE	Torquesa	Material	un	0,0000335	39,00	0,00		
Insumo	4728	ORSE Talhadeira chata 10"	Material	un	0,0042193	18,58	0,07		
Insumo	ORSE	Areia grossa - posto jazida/fornecedor (retirado na jazida, sem transporte)	Material	m³	0,2619648	111,43	29,19		
Insumo	00000367/SIN 11245	ORSE Desempoladeira de madeira 12x22	Material	un	0,0027939	11,60	0,03		
Insumo	10585	ORSE Arco de serra	Material	un	0,0000335	19,90	0,00		
Insumo	10789	ORSE Nível de bolha de madeira	Material	un	0,0007983	15,40	0,01		
Insumo	158	ORSE Almoço (Participação do empregador)	Material	un	2,0397096	14,00	28,55		
Insumo	2378	ORSE Vale transporte	Material	un	1,7140269	4,50	7,71		
Insumo	4729	ORSE Marreta 1 kg com cabo	Material	un	0,0014064	37,80	0,05		
Insumo	ORSE	Areia média - posto jazida/fornecedor (retirado na jazida, sem transporte)	Material	m³	0,0092340	110,00	1,01		
Insumo	00000370/SIN 81	ORSE Aço ca-50 6,3 a 12,5 mm	Material	kg	1,7300000	9,48	16,40		
Insumo	ORSE	Pedreiro (horista)	Mão de Obra	h	3,9913200	19,13	76,34		
Insumo	00004750/SIN 11247	ORSE Serra mármore	Material	un	0,0003991	327,80	0,13		
Insumo	ORSE	Prego de aço polido com cabeça 16 x 24 (2 1/4 x 12)	Material	kg	0,3510000	18,43	6,46		
Insumo	00005067/SIN 10599	ORSE Protetor solar fps 30 com 120ml	Material	un	0,0380656	18,00	0,64		
Insumo	10517	ORSE Exames admissionais/demissionais (checkup)	Serviços	cj	0,0080146	300,00	2,40		
Insumo	10761	ORSE Refeição - café da manhã (café com leite e dois pães com manteiga)	Serviços	un	2,0397096	5,00	10,19		
Insumo	1651	ORSE Óculos branco proteção	Material	pr	0,0158478	6,70	0,10		
Insumo	ORSE	Sarrafo *2,5 x 10* cm em pinus, mista ou equivalente da regio - bruta	Material	m	2,3400000	5,58	13,05		
Insumo	00004509/SIN								

Insumo	2212	ORSE	Tijolo cerâmico maciço 5 x 9 x 19cm	Material	un	122,4000000	0,58	70,99		
Insumo	00039315/SIN API	ORSE	Espacador / distanciador tipo garra dupla, em plástico, cobertura "20" mm, para ferragens de lajes e fundo de vigas	Material	un	0,6920000	0,35	0,24		
Insumo	10282	ORSE	Regua de alumínio c/ 2,00m (para pedreiro)	Material	un	0,0007983	45,00	0,03		
Insumo	10596	ORSE	Protetor auricular	Material	un	0,0901640	4,90	0,44		
Insumo	11264	ORSE	Marreta de 1/2 kg com cabo	Material	un	0,0007983	13,52	0,01		
Insumo	11248	ORSE	Furadeira e Parafusadeira elétrica Bosch ou Similar profissional	Equipamento	un	0,0001813	246,00	0,04		
Insumo	00002711/SIN	ORSE	Carrinho de mão de aço capacidade 50 a 60 l, pneu com câmara	Material	un	0,0028128	166,00	0,46		
Insumo	10577	ORSE	Serrote 40cm	Material	un	0,0001813	29,90	0,00		
Insumo	10362	ORSE	Seguro de vida e acidente em grupo	Serviços	un	0,0901640	12,54	1,13		
Insumo	00012893/SIN	ORSE	Bota de segurança com biqueira de aço e colarinho acolchoado	Material	par	0,0158478	64,56	1,02		
Insumo	11249	ORSE	Serra circular elétrica portátil	Equipamento	un	0,0001813	617,95	0,11		
Insumo	4722	ORSE	Colher de pedreiro	Material	un	0,0015965	18,80	0,03		
Insumo	4174	ORSE	Desempeneadeira de aço lisa, cabo madeira, ref.143, Atlas ou similar	Material	un	0,0019957	12,00	0,02		
Insumo	00001213/SIN	ORSE	Carpinteiro de formas para concreto (horista)	Mão de Obra	h	1,8133200	19,13	34,68		
Insumo	00004721/SIN	ORSE	Pedra britada n. 1 (9,5 a 19 mm) posto pedra/fornecedor, sem frete	Material	m³	0,0338580	119,72	4,05		
Insumo	00043130/SIN	ORSE	Arame galvanizado 12 bwg, d = 2,76 mm (0,048 kg/m) ou 14 bwg, d = 2,11 mm (0,026 kg/m)	Material	kg	0,1755000	25,00	4,38		
Insumo	630	ORSE	Compensado resinado 12mm - Madeirit ou similar	Material	m²	0,6435000	40,08	25,79		
Insumo	10578	ORSE	Formão grande	Material	un	0,0003627	15,15	0,00		
Insumo	941	ORSE	Fardamento com mangas curta	Material	un	0,0300547	190,76	5,73		
Insumo	1569	ORSE	Madeira mista serrada (barrote) 6 x 6cm - 0,0036 m³/m (angelim, louro)	Material	m	0,5850000	6,75	3,94		
Insumo	00004718/SIN	ORSE	Pedra britada n. 2 (19 a 38 mm) posto pedra/fornecedor, sem frete	Material	m³	0,1015740	120,35	12,22		
Insumo	00039017/SIN API	ORSE	Espacador / distanciador circular com entrada lateral, em plástico, para vergalhão "4,2 a 12,5" mm, cobertura 20 mm	Material	un	0,6920000	0,22	0,15		
Insumo	00001379/SIN	ORSE	Cimento portland composto cp ii-32	Material	kg	64,9619100	0,76	49,37		
Insumo	10579	ORSE	Chave de fenda chata 30 cm	Material	un	0,0003627	26,89	0,00		
Insumo	00043132/SIN	ORSE	Arame recozido 16 bwg, d = 1,65 mm (0,016 kg/m) ou 18 bwg, d = 1,25 mm (0,01 kg/m)	Material	kg	0,0346000	25,00	0,86		
Insumo	10790	ORSE	Prumo de face	Material	un	0,0003991	25,95	0,01		
Insumo	00001108/SIN	ORSE	Cal hidratada ch-I para argamassas	Material	kg	16,7076000	1,23	20,55		
Insumo	10788	ORSE	Pá quadrada	Material	un	0,0028128	36,90	0,10		
Insumo	00006111/SIN	ORSE	Servente de obras (horista)	Mão de Obra	h	14,0642400	13,65	191,90		
Insumo	11246	ORSE	Escala métrica de bambú	Material	un	0,0027939	10,22	0,02		
Insumo	00012892/SIN	ORSE	Luva raspa de couro, cano curto (punho "7" cm)	Material	par	0,0460838	12,10	0,55		
Insumo	11243	ORSE	Martelo sem unha	Material	un	0,0003991	28,00	0,01		
Insumo	10492	ORSE	Cesta Básica	Material	un	0,0901640	190,00	17,13		
					MO sem LS =>	141,58	LS =>	164,54	MO com LS =>	306,12
					Valor do BDI =>	142,69			Valor com BDI =>	784,58

15.2.3	Código	Banco	Descrição	Tipo	Und	Quant.	Porcent.	Valor Unit	Total	
Composição	104328	SINAPI	CAIXA SIFONADA, COM GRELHA QUADRADA, PVC, DN 150 X 150 X 50 MM, JUNTA SOLDÁVEL, FORNECIDA E INSTALADA EM RAMAL DE DESCARGA OU EM RAMAL DE ESGOTO SANITÁRIO. AF_08/2022	INHI - INSTALAÇÕES HIDROS SANITÁRIAS	UN	1,0000000		67,91	67,91	
Composição Auxiliar	88267	SINAPI	ENCANADOR OU BOMBEIRO HIDRÁULICO COM ENCARGOS COMPLEMENTARES	SEDI - SERVIÇOS DIVERSOS	H	0,4231000	0,0000000	24,24	10,25	
Composição Auxiliar	88248	SINAPI	AUXILIAR DE ENCANADOR OU BOMBEIRO HIDRÁULICO COM ENCARGOS COMPLEMENTARES	SEDI - SERVIÇOS DIVERSOS	H	0,4231000	0,0000000	21,21	8,97	
Insumo	00011712	SINAPI	CAIXA SIFONADA, PVC, 150 X 150 X 50 MM, COM GRELHA QUADRADA, BRANCA (NBR 5688)	Material	UN	1,0000000	0,0000000	44,41	44,41	
Insumo	00000122	SINAPI	ADESIVO PLÁSTICO PARA PVC, FRASCO COM "850" GR	Material	UN	0,0292000	0,0000000	53,86	1,57	
Insumo	00020083	SINAPI	SOLUÇÃO PREPARADORA / LIMPADORA PARA PVC, FRASCO COM 1000 CM3	Material	UN	0,0440000	0,0000000	61,02	2,68	
Insumo	00038383	SINAPI	LIXA D'ÁGUA EM FOLHA, GRAO 100	Material	UN	0,0154000	0,0000000	2,06	0,03	
					MO sem LS =>	6,64	LS =>	7,73	MO com LS =>	14,37
					Valor do BDI =>	15,09				83,00

15.2.4	Código	Banco	Descrição	Tipo	Und	Quant.	Porcent.	Valor Unit	Total	
Composição	89708	SINAPI	CAIXA SIFONADA, PVC, DN 150 X 185 X 75 MM, JUNTA ELÁSTICA, FORNECIDA E INSTALADA EM RAMAL DE DESCARGA OU EM RAMAL DE ESGOTO SANITÁRIO. AF_08/2022	INHI - INSTALAÇÕES HIDROS SANITÁRIAS	UN	1,0000000		99,67	99,67	
Composição Auxiliar	88248	SINAPI	AUXILIAR DE ENCANADOR OU BOMBEIRO HIDRÁULICO COM ENCARGOS COMPLEMENTARES	SEDI - SERVIÇOS DIVERSOS	H	0,4777000	0,0000000	21,21	10,13	
Composição Auxiliar	88267	SINAPI	ENCANADOR OU BOMBEIRO HIDRÁULICO COM ENCARGOS COMPLEMENTARES	SEDI - SERVIÇOS DIVERSOS	H	0,4777000	0,0000000	24,24	11,57	
Insumo	00011714	SINAPI	CAIXA SIFONADA, PVC, 150 X "185" X 75 MM, COM GRELHA QUADRADA, BRANCA	Material	UN	1,0000000	0,0000000	68,01	68,01	
Insumo	00038383	SINAPI	LIXA D'ÁGUA EM FOLHA, GRAO 100	Material	UN	0,0184000	0,0000000	2,06	0,03	
Insumo	00020083	SINAPI	SOLUÇÃO PREPARADORA / LIMPADORA PARA PVC, FRASCO COM 1000 CM3	Material	UN	0,1040000	0,0000000	61,02	6,34	
Insumo	00000122	SINAPI	ADESIVO PLÁSTICO PARA PVC, FRASCO COM "850" GR	Material	UN	0,0668000	0,0000000	53,86	3,59	
					MO sem LS =>	7,50	LS =>	8,73	MO com LS =>	16,23
					Valor do BDI =>	22,15				121,82

15.2.5	Código	Banco	Descrição	Tipo	Und	Quant.	Porcent.	Valor Unit	Total
Composição	89709	SINAPI	RALO SIFONADO, PVC, DN 100 X 40 MM, JUNTA SOLDÁVEL, FORNECIDO E INSTALADO EM RAMAL DE DESCARGA OU EM RAMAL DE ESGOTO SANITÁRIO. AF_08/2022	INHI - INSTALAÇÕES HIDROS SANITÁRIAS	UN	1,0000000		20,18	20,18
Composição Auxiliar	88267	SINAPI	ENCANADOR OU BOMBEIRO HIDRÁULICO COM ENCARGOS COMPLEMENTARES	SEDI - SERVIÇOS DIVERSOS	H	0,1652000	0,0000000	24,24	4,00
Composição Auxiliar	88248	SINAPI	AUXILIAR DE ENCANADOR OU BOMBEIRO HIDRÁULICO COM ENCARGOS COMPLEMENTARES	SEDI - SERVIÇOS DIVERSOS	H	0,1652000	0,0000000	21,21	3,50
Insumo	00020083	SINAPI	SOLUÇÃO PREPARADORA / LIMPADORA PARA PVC, FRASCO COM 1000 CM3	Material	UN	0,0075000	0,0000000	61,02	0,45

Insumo	00038383	SINAPI	LIXA D'AGUA EM FOLHA, GRAO 100	Material	UN	0,0360000	0,0000000	2,06	0,07	
Insumo	00011741	SINAPI	RALO SIFONADO CILINDRICO, PVC, 100 X 40 MM, COM GRELHA REDONDA BRANCA	Material	UN	1,0000000	0,0000000	11,90	11,90	
Insumo	00000122	SINAPI	ADESIVO PLASTICO PARA PVC, FRASCO COM *850* GR	Material	UN	0,0049000	0,0000000	53,86	0,26	
					MO sem LS =>	2,59	LS =>	3,01	MO com LS =>	5,60
					Valor do BDI =>	4,48				24,66

15.2.6	Código	Banco	Descrição	Tipo	Und	Quant.	Porcent.	Valor Unit	Total	
Composição	86883	SINAPI	SIFÃO DO TIPO FLEXÍVEL EM PVC 1 X 1.1/2 - FORNECIMENTO E INSTALAÇÃO. AF_01/2020	INHI - INSTALAÇÕES HIDROS SANITÁRIAS	UN	1,0000000		10,40	10,40	
Composição Auxiliar	88267	SINAPI	ENCANADOR OU BOMBEIRO HIDRÁULICO COM ENCARGOS COMPLEMENTARES	SEDI - SERVIÇOS DIVERSOS	H	0,0845000	0,0000000	24,24	2,04	
Composição Auxiliar	88316	SINAPI	SERVENTE COM ENCARGOS COMPLEMENTARES	SEDI - SERVIÇOS DIVERSOS	H	0,0286000	0,0000000	20,53	0,54	
Insumo	00003146	SINAPI	FITA VEDA ROSCA EM ROLOS DE 18 MM X 10 M (L X C)	Material	UN	0,0332000	0,0000000	2,95	0,09	
Insumo	00044945	SINAPI	SIFAO / TUBO SIFONADO EXTENSIVEL/SANFONADO, UNIVERSAL/ SIMPLES, ENTRE *50 A 70* CM, DE PLASTICO BRANCO	Material	UN	1,0000000	0,0000000	7,73	7,73	
					MO sem LS =>	0,89	LS =>	1,04	MO com LS =>	1,93
					Valor do BDI =>	2,31				12,71

15.2.7	Código	Banco	Descrição	Tipo	Und	Quant.	Porcent.	Valor Unit	Total	
Composição	86879	SINAPI	VALVULA EM PLÁSTICO 1" PARA PIA, TANQUE OU LAVATÓRIO, COM OU SEM LADRÃO - FORNECIMENTO E INSTALAÇÃO. AF_01/2020	INHI - INSTALAÇÕES HIDROS SANITÁRIAS	UN	1,0000000		8,40	8,40	
Composição Auxiliar	88267	SINAPI	ENCANADOR OU BOMBEIRO HIDRÁULICO COM ENCARGOS COMPLEMENTARES	SEDI - SERVIÇOS DIVERSOS	H	0,1232000	0,0000000	24,24	2,98	
Composição Auxiliar	88316	SINAPI	SERVENTE COM ENCARGOS COMPLEMENTARES	SEDI - SERVIÇOS DIVERSOS	H	0,0388000	0,0000000	20,53	0,79	
Insumo	00006153	SINAPI	VALVULA EM PLASTICO BRANCO PARA TANQUE OU LAVATORIO 1", SEM UNHO E SEM LADRAO	Material	UN	1,0000000	0,0000000	4,54	4,54	
Insumo	00003146	SINAPI	FITA VEDA ROSCA EM ROLOS DE 18 MM X 10 M (L X C)	Material	UN	0,0332000	0,0000000	2,95	0,09	
					MO sem LS =>	1,30	LS =>	1,53	MO com LS =>	2,83
					Valor do BDI =>	1,86				10,26

15.2.8	Código	Banco	Descrição	Tipo	Und	Quant.	Porcent.	Valor Unit	Total	
Composição	104063	SINAPI	CURVA LONGA, 45 GRAUS, PVC OCRE, JUNTA ELÁSTICA, DN 100 MM, PARA COLETOR PREDIAL DE ESGOTO. AF_06/2022	LIPR - LIGAÇÕES PREDIAIS ÁGUA/ESGOTO/ENERGIA/TELEF ONE	UN	1,0000000		58,55	58,55	
Composição Auxiliar	88246	SINAPI	ASSENTADOR DE TUBOS COM ENCARGOS COMPLEMENTARES	SEDI - SERVIÇOS DIVERSOS	H	0,2524000	0,0000000	22,30	5,62	
Composição Auxiliar	88316	SINAPI	SERVENTE COM ENCARGOS COMPLEMENTARES	SEDI - SERVIÇOS DIVERSOS	H	0,0808000	0,0000000	20,53	1,65	
Insumo	00001858	SINAPI	CURVA LONGA PVC, PB, JE, 45 GRAUS, DN 100 MM, PARA REDE COLETORA ESGOTO	Material	UN	1,0000000	0,0000000	46,09	46,09	
Insumo	00000303	SINAPI	ANEL BORRACHA, PARA TUBO PVC, REDE COLETOR ESGOTO, DN 100 MM (NBR 7362)	Material	UN	1,0000000	0,0000000	3,81	3,81	
Insumo	00020078	SINAPI	PASTA LUBRIFICANTE PARA TUBOS E CONEXOES COM JUNTA ELASTICA EMBALAGEM DE *400* GR (USO EM PVC, ACO, POLIETILENO E OUTROS)	Material	UN	0,0625000	0,0000000	22,23	1,38	
					MO sem LS =>	2,51	LS =>	2,93	MO com LS =>	5,44
					Valor do BDI =>	13,01				71,56

15.2.9	Código	Banco	Descrição	Tipo	Und	Quant.	Porcent.	Valor Unit	Total	
Composição	89811	SINAPI	CURVA CURTA 90 GRAUS, PVC, SERIE NORMAL, ESGOTO PREDIAL, DN 100 MM, JUNTA ELÁSTICA, FORNECIDO E INSTALADO EM PRUMADA DE ESGOTO SANITÁRIO OU VENTILAÇÃO. AF_08/2022	INHI - INSTALAÇÕES HIDROS SANITÁRIAS	UN	1,0000000		38,85	38,85	
Composição Auxiliar	88267	SINAPI	ENCANADOR OU BOMBEIRO HIDRÁULICO COM ENCARGOS COMPLEMENTARES	SEDI - SERVIÇOS DIVERSOS	H	0,2172000	0,0000000	24,24	5,26	
Composição Auxiliar	88248	SINAPI	AUXILIAR DE ENCANADOR OU BOMBEIRO HIDRÁULICO COM ENCARGOS COMPLEMENTARES	SEDI - SERVIÇOS DIVERSOS	H	0,2172000	0,0000000	21,21	4,60	
Insumo	00020078	SINAPI	PASTA LUBRIFICANTE PARA TUBOS E CONEXOES COM JUNTA ELASTICA EMBALAGEM DE *400* GR (USO EM PVC, ACO, POLIETILENO E OUTROS)	Material	UN	0,1150000	0,0000000	22,23	2,55	
Insumo	00001966	SINAPI	CURVA PVC CURTA 90 GRAUS, DN 100 MM, PARA ESGOTO PREDIAL	Material	UN	1,0000000	0,0000000	19,56	19,56	
Insumo	00000301	SINAPI	ANEL BORRACHA PARA TUBO ESGOTO PREDIAL, DN 100 MM (NBR 5688)	Material	UN	2,0000000	0,0000000	3,44	6,88	
					MO sem LS =>	3,41	LS =>	3,97	MO com LS =>	7,38
					Valor do BDI =>	8,63				47,48

15.2.10	Código	Banco	Descrição	Tipo	Und	Quant.	Porcent.	Valor Unit	Total	
Composição	89728	SINAPI	CURVA CURTA 90 GRAUS, PVC, SERIE NORMAL, ESGOTO PREDIAL, DN 40 MM, JUNTA SOLDÁVEL, FORNECIDO E INSTALADO EM RAMAL DE DESCARGA OU RAMAL DE ESGOTO SANITÁRIO. AF_08/2022	INHI - INSTALAÇÕES HIDROS SANITÁRIAS	UN	1,0000000		11,42	11,42	
Composição Auxiliar	88267	SINAPI	ENCANADOR OU BOMBEIRO HIDRÁULICO COM ENCARGOS COMPLEMENTARES	SEDI - SERVIÇOS DIVERSOS	H	0,1270000	0,0000000	24,24	3,07	
Composição Auxiliar	88248	SINAPI	AUXILIAR DE ENCANADOR OU BOMBEIRO HIDRÁULICO COM ENCARGOS COMPLEMENTARES	SEDI - SERVIÇOS DIVERSOS	H	0,1270000	0,0000000	21,21	2,69	
Insumo	00038383	SINAPI	LIXA D'AGUA EM FOLHA, GRAO 100	Material	UN	0,0071000	0,0000000	2,06	0,01	
Insumo	00001933	SINAPI	CURVA PVC CURTA 90 GRAUS, DN 40 MM, PARA ESGOTO PREDIAL	Material	UN	1,0000000	0,0000000	4,21	4,21	
Insumo	00020083	SINAPI	SOLUCAO PREPARADORA / LIMPADORA PARA PVC, FRASCO COM 1000 CM3	Material	UN	0,0150000	0,0000000	61,02	0,91	
Insumo	00000122	SINAPI	ADESIVO PLASTICO PARA PVC, FRASCO COM *850* GR	Material	UN	0,0099000	0,0000000	53,86	0,53	
					MO sem LS =>	1,99	LS =>	2,32	MO com LS =>	4,31
					Valor do BDI =>	2,53				13,95

15.2.11	Código	Banco	Descrição	Tipo	Und	Quant.	Porcent.	Valor Unit	Total
Composição	89726	SINAPI	JOELHO 45 GRAUS, PVC, SERIE NORMAL, ESGOTO PREDIAL, DN 40 MM, JUNTA SOLDÁVEL, FORNECIDO E INSTALADO EM RAMAL DE DESCARGA OU RAMAL DE ESGOTO SANITÁRIO. AF_08/2022	INHI - INSTALAÇÕES HIDROS SANITÁRIAS	UN	1,0000000		9,17	9,17
Composição Auxiliar	88267	SINAPI	ENCANADOR OU BOMBEIRO HIDRÁULICO COM ENCARGOS COMPLEMENTARES	SEDI - SERVIÇOS DIVERSOS	H	0,1270000	0,0000000	24,24	3,07
Composição Auxiliar	88248	SINAPI	AUXILIAR DE ENCANADOR OU BOMBEIRO HIDRÁULICO COM ENCARGOS COMPLEMENTARES	SEDI - SERVIÇOS DIVERSOS	H	0,1270000	0,0000000	21,21	2,69
Insumo	00003516	SINAPI	JOELHO PVC, SOLDÁVEL, BB, 45 GRAUS, DN 40 MM, PARA ESGOTO PREDIAL	Material	UN	1,0000000	0,0000000	1,96	1,96
Insumo	00020083	SINAPI	SOLUCAO PREPARADORA / LIMPADORA PARA PVC, FRASCO COM 1000 CM3	Material	UN	0,0150000	0,0000000	61,02	0,91
Insumo	00038383	SINAPI	LIXA D'AGUA EM FOLHA, GRAO 100	Material	UN	0,0071000	0,0000000	2,06	0,01
Insumo	00000122	SINAPI	ADESIVO PLASTICO PARA PVC, FRASCO COM *850* GR	Material	UN	0,0099000	0,0000000	53,86	0,53

MO sem LS => 1,99 LS => 2,32 MO com LS => 4,31
Valor do BDI => 2,03 11,20

15.2.12	Código	Banco	Descrição	Tipo	Und	Quant.	Porcent.	Valor Unit	Total	
Composição	89732	SINAPI	JOELHO 45 GRAUS, PVC, SERIE NORMAL, ESGOTO PREDIAL, DN 50 MM, JUNTA ELÁSTICA, FORNECIDO E INSTALADO EM RAMAL DE DESCARGA OU RAMAL DE ESGOTO SANITÁRIO. AF_08/2022	INHI - INSTALAÇÕES HIDROS SANITÁRIAS	UN	1,0000000		14,43	14,43	
Composição Auxiliar	88267	SINAPI	ENCANADOR OU BOMBEIRO HIDRÁULICO COM ENCARGOS COMPLEMENTARES	SEDI - SERVIÇOS DIVERSOS	H	0,1379000	0,0000000	24,24	3,34	
Composição Auxiliar	88248	SINAPI	AUXILIAR DE ENCANADOR OU BOMBEIRO HIDRÁULICO COM ENCARGOS COMPLEMENTARES	SEDI - SERVIÇOS DIVERSOS	H	0,1379000	0,0000000	21,21	2,92	
Insumo	0000296	SINAPI	ANEL BORRACHA PARA TUBO ESGOTO PREDIAL, DN 50 MM (NBR 5688)	Material	UN	2,0000000	0,0000000	1,94	3,88	
Insumo	00020078	SINAPI	PASTA LUBRIFICANTE PARA TUBOS E CONEXOES COM JUNTA ELASTICA EMBALAGEM DE "400" GR (USO EM PVC, ACO, POLIETILENO E OUTROS)	Material	UN	0,0500000	0,0000000	22,23	1,11	
Insumo	00003518	SINAPI	JOELHO PVC, SOLDAVEL, PB, 45 GRAUS, DN 50 MM, PARA ESGOTO PREDIAL	Material	UN	1,0000000	0,0000000	3,18	3,18	
					MO sem LS =>	2,16	LS =>	2,52	MO com LS =>	4,68
					Valor do BDI =>	3,20				17,63

15.2.13	Código	Banco	Descrição	Tipo	Und	Quant.	Porcent.	Valor Unit	Total	
Composição	89739	SINAPI	JOELHO 45 GRAUS, PVC, SERIE NORMAL, ESGOTO PREDIAL, DN 75 MM, JUNTA ELÁSTICA, FORNECIDO E INSTALADO EM RAMAL DE DESCARGA OU RAMAL DE ESGOTO SANITÁRIO. AF_08/2022	INHI - INSTALAÇÕES HIDROS SANITÁRIAS	UN	1,0000000		21,53	21,53	
Composição Auxiliar	88267	SINAPI	ENCANADOR OU BOMBEIRO HIDRÁULICO COM ENCARGOS COMPLEMENTARES	SEDI - SERVIÇOS DIVERSOS	H	0,1652000	0,0000000	24,24	4,00	
Composição Auxiliar	88248	SINAPI	AUXILIAR DE ENCANADOR OU BOMBEIRO HIDRÁULICO COM ENCARGOS COMPLEMENTARES	SEDI - SERVIÇOS DIVERSOS	H	0,1652000	0,0000000	21,21	3,50	
Insumo	00003519	SINAPI	JOELHO PVC, SOLDAVEL, PB, 45 GRAUS, DN 75 MM, PARA ESGOTO PREDIAL	Material	UN	1,0000000	0,0000000	6,65	6,65	
Insumo	0000297	SINAPI	ANEL BORRACHA PARA TUBO ESGOTO PREDIAL, DN 75 MM (NBR 5688)	Material	UN	2,0000000	0,0000000	2,86	5,72	
Insumo	00020078	SINAPI	PASTA LUBRIFICANTE PARA TUBOS E CONEXOES COM JUNTA ELASTICA EMBALAGEM DE "400" GR (USO EM PVC, ACO, POLIETILENO E OUTROS)	Material	UN	0,0750000	0,0000000	22,23	1,66	
					MO sem LS =>	2,59	LS =>	3,01	MO com LS =>	5,60
					Valor do BDI =>	4,78				26,31

15.2.14	Código	Banco	Descrição	Tipo	Und	Quant.	Porcent.	Valor Unit	Total	
Composição	89731	SINAPI	JOELHO 90 GRAUS, PVC, SERIE NORMAL, ESGOTO PREDIAL, DN 50 MM, JUNTA ELÁSTICA, FORNECIDO E INSTALADO EM RAMAL DE DESCARGA OU RAMAL DE ESGOTO SANITÁRIO. AF_08/2022	INHI - INSTALAÇÕES HIDROS SANITÁRIAS	UN	1,0000000		13,82	13,82	
Composição Auxiliar	88267	SINAPI	ENCANADOR OU BOMBEIRO HIDRÁULICO COM ENCARGOS COMPLEMENTARES	SEDI - SERVIÇOS DIVERSOS	H	0,1379000	0,0000000	24,24	3,34	
Composição Auxiliar	88248	SINAPI	AUXILIAR DE ENCANADOR OU BOMBEIRO HIDRÁULICO COM ENCARGOS COMPLEMENTARES	SEDI - SERVIÇOS DIVERSOS	H	0,1379000	0,0000000	21,21	2,92	
Insumo	0000296	SINAPI	ANEL BORRACHA PARA TUBO ESGOTO PREDIAL, DN 50 MM (NBR 5688)	Material	UN	2,0000000	0,0000000	1,94	3,88	
Insumo	00003526	SINAPI	JOELHO PVC, SOLDAVEL, PB, 90 GRAUS, DN 50 MM, PARA ESGOTO PREDIAL	Material	UN	1,0000000	0,0000000	2,57	2,57	
Insumo	00020078	SINAPI	PASTA LUBRIFICANTE PARA TUBOS E CONEXOES COM JUNTA ELASTICA EMBALAGEM DE "400" GR (USO EM PVC, ACO, POLIETILENO E OUTROS)	Material	UN	0,0500000	0,0000000	22,23	1,11	
					MO sem LS =>	2,16	LS =>	2,52	MO com LS =>	4,68
					Valor do BDI =>	3,07				16,89

15.2.15	Código	Banco	Descrição	Tipo	Und	Quant.	Porcent.	Valor Unit	Total	
Composição	89724	SINAPI	JOELHO 90 GRAUS, PVC, SERIE NORMAL, ESGOTO PREDIAL, DN 40 MM, JUNTA SOLDÁVEL, FORNECIDO E INSTALADO EM RAMAL DE DESCARGA OU RAMAL DE ESGOTO SANITÁRIO. AF_08/2022	INHI - INSTALAÇÕES HIDROS SANITÁRIAS	UN	1,0000000		8,98	8,98	
Composição Auxiliar	88267	SINAPI	ENCANADOR OU BOMBEIRO HIDRÁULICO COM ENCARGOS COMPLEMENTARES	SEDI - SERVIÇOS DIVERSOS	H	0,1270000	0,0000000	24,24	3,07	
Composição Auxiliar	88248	SINAPI	AUXILIAR DE ENCANADOR OU BOMBEIRO HIDRÁULICO COM ENCARGOS COMPLEMENTARES	SEDI - SERVIÇOS DIVERSOS	H	0,1270000	0,0000000	21,21	2,69	
Insumo	0000122	SINAPI	ADESIVO PLASTICO PARA PVC, FRASCO COM "850" GR	Material	UN	0,0099000	0,0000000	53,86	0,53	
Insumo	00038383	SINAPI	LIXA D'AGUA EM FOLHA, GRAO 100	Material	UN	0,0071000	0,0000000	2,06	0,01	
Insumo	00003517	SINAPI	JOELHO PVC, SOLDAVEL, BB, 90 GRAUS, SEM ANEL, DN 40 MM, PARA ESGOTO PREDIAL SECUNDARIO	Material	UN	1,0000000	0,0000000	1,77	1,77	
Insumo	00020083	SINAPI	SOLUCAO PREPARADORA / LIMPADORA PARA PVC, FRASCO COM 1000 CM3	Material	UN	0,0150000	0,0000000	61,02	0,91	
					MO sem LS =>	1,99	LS =>	2,32	MO com LS =>	4,31
					Valor do BDI =>	1,99				10,97

15.2.16	Código	Banco	Descrição	Tipo	Und	Quant.	Porcent.	Valor Unit	Total	
Composição	104345	SINAPI	JUNÇÃO DE REDUÇÃO INVERTIDA, PVC, SÉRIE NORMAL, ESGOTO PREDIAL, DN 100 X 50 MM, JUNTA ELÁSTICA, FORNECIDO E INSTALADO EM RAMAL DE DESCARGA OU RAMAL DE ESGOTO SANITÁRIO. AF_08/2022	INHI - INSTALAÇÕES HIDROS SANITÁRIAS	UN	1,0000000		38,49	38,49	
Composição Auxiliar	88248	SINAPI	AUXILIAR DE ENCANADOR OU BOMBEIRO HIDRÁULICO COM ENCARGOS COMPLEMENTARES	SEDI - SERVIÇOS DIVERSOS	H	0,2325000	0,0000000	21,21	4,93	
Composição Auxiliar	88267	SINAPI	ENCANADOR OU BOMBEIRO HIDRÁULICO COM ENCARGOS COMPLEMENTARES	SEDI - SERVIÇOS DIVERSOS	H	0,2325000	0,0000000	24,24	5,63	
Insumo	00010908	SINAPI	JUNCAO DE REDUCAO INVERTIDA, PVC SOLDAVEL, 100 X 50 MM, SERIE NORMAL PARA ESGOTO PREDIAL	Material	UN	1,0000000	0,0000000	16,00	16,00	
Insumo	0000296	SINAPI	ANEL BORRACHA PARA TUBO ESGOTO PREDIAL, DN 50 MM (NBR 5688)	Material	UN	1,0000000	0,0000000	1,94	1,94	
Insumo	00020078	SINAPI	PASTA LUBRIFICANTE PARA TUBOS E CONEXOES COM JUNTA ELASTICA EMBALAGEM DE "400" GR (USO EM PVC, ACO, POLIETILENO E OUTROS)	Material	UN	0,1400000	0,0000000	22,23	3,11	
Insumo	00000301	SINAPI	ANEL BORRACHA PARA TUBO ESGOTO PREDIAL, DN 100 MM (NBR 5688)	Material	UN	2,0000000	0,0000000	3,44	6,88	
					MO sem LS =>	3,64	LS =>	4,25	MO com LS =>	7,89
					Valor do BDI =>	8,55				47,04

15.2.17	Código	Banco	Descrição	Tipo	Und	Quant.	Porcent.	Valor Unit	Total
Composição	89783	SINAPI	JUNÇÃO SIMPLES, PVC, SERIE NORMAL, ESGOTO PREDIAL, DN 40 MM, JUNTA SOLDÁVEL, FORNECIDO E INSTALADO EM RAMAL DE DESCARGA OU RAMAL DE ESGOTO SANITÁRIO. AF_08/2022	INHI - INSTALAÇÕES HIDROS SANITÁRIAS	UN	1,0000000		13,04	13,04
Composição Auxiliar	88248	SINAPI	AUXILIAR DE ENCANADOR OU BOMBEIRO HIDRÁULICO COM ENCARGOS COMPLEMENTARES	SEDI - SERVIÇOS DIVERSOS	H	0,1693000	0,0000000	21,21	3,59
Composição Auxiliar	88267	SINAPI	ENCANADOR OU BOMBEIRO HIDRÁULICO COM ENCARGOS COMPLEMENTARES	SEDI - SERVIÇOS DIVERSOS	H	0,1693000	0,0000000	24,24	4,10

Insumo	00038383	SINAPI	LIXA D'AGUA EM FOLHA, GRAO 100	Material	UN	0,0107000	0,0000000	2,06	0,02	
Insumo	00003666	SINAPI	JUNCAO SIMPLES, PVC, 45 GRAUS, DN 40 X 40 MM, SERIE NORMAL PARA ESGOTO PREDIAL	Material	UN	1,0000000	0,0000000	3,17	3,17	
Insumo	00000122	SINAPI	ADESIVO PLASTICO PARA PVC, FRASCO COM "850" GR	Material	UN	0,0148000	0,0000000	53,86	0,79	
Insumo	00020083	SINAPI	SOLUCAO PREPARADORA / LIMPADORA PARA PVC, FRASCO COM 1000 CM3	Material	UN	0,0225000	0,0000000	61,02	1,37	
					MO sem LS =>	2,65	LS =>	3,10	MO com LS =>	5,75
					Valor do BDI =>	2,89				15,93

15.2.18	Código	Banco	Descrição	Tipo	Und	Quant.	Porcent.	Valor Unit	Total	
Composição	104350	SINAPI	JUNÇÃO DE REDUÇÃO INVERTIDA, PVC, SÉRIE NORMAL, ESGOTO PREDIAL, DN 75 X 50 MM, JUNTA ELÁSTICA, FORNECIDO E INSTALADO EM PRUMADA DE ESGOTO SANITÁRIO OU VENTILAÇÃO. AF_08/2022	INHJ - INSTALAÇÕES HIDROS SANITÁRIAS	UN	1,0000000		27,07	27,07	
Composição Auxiliar	88248	SINAPI	AUXILIAR DE ENCANADOR OU BOMBEIRO HIDRÁULICO COM ENCARGOS COMPLEMENTARES	SEDI - SERVIÇOS DIVERSOS	H	0,1270000	0,0000000	21,21	2,69	
Composição Auxiliar	88267	SINAPI	ENCANADOR OU BOMBEIRO HIDRÁULICO COM ENCARGOS COMPLEMENTARES	SEDI - SERVIÇOS DIVERSOS	H	0,1270000	0,0000000	24,24	3,07	
Insumo	00000296	SINAPI	ANEL BORRACHA PARA TUBO ESGOTO PREDIAL, DN 50 MM (NBR 5688)	Material	UN	1,0000000	0,0000000	1,94	1,94	
Insumo	00000297	SINAPI	ANEL BORRACHA PARA TUBO ESGOTO PREDIAL, DN 75 MM (NBR 5688)	Material	UN	2,0000000	0,0000000	2,86	5,72	
Insumo	00020078	SINAPI	PASTA LUBRIFICANTE PARA TUBOS E CONEXOES COM JUNTA ELASTICA EMBALAGEM DE "400" GR (USO EM PVC, ACO, POLIETILENO E OUTROS)	Material	UN	0,1000000	0,0000000	22,23	2,22	
Insumo	00003669	SINAPI	JUNCAO DE REDUCAO INVERTIDA, PVC SOLDAVEL, 75 X 50 MM, SERIE NORMAL PARA ESGOTO PREDIAL	Material	UN	1,0000000	0,0000000	11,43	11,43	
					MO sem LS =>	1,99	LS =>	2,32	MO com LS =>	4,31
					Valor do BDI =>	6,01				33,08

15.2.19	Código	Banco	Descrição	Tipo	Und	Quant.	Porcent.	Valor Unit	Total	
Composição	89795	SINAPI	JUNÇÃO SIMPLES, PVC, SÉRIE NORMAL, ESGOTO PREDIAL, DN 75 X 75 MM, JUNTA ELÁSTICA, FORNECIDO E INSTALADO EM RAMAL DE DESCARGA OU RAMAL DE ESGOTO SANITÁRIO. AF_08/2022	INHJ - INSTALAÇÕES HIDROS SANITÁRIAS	UN	1,0000000		36,75	36,75	
Composição Auxiliar	88248	SINAPI	AUXILIAR DE ENCANADOR OU BOMBEIRO HIDRÁULICO COM ENCARGOS COMPLEMENTARES	SEDI - SERVIÇOS DIVERSOS	H	0,2203000	0,0000000	21,21	4,67	
Composição Auxiliar	88267	SINAPI	ENCANADOR OU BOMBEIRO HIDRÁULICO COM ENCARGOS COMPLEMENTARES	SEDI - SERVIÇOS DIVERSOS	H	0,2203000	0,0000000	24,24	5,34	
Insumo	00000297	SINAPI	ANEL BORRACHA PARA TUBO ESGOTO PREDIAL, DN 75 MM (NBR 5688)	Material	UN	3,0000000	0,0000000	2,86	8,58	
Insumo	00020078	SINAPI	PASTA LUBRIFICANTE PARA TUBOS E CONEXOES COM JUNTA ELASTICA EMBALAGEM DE "400" GR (USO EM PVC, ACO, POLIETILENO E OUTROS)	Material	UN	0,1125000	0,0000000	22,23	2,50	
Insumo	00003658	SINAPI	JUNCAO SIMPLES, PVC, 45 GRAUS, DN 75 X 75 MM, SERIE NORMAL PARA ESGOTO PREDIAL	Material	UN	1,0000000	0,0000000	15,66	15,66	
					MO sem LS =>	3,45	LS =>	4,03	MO com LS =>	7,48
					Valor do BDI =>	8,16				44,91

15.2.20	Código	Banco	Descrição	Tipo	Und	Quant.	Porcent.	Valor Unit	Total	
Composição	89549	SINAPI	REDUÇÃO EXCÊNTRICA, PVC, SÉRIE R, ÁGUA PLUVIAL, DN 75 X 50 MM, JUNTA ELÁSTICA, FORNECIDO E INSTALADO EM RAMAL DE ENCAMINHAMENTO. AF_08/2022	INHJ - INSTALAÇÕES HIDROS SANITÁRIAS	UN	1,0000000		17,19	17,19	
Composição Auxiliar	88267	SINAPI	ENCANADOR OU BOMBEIRO HIDRÁULICO COM ENCARGOS COMPLEMENTARES	SEDI - SERVIÇOS DIVERSOS	H	0,0516000	0,0000000	24,24	1,25	
Composição Auxiliar	88248	SINAPI	AUXILIAR DE ENCANADOR OU BOMBEIRO HIDRÁULICO COM ENCARGOS COMPLEMENTARES	SEDI - SERVIÇOS DIVERSOS	H	0,0516000	0,0000000	21,21	1,09	
Insumo	00020045	SINAPI	REDUCAO EXCENTRICA PVC, SERIE R, DN 75 X 50 MM, PARA ESGOTO PREDIAL	Material	UN	1,0000000	0,0000000	7,82	7,82	
Insumo	00020078	SINAPI	PASTA LUBRIFICANTE PARA TUBOS E CONEXOES COM JUNTA ELASTICA EMBALAGEM DE "400" GR (USO EM PVC, ACO, POLIETILENO E OUTROS)	Material	UN	0,0625000	0,0000000	22,23	1,38	
Insumo	00000298	SINAPI	ANEL BORRACHA, DN 75 MM, PARA TUBO SERIE REFORCADA ESGOTO PREDIAL	Material	UN	1,0000000	0,0000000	3,10	3,10	
Insumo	00020085	SINAPI	ANEL BORRACHA, DN 50 MM, PARA TUBO SERIE REFORCADA ESGOTO PREDIAL	Material	UN	1,0000000	0,0000000	2,55	2,55	
					MO sem LS =>	0,80	LS =>	0,94	MO com LS =>	1,74
					Valor do BDI =>	3,82				21,01

15.2.21	Código	Banco	Descrição	Tipo	Und	Quant.	Porcent.	Valor Unit	Total	
Composição	COMP171040	Próprio	Tubo de PVC rígido PxB com virola e anel de borracha, linha esgoto série reforçada 'R', DN= 100 mm, inclusive conexões REFERENCIA CPOS/CDHU (46.03.050)	46,03	M	1,0000000		101,45	101,45	
Composição Auxiliar	88267	SINAPI	ENCANADOR OU BOMBEIRO HIDRÁULICO COM ENCARGOS COMPLEMENTARES	SEDI - SERVIÇOS DIVERSOS	H	1,1000000	0,0000000	24,24	26,66	
Composição Auxiliar	88248	SINAPI	AUXILIAR DE ENCANADOR OU BOMBEIRO HIDRÁULICO COM ENCARGOS COMPLEMENTARES	SEDI - SERVIÇOS DIVERSOS	H	1,1000000	0,0000000	21,21	23,33	
Insumo	O.12.000.0695 U	CPOS/CDH	Lubrificante para anel de neoprene	Material	KG	0,0230000	0,0000000	18,41	0,42	
Insumo	O.02.000.0625 U	CPOS/CDH	Tubo de PVC rígido PxB com virola, linha esgoto série reforçada 'R', DN= 100mm	Material	M	1,3000000	0,0000000	35,45	46,08	
Insumo	O.02.000.0695 U	CPOS/CDH	Solução limpadora para PVC	Material	L	0,0460000	0,0000000	47,90	2,20	
Insumo	O.12.000.0626 U	CPOS/CDH	Anel de borracha para tubo PVC 100mm (4")	Material	UN	1,0000000	0,0000000	2,76	2,76	
					MO sem LS =>	17,28	LS =>	20,10	MO com LS =>	37,38
					Valor do BDI =>	22,55				124,00

15.2.22	Código	Banco	Descrição	Tipo	Und	Quant.	Porcent.	Valor Unit	Total	
Composição	COMP171041	Próprio	Tubo de PVC rígido PxB com virola e anel de borracha, linha esgoto série reforçada 'R', DN= 50 mm, inclusive conexões REFERENCIA CPOS/CDHU (46.03.038)	46,03	M	1,0000000		47,62	47,62	
Composição Auxiliar	88267	SINAPI	ENCANADOR OU BOMBEIRO HIDRÁULICO COM ENCARGOS COMPLEMENTARES	SEDI - SERVIÇOS DIVERSOS	H	0,6000000	0,0000000	24,24	14,54	
Composição Auxiliar	88248	SINAPI	AUXILIAR DE ENCANADOR OU BOMBEIRO HIDRÁULICO COM ENCARGOS COMPLEMENTARES	SEDI - SERVIÇOS DIVERSOS	H	0,6000000	0,0000000	21,21	12,72	
Insumo	O.02.000.0695 U	CPOS/CDH	Solução limpadora para PVC	Material	L	0,0110000	0,0000000	47,90	0,52	
Insumo	O.02.000.0625 U	CPOS/CDH	Tubo de PVC rígido PxB com virola, linha esgoto série reforçada 'R', DN= 50mm	Material	M	1,4000000	0,0000000	12,93	18,10	
Insumo	O.12.000.0626 U	CPOS/CDH	Anel de borracha para tubo PVC 50mm (2")	Material	UN	1,0000000	0,0000000	1,56	1,56	
Insumo	O.12.000.0695 U	CPOS/CDH	Lubrificante para anel de neoprene	Material	KG	0,0100000	0,0000000	18,41	0,18	
					MO sem LS =>	9,42	LS =>	10,96	MO com LS =>	20,38
					Valor do BDI =>	10,58				58,20

15.2.23	Código	Banco	Descrição	Tipo	Und	Quant.	Porcent.	Valor Unit	Total
---------	--------	-------	-----------	------	-----	--------	----------	------------	-------

Composição	COMP171042	Próprio	Tubo de PVC rígido PxB com virola e anel de borracha, linha esgoto série reforçada 'R', DN= 75 mm, inclusive conexões REFERENCIA CPOS/CDHU (46.03.040)	46,03	M	1,0000000		78,07	78,07	
Composição Auxiliar	88248	SINAPI	AUXILIAR DE ENCANADOR OU BOMBEIRO HIDRÁULICO COM ENCARGOS COMPLEMENTARES	SEDI - SERVIÇOS DIVERSOS	H	0,9000000	0,0000000	21,21	19,08	
Composição Auxiliar	88267	SINAPI	ENCANADOR OU BOMBEIRO HIDRÁULICO COM ENCARGOS COMPLEMENTARES	SEDI - SERVIÇOS DIVERSOS	H	0,9000000	0,0000000	24,24	21,81	
Insumo	O.12.000.0626 U	CPOS/CDHU	Anel de borracha para tubo PVC 75mm (3')	Material	UN	1,0000000	0,0000000	2,33	2,33	
Insumo	O.12.000.0695 U	CPOS/CDHU	Lubrificante para anel de neoprene	Material	KG	0,1500000	0,0000000	18,41	2,76	
Insumo	O.02.000.0625 U	CPOS/CDHU	Tubo de PVC rígido PxB com virola, linha esgoto série reforçada 'R', DN= 75mm	Material	M	1,4000000	0,0000000	22,04	30,85	
Insumo	O.02.000.0695 U	CPOS/CDHU	Solução limpadora para PVC	Material	L	0,0260000	0,0000000	47,90	1,24	
					MO sem LS =>	14,14	LS =>	16,44	MO com LS =>	30,58
					Valor do BDI =>	17,35				95,42

15.2.24	Código	Banco	Descrição	Tipo	Und	Quant.	Porcent.	Valor Unit	Total	
Composição	COMP171043	Próprio	Tubo de PVC rígido soldável marrom, DN= 40 mm, (1 1/4'), inclusive conexões REFERENCIA CPOS/CDHU (46.01.040)	46,01	M	1,0000000		42,82	42,82	
Composição Auxiliar	88267	SINAPI	ENCANADOR OU BOMBEIRO HIDRÁULICO COM ENCARGOS COMPLEMENTARES	SEDI - SERVIÇOS DIVERSOS	H	0,5000000	0,0000000	24,24	12,12	
Composição Auxiliar	88248	SINAPI	AUXILIAR DE ENCANADOR OU BOMBEIRO HIDRÁULICO COM ENCARGOS COMPLEMENTARES	SEDI - SERVIÇOS DIVERSOS	H	0,5000000	0,0000000	21,21	10,60	
Insumo	O.02.000.0625 U	CPOS/CDHU	Tubo de PVC rígido soldável marrom, DN= 40mm (1 1/4')	Material	M	1,5000000	0,0000000	12,87	19,30	
Insumo	J.01.000.0380 U	CPOS/CDHU	Lixa d'água, ref. Norton n° 80, Aquaflex ou equivalente	Material	UN	0,0700000	0,0000000	1,95	0,13	
Insumo	B.09.000.0695 U	CPOS/CDHU	Adesivo para tubos PVC	Material	KG	0,0050000	0,0000000	68,72	0,34	
Insumo	O.02.000.0695 U	CPOS/CDHU	Solução limpadora para PVC	Material	L	0,0070000	0,0000000	47,90	0,33	
					MO sem LS =>	7,85	LS =>	9,14	MO com LS =>	16,99
					Valor do BDI =>	9,51				52,33

15.2.25	Código	Banco	Descrição	Tipo	Und	Quant.	Porcent.	Valor Unit	Total	
Composição	COMP171044	Próprio	Tubo de PVC rígido branco, pontas lisas, soldável, linha esgoto série normal, DN= 40 mm, inclusive conexões REFERENCIA 46.02.010	46,02	M	1,0000000		33,62	33,62	
Composição Auxiliar	88267	SINAPI	ENCANADOR OU BOMBEIRO HIDRÁULICO COM ENCARGOS COMPLEMENTARES	SEDI - SERVIÇOS DIVERSOS	H	0,5000000	0,0000000	24,24	12,12	
Composição Auxiliar	88248	SINAPI	AUXILIAR DE ENCANADOR OU BOMBEIRO HIDRÁULICO COM ENCARGOS COMPLEMENTARES	SEDI - SERVIÇOS DIVERSOS	H	0,5000000	0,0000000	21,21	10,60	
Insumo	O.02.000.0625 U	CPOS/CDHU	Tubo de PVC rígido branco, pontas lisas, soldável, série normal, DN 40mm	Material	M	1,5000000	0,0000000	5,79	8,68	
Insumo	B.09.000.0695 U	CPOS/CDHU	Adesivo para tubos PVC	Material	KG	0,0050000	0,0000000	68,72	0,34	
Insumo	S.04.000.0625 U	CPOS/CDHU	Anel de borracha para tubo PVC 40mm (1 1/2')	Material	UN	1,0000000	0,0000000	1,42	1,42	
Insumo	O.02.000.0695 U	CPOS/CDHU	Solução limpadora para PVC	Material	L	0,0070000	0,0000000	47,90	0,33	
Insumo	J.01.000.0380 U	CPOS/CDHU	Lixa d'água, ref. Norton n° 80, Aquaflex ou equivalente	Material	UN	0,0700000	0,0000000	1,95	0,13	
					MO sem LS =>	7,85	LS =>	9,14	MO com LS =>	16,99
					Valor do BDI =>	7,47				41,09

15.2.26	Código	Banco	Descrição	Tipo	Und	Quant.	Porcent.	Valor Unit	Total	
Composição	COMP171045	Próprio	Tubo de PVC rígido, pontas lisas, soldável, linha esgoto série reforçada 'R', DN= 40 mm, inclusive conexões REFERENCIA CPOS/CDHU (46.03.080)	46,03	M	1,0000000		40,18	40,18	
Composição Auxiliar	88248	SINAPI	AUXILIAR DE ENCANADOR OU BOMBEIRO HIDRÁULICO COM ENCARGOS COMPLEMENTARES	SEDI - SERVIÇOS DIVERSOS	H	0,5000000	0,0000000	21,21	10,60	
Composição Auxiliar	88267	SINAPI	ENCANADOR OU BOMBEIRO HIDRÁULICO COM ENCARGOS COMPLEMENTARES	SEDI - SERVIÇOS DIVERSOS	H	0,5000000	0,0000000	24,24	12,12	
Insumo	O.02.000.0695 U	CPOS/CDHU	Solução limpadora para PVC	Material	L	0,0070000	0,0000000	47,90	0,33	
Insumo	O.02.000.0625 U	CPOS/CDHU	Tubo de PVC rígido, pontas lisas, soldável, linha esgoto série reforçada 'R', DN= 40mm	Material	M	1,5000000	0,0000000	10,16	15,24	
Insumo	J.01.000.0380 U	CPOS/CDHU	Lixa d'água, ref. Norton n° 80, Aquaflex ou equivalente	Material	UN	0,0700000	0,0000000	1,95	0,13	
Insumo	B.09.000.0695 U	CPOS/CDHU	Adesivo para tubos PVC	Material	KG	0,0050000	0,0000000	68,72	0,34	
Insumo	S.04.000.0625 U	CPOS/CDHU	Anel de borracha para tubo PVC 40mm (1 1/2')	Material	UN	1,0000000	0,0000000	1,42	1,42	
					MO sem LS =>	7,85	LS =>	9,14	MO com LS =>	16,99
					Valor do BDI =>	8,93				49,11

15.2.27	Código	Banco	Descrição	Tipo	Und	Quant.	Porcent.	Valor Unit	Total	
Composição	89782	SINAPI	TE PVC, SERIE NORMAL, ESGOTO PREDIAL, DN 40 X 40 MM, JUNTA SOLDÁVEL FORNECIDO E INSTALADO EM RAMAL DE DESCARGA OU RAMAL DE ESGOTO SANITÁRIO. AF_08/2022	INH - INSTALAÇÕES HIDROS SANITÁRIAS	UN	1,0000000		12,95	12,95	
Composição Auxiliar	88248	SINAPI	AUXILIAR DE ENCANADOR OU BOMBEIRO HIDRÁULICO COM ENCARGOS COMPLEMENTARES	SEDI - SERVIÇOS DIVERSOS	H	0,1693000	0,0000000	21,21	3,59	
Composição Auxiliar	88267	SINAPI	ENCANADOR OU BOMBEIRO HIDRÁULICO COM ENCARGOS COMPLEMENTARES	SEDI - SERVIÇOS DIVERSOS	H	0,1693000	0,0000000	24,24	4,10	
Insumo	00020083	SINAPI	SOLUCAO PREPARADORA / LIMPADORA PARA PVC, FRASCO COM 1000 CM3	Material	UN	0,0225000	0,0000000	61,02	1,37	
Insumo	00007116	SINAPI	TE PVC SOLDÁVEL, BBB, 90 GRAUS, DN 40 MM, PARA ESGOTO SECUNDARIO PREDIAL	Material	UN	1,0000000	0,0000000	3,08	3,08	
Insumo	00000122	SINAPI	ADESIVO PLASTICO PARA PVC, FRASCO COM *850* GR	Material	UN	0,0148000	0,0000000	53,86	0,79	
Insumo	00038383	SINAPI	LIXA D'AGUA EM FOLHA, GRAO 100	Material	UN	0,0107000	0,0000000	2,06	0,02	
					MO sem LS =>	2,65	LS =>	3,10	MO com LS =>	5,75
					Valor do BDI =>	2,87				15,82

15.2.28	Código	Banco	Descrição	Tipo	Und	Quant.	Valor Unit	Total
Composição	1595	ORSE	Vedação para saída de vaso sanitário em pvc rígido soldável, para esgoto primário, diâm = 100mm	Tubos e Conexões de PVC Rígido Soldável para Esgoto	un	1,0000000	22,19	22,19
Insumo	00006111/SIN	ORSE	Servente de obras (horista)	Mão de Obra	h	0,2300000	13,65	3,13
Composição	10554	ORSE	Encargos Complementares - Encanador	Provisórios	h	0,2300000	3,72	0,85
Insumo	00006138/SIN	ORSE	Anel de vedacao, pvc flexivel, 100 mm, para saída de bacia / vaso sanitario	Material	un	1,0000000	8,46	8,46
Insumo	2036	ORSE	Solucao limpadora pvc	Material	l	0,0400000	68,86	2,75
Composição	10549	ORSE	Encargos Complementares - Servente	Provisórios	h	0,2300000	3,79	0,87

Insumo	138	ORSE	Adesivo pvc em frasco de 850 gramas	Material	kg	0,0250000	71,51	1,78
Insumo	00002696/SIN	ORSE	Encanador ou bombeiro hidraulico (horista)	Mão de Obra	h	0,2300000	19,13	4,39

Detalhamento de Cálculo ORSE

Item	Código	Banco	Descrição	Tipo	Und	Quant.	Valor Unit	Total
Insumo	00012894/SIN	ORSE	Capa para chuva em pvc com forro de poliester, com capuz (amarela ou azul)	Material	un	0,0000920	17,48	0,00
Insumo	941	ORSE	Fardamento com mangas curta	Material	un	0,0006900	190,76	0,13
Insumo	10788	ORSE	Pá quadrada	Material	un	0,0000460	36,90	0,00
Insumo	00012892/SIN	ORSE	Luva raspa de couro, cano curto (punho *7* cm)	Material	par	0,0010580	12,10	0,01
Insumo	10593	ORSE	Praio simples 30cm	Material	un	0,0000230	19,57	0,00
Insumo	00002711/SIN	ORSE	Carrinho de mao de aco capacidade 50 a 60 l, pneu com camara	Material	un	0,0000460	166,00	0,00
Insumo	4729	ORSE	Marreta 1 kg com cabo	Material	un	0,0000230	37,80	0,00
Insumo	00006138/SIN	ORSE	Anel de vedacao, pvc flexivel, 100 mm, para saida de bacia / vaso sanitario	Material	un	1,0000000	8,46	8,46
Insumo	4728	ORSE	Talhadeira chata 10"	Material	un	0,0000690	18,58	0,00
Insumo	138	ORSE	Adesivo pvc em frasco de 850 gramas	Material	kg	0,0250000	71,51	1,78
Insumo	11255	ORSE	Tarracha para tubos PVC de 1"	Material	un	0,0001380	63,00	0,00
Insumo	00012893/SIN	ORSE	Bota de segurancas com biqueira de aco e colarinho acolchoado	Material	par	0,0003680	64,56	0,02
Insumo	11253	ORSE	Tarracha para tubos PVC de 1/2"	Material	un	0,0002530	26,50	0,00
Insumo	11254	ORSE	Tarracha para tubos PVC de 3/4"	Material	un	0,0001610	27,49	0,00
Insumo	11256	ORSE	Tarracha para tubos PVC de 1 1/2"	Material	un	0,0000920	60,00	0,00
Insumo	10492	ORSE	Cesta Básica	Material	un	0,0020700	190,00	0,39
Insumo	2036	ORSE	Solucao limpadora pvc	Material	l	0,0400000	68,86	2,75
Insumo	10592	ORSE	Lima chata 12"	Material	un	0,0000230	36,57	0,00
Insumo	2378	ORSE	Vale transporte	Material	un	0,0366850	4,50	0,16
Insumo	00012895/SIN	ORSE	Capacete de segurancas aba frontal com suspensao de polietileno, sem jugular (classe b)	Material	un	0,0002760	13,45	0,00
Insumo	10599	ORSE	Protetor solar fps 30 com 120ml	Material	un	0,0008280	18,00	0,01
Insumo	158	ORSE	Almoço (Participação do empregador)	Material	un	0,0468280	14,00	0,65
Insumo	00006111/SIN	ORSE	Servente de obras (horista)	Mão de Obra	h	0,2300000	13,65	3,13
Insumo	11257	ORSE	Tarracha para tubos PVC de 1 1/4"	Material	un	0,0000920	32,30	0,00
Insumo	10596	ORSE	Protetor auricular	Material	un	0,0020700	4,90	0,01
Insumo	10517	ORSE	Exames admissionais/demissionais (checkup)	Serviços	cj	0,0001840	300,00	0,05
Insumo	00002696/SIN	ORSE	Encanador ou bombeiro hidraulico (horista)	Mão de Obra	h	0,2300000	19,13	4,39
Insumo	10761	ORSE	Refeição - café da manhã (café com leite e dois pães com manteiga)	Serviços	un	0,0468280	5,00	0,23
Insumo	10362	ORSE	Seguro de vida e acidente em grupo	Serviços	un	0,0020700	12,54	0,02
Insumo	1651	ORSE	Óculos branco proteção	Material	pr	0,0003680	6,70	0,00

MO sem LS => 3,47 LS => 4,05 MO com LS => 7,52
 Valor do BDI => 4,93 Valor com BDI => 27,12

15.2.30	Código	Banco	Descrição	Tipo	Und	Quant.	Porcent.	Valor Unit	Total
Composição	104014	SINAPI	BUCHA DE REDUÇÃO, LONGA, PVC, SOLDÁVEL, DN 40 X 25 MM, INSTALADO EM RAMAL DE DISTRIBUIÇÃO DE ÁGUA - FORNECIMENTO E INSTALAÇÃO. AF. 08/2022	INHI - INSTALAÇÕES HIDROS SANITÁRIAS	UN	1,0000000		9,11	9,11
Composição Auxiliar	88267	SINAPI	ENCANADOR OU BOMBEIRO HIDRÁULICO COM ENCARGOS COMPLEMENTARES	SEDI - SERVIÇOS DIVERSOS	H	0,1093000	0,0000000	24,24	2,64
Composição Auxiliar	88248	SINAPI	AUXILIAR DE ENCANADOR OU BOMBEIRO HIDRÁULICO COM ENCARGOS COMPLEMENTARES	SEDI - SERVIÇOS DIVERSOS	H	0,1093000	0,0000000	21,21	2,31
Insumo	00000122	SINAPI	ADESIVO PLASTICO PARA PVC, FRASCO COM *850* GR	Material	UN	0,0094000	0,0000000	53,86	0,50
Insumo	00038383	SINAPI	LIXA D'AGUA EM FOLHA, GRAO 100	Material	UN	0,0365000	0,0000000	2,06	0,07
Insumo	00020083	SINAPI	SOLUÇÃO PREPARADORA / LIMPADORA PARA PVC, FRASCO COM 1000 CM3	Material	UN	0,0110000	0,0000000	61,02	0,67
Insumo	00000834	SINAPI	BUCHA DE REDUCAO DE PVC, SOLDÁVEL, LONGA, COM 40 X 25 MM, PARA AGUA FRIA PREDIAL	Material	UN	1,0000000	0,0000000	2,92	2,92

MO sem LS => 1,71 LS => 2,00 MO com LS => 3,71
 Valor do BDI => 2,02 => 11,13

15.2.32	Código	Banco	Descrição	Tipo	Und	Quant.	Porcent.	Valor Unit	Total
Composição	89408	SINAPI	JOELHO 90 GRAUS, PVC, SOLDÁVEL, DN 25MM, INSTALADO EM RAMAL DE DISTRIBUIÇÃO DE ÁGUA - FORNECIMENTO E INSTALAÇÃO. AF. 06/2022	INHI - INSTALAÇÕES HIDROS SANITÁRIAS	UN	1,0000000		7,67	7,67
Composição Auxiliar	88267	SINAPI	ENCANADOR OU BOMBEIRO HIDRÁULICO COM ENCARGOS COMPLEMENTARES	SEDI - SERVIÇOS DIVERSOS	H	0,1359000	0,0000000	24,24	3,29
Composição Auxiliar	88248	SINAPI	AUXILIAR DE ENCANADOR OU BOMBEIRO HIDRÁULICO COM ENCARGOS COMPLEMENTARES	SEDI - SERVIÇOS DIVERSOS	H	0,1359000	0,0000000	21,21	2,88
Insumo	00000122	SINAPI	ADESIVO PLASTICO PARA PVC, FRASCO COM *850* GR	Material	UN	0,0071000	0,0000000	53,86	0,38
Insumo	00003529	SINAPI	JOELHO PVC, SOLDÁVEL, 90 GRAUS, 25 MM, COR MARROM, PARA AGUA FRIA PREDIAL	Material	UN	1,0000000	0,0000000	0,58	0,58
Insumo	00020083	SINAPI	SOLUÇÃO PREPARADORA / LIMPADORA PARA PVC, FRASCO COM 1000 CM3	Material	UN	0,0080000	0,0000000	61,02	0,48
Insumo	00038383	SINAPI	LIXA D'AGUA EM FOLHA, GRAO 100	Material	UN	0,0302000	0,0000000	2,06	0,06

MO sem LS => 2,13 LS => 2,48 MO com LS => 4,61
 Valor do BDI => 1,70 => 9,37

15.2.34	Código	Banco	Descrição	Tipo	Und	Quant.	Porcent.	Valor Unit	Total
Composição	86882	SINAPI	SIFÃO DO TIPO GARRAFA/COPO EM PVC 1.1/4 X 1.1/2" - FORNECIMENTO E INSTALAÇÃO. AF. 01/2020	INHI - INSTALAÇÕES HIDROS SANITÁRIAS	UN	1,0000000		19,13	19,13
Composição Auxiliar	88267	SINAPI	ENCANADOR OU BOMBEIRO HIDRÁULICO COM ENCARGOS COMPLEMENTARES	SEDI - SERVIÇOS DIVERSOS	H	0,1356000	0,0000000	24,24	3,28
Composição Auxiliar	88316	SINAPI	SERVENTE COM ENCARGOS COMPLEMENTARES	SEDI - SERVIÇOS DIVERSOS	H	0,0427000	0,0000000	20,53	0,87
Insumo	00006146	SINAPI	SIFAO PLASTICO TIPO COPO PARA TANQUE, 1.1/4 X 1.1/2"	Material	UN	1,0000000	0,0000000	14,86	14,86
Insumo	00003146	SINAPI	FITA VEDA ROSCA EM ROLOS DE 18 MM X 10 M (L X C)	Material	UN	0,0420000	0,0000000	2,95	0,12

MO sem LS => 1,43 LS => 1,67 MO com LS => 3,10
Valor do BDI => 4,25 23,38

15.2.35	Código	Banco	Descrição	Tipo	Und	Quant.	Valor Unit	Total	
Composição	9760	ORSE	Joelho 45° de pvc rígido, série R, diâm = 50mm	Tubos e Conexões de PVC Rígido Soldável	un	1,0000000	18,62	18,62	
Item	Código	Banco	Descrição	Tipo	Und	Quant.	Valor Unit	Total	
Composição	10554	ORSE	Encargos Complementares - Encanador	Provisórios	h	0,2800000	3,72	1,04	
Insumo		ORSE	Servente de obras (horista)	Mão de Obra	h	0,2800000	13,65	3,82	
Composição	00006111/SIN 10549	ORSE	Encargos Complementares - Servente	Provisórios	h	0,2800000	3,79	1,06	
Insumo		2036	ORSE	Solucao limpadora pvc	Material	l	0,0060000	68,86	0,41
Insumo		138	ORSE	Adesivo pvc em frasco de 850 gramas	Material	kg	0,0140000	71,51	1,00
Insumo			ORSE	Encanador ou bombeiro hidraulico (horista)	Mão de Obra	h	0,2800000	19,13	5,35
Insumo	00002696/SIN 10142	ORSE	Joelho 45° pvc rígido, série R, d= 50mm	Material	un	1,0000000	5,99	5,99	

Detalhamento de Cálculo ORSE

Item	Código	Banco	Descrição	Tipo	Und	Quant.	Valor Unit	Total		
Insumo		11253	ORSE	Tarracha para tubos PVC de 1/2"	Material	un	0,0003080	26,50	0,00	
Insumo		11255	ORSE	Tarracha para tubos PVC de 1"	Material	un	0,0001680	63,00	0,01	
Insumo		4728	ORSE	Talhadeira chata 10"	Material	un	0,0000840	18,58	0,00	
Insumo		138	ORSE	Adesivo pvc em frasco de 850 gramas	Material	kg	0,0140000	71,51	1,00	
Insumo		10517	ORSE	Exames admissionais/demissionais (checkup)	Serviços	cj	0,0002240	300,00	0,06	
Insumo			ORSE	Luva raspa de couro, cano curto (punho *7* cm)	Material	par	0,0012880	12,10	0,01	
Insumo	00012892/SIN 941	ORSE	Fardamento com mangas curta	Material	un	0,0008400	190,76	0,16		
Insumo		2036	ORSE	Solucao limpadora pvc	Material	l	0,0060000	68,86	0,41	
Insumo			ORSE	Capa para chuva em pvc com forro de poliester, com capuz (amarela ou azul)	Material	un	0,0001120	17,48	0,00	
Insumo	00012894/SIN 10142	ORSE	Joelho 45° pvc rígido, série R, d= 50mm	Material	un	1,0000000	5,99	5,99		
Insumo		11257	ORSE	Tarracha para tubos PVC de 1 1/4"	Material	un	0,0001120	32,30	0,00	
Insumo		10761	ORSE	Refeição - café da manhã (café com leite e dois pães com manteiga)	Serviços	un	0,0570080	5,00	0,28	
Insumo		10596	ORSE	Protetor auricular	Material	un	0,0025200	4,90	0,01	
Insumo			ORSE	Capacete de segurança aba frontal com suspensao de polietileno, sem jugular (classe b)	Material	un	0,0003360	13,45	0,00	
Insumo	00012895/SIN	ORSE	Servente de obras (horista)	Mão de Obra	h	0,2800000	13,65	3,82		
Insumo	00006111/SIN	ORSE	Carrinho de mao de aço capacidade 50 a 60 l, pneu com camara	Material	un	0,0000560	166,00	0,00		
Insumo	00002711/SIN	1651	ORSE	Óculos branco proteção	Material	pr	0,0004480	6,70	0,00	
Insumo		11254	ORSE	Tarracha para tubos PVC de 3/4"	Material	un	0,0001960	27,49	0,00	
Insumo		10593	ORSE	Praia simples 30cm	Material	un	0,0000280	19,57	0,00	
Insumo		158	ORSE	Almoço (Participação do empregador)	Material	un	0,0570080	14,00	0,79	
Insumo			ORSE	Encanador ou bombeiro hidraulico (horista)	Mão de Obra	h	0,2800000	19,13	5,35	
Insumo	00002696/SIN 10362	ORSE	Seguro de vida e acidente em grupo	Serviços	un	0,0025200	12,54	0,03		
Insumo			ORSE	Bota de segurança com biqueira de aço e colarinho acolchoado	Material	par	0,0004480	64,56	0,02	
Insumo	00012893/SIN 4729	ORSE	Marreta 1 kg com cabo	Material	un	0,0000280	37,80	0,00		
Insumo		10492	ORSE	Cesta Básica	Material	un	0,0025200	190,00	0,47	
Insumo		10788	ORSE	Pá quadrada	Material	un	0,0000560	36,90	0,00	
Insumo		10599	ORSE	Protetor solar fps 30 com 120ml	Material	un	0,0010080	18,00	0,01	
Insumo		2378	ORSE	Vale transporte	Material	un	0,0446600	4,50	0,20	
Insumo		10592	ORSE	Lima chata 12"	Material	un	0,0000280	36,57	0,00	
Insumo		11256	ORSE	Tarracha para tubos PVC de 1 1/2"	Material	un	0,0001120	60,00	0,00	
				MO sem LS =>		4,24	LS =>	4,93	MO com LS =>	9,17
				Valor do BDI =>		4,13			Valor do BDI =>	22,75

15.2.36	Código	Banco	Descrição	Tipo	Und	Quant.	Valor Unit	Total
Composição	12646	ORSE	Caixa de coletora de talvegue - CCT 02 (padrão DNIT)	Entradas e Saídas D'agua	un	1,0000000	4.511,13	4.511,13
Item	Código	Banco	Descrição	Tipo	Und	Quant.	Valor Unit	Total
Composição	82	ORSE	Forma plana para fundações, em tábuas de pinho, 03 usos	Formas para Fundações	m²	20,3000000	99,09	2.011,52
Composição	2498	ORSE	Escavação manual de vala ou cava em material de 1ª categoria, profundidade entre 1,50 e 3,00m	Escavação Manual em Área Urbana	m³	15,0000000	78,75	1.181,25
Composição	12651	ORSE	Apilamento manual	Lastros, Lajes e Berços	m³	5,0000000	26,04	130,20
Composição	11484	ORSE	Concreto simples usinado fck=21mpa, bombeado, lançado e adensado na infraestrutura	Concreto Simples	m³	2,1600000	547,83	1.183,31

Detalhamento de Cálculo ORSE

Item	Código	Banco	Descrição	Tipo	Und	Quant.	Valor Unit	Total	
Insumo			ORSE	Luva raspa de couro, cano curto (punho *7* cm)	Material	par	0,3109952	12,10	3,76
Insumo	00012892/SIN 158	ORSE	Almoço (Participação do empregador)	Material	un	13,7649175	14,00	192,70	
Insumo		4729	ORSE	Marreta 1 kg com cabo	Material	un	0,0106018	37,80	0,40
Insumo		11244	ORSE	Martelo com unha	Material	un	0,0056840	48,95	0,27
Insumo		2378	ORSE	Vale transporte	Material	un	11,8857886	4,50	53,48
Insumo		11265	ORSE	Martelo de borracha com cabo	Material	un	0,0003110	18,75	0,00
Insumo		11249	ORSE	Serra circular eletrica portatil	Equipamento	un	0,0028420	617,95	1,75
Insumo			ORSE	Carpinteiro de formas para concreto (horista)	Mão de Obra	h	28,4200000	19,13	543,63
Insumo	00001213/SIN 4722	ORSE	Coilher de pedreiro	Material	un	0,0003110	18,80	0,00	
Insumo			ORSE	Prego de aço polido com cabeça 16 x 24 (2 1/4 x 12)	Material	kg	6,0900000	18,43	112,23

Insumo	10579	ORSE	Chave de fenda chata 30 cm	Material	un	0,0056840	26,89	0,15		
Insumo	00012895/SIN	ORSE	Capacete de segurança aba frontal com suspensao de polietileno, sem jugular (classe b)	Material	un	0,0811292	13,45	1,09		
Insumo	00006189/SIN	ORSE	Tabua nao aparelhada *2,5 x 30* cm, em macaranduba/massaranduba, angelim ou equivalente da regio - bruta	Material	m	24,7660000	24,75	612,95		
Insumo	1569	ORSE	Madeira mista serrada (barrote) 6 x 6cm - 0,0036 m³/m (angelim, louro)	Material	m	13,6010000	6,75	91,80		
Insumo	10790	ORSE	Prumo de face	Material	un	0,0000778	25,95	0,00		
Insumo	10282	ORSE	Regua de alumínio c/ 2,00m (para pedreiro)	Material	un	0,0001555	45,00	0,00		
Insumo	941	ORSE	Fardamento com mangas curta	Material	un	0,2028230	190,76	38,69		
Insumo	00044535/SIN	ORSE	Servico de bombeamento de concreto com consumo minimo de 40 m3, (disponibilizacao de bomba), sem o lancamento	Material	m³	2,1600000	48,32	104,37		
Insumo	11243	ORSE	Martelo sem unha	Material	un	0,0000778	28,00	0,00		
Insumo	10577	ORSE	Serrote 40cm	Material	un	0,0028420	29,90	0,08		
Insumo	11246	ORSE	Escala métrica de bambú	Material	Un	0,0005443	10,22	0,00		
Insumo	00002692/SIN	ORSE	Desmoldante protetor para formas de madeira, de base oleosa emulsionada em agua	Material	l	0,3045000	8,31	2,53		
Insumo	00002711/SIN	ORSE	Carrinho de mao de aco capacidade 50 a 60 l, pneu com camara	Material	un	0,0212035	166,00	3,51		
Insumo	11247	ORSE	Serra mármore	Material	un	0,0000778	327,80	0,02		
Insumo	10599	ORSE	Protetor solar fps 30 com 120ml	Material	un	0,2433875	18,00	4,38		
Insumo	10578	ORSE	Formão grande	Material	un	0,0056840	15,15	0,08		
Insumo	4174	ORSE	Desempenadeira de aço lisa, cabo madeira, ref.143, Atlas ou similar	Material	un	0,0003888	12,00	0,00		
Insumo	00004750/SIN	ORSE	Pedreiro (horista)	Mão de Obra	h	0,7776000	19,13	14,87		
Insumo	1651	ORSE	Óculos branco proteção	Material	pr	0,1053302	6,70	0,70		
Insumo	00006111/SIN	ORSE	Servente de obras (horista)	Mão de Obra	h	106,0177000	13,65	1.446,61		
Insumo	00004509/SIN	ORSE	Sarrafo *2,5 x 10* cm em pinus, mista ou equivalente da regio - bruta	Material	m	8,1200000	5,58	45,30		
Insumo	10788	ORSE	Pá quadrada	Material	un	0,0212035	36,90	0,78		
Insumo	10517	ORSE	Exames admissionais/demissionais (checkup)	Serviços	cj	0,0540861	300,00	16,22		
Insumo	00012893/SIN	ORSE	Bota de segurança com biqueira de aço e colarinho acolchoado	Material	par	0,1053302	64,56	6,80		
Insumo	10362	ORSE	Seguro de vida e acidente em grupo	Serviços	un	0,6084689	12,54	7,63		
Insumo	10492	ORSE	Cesta Básica	Material	un	0,6084689	190,00	115,60		
Insumo	10761	ORSE	Refeição - café da manhã (café com leite e dois pães com manteiga)	Serviços	un	13,7649175	5,00	68,82		
Insumo	10596	ORSE	Protetor auricular	Material	un	0,6084689	4,90	2,98		
Insumo	11264	ORSE	Marreta de 1/2 kg com cabo	Material	un	0,0001555	13,52	0,00		
Insumo	11248	ORSE	Furadeira e Parafusadeira elétrica Bosch ou Similar profissional	Equipamento	un	0,0028420	246,00	0,69		
Insumo	00034492/SIN	ORSE	Concreto usinado bombeavel, classe de resistencia c20, com brita 0 e 1, slump =100 +/- 20 mm, exclui servico de bombeamento (nbr 8953)	Material	m³	2,1600000	470,00	1.015,20		
Insumo	10789	ORSE	Nível de bolha de madeira	Material	un	0,0001555	15,40	0,00		
Insumo	4728	ORSE	Talhadeira chata 10"	Material	un	0,0318053	18,58	0,59		
Insumo	11245	ORSE	Desempoladeira de madeira 12x22	Material	un	0,0005443	11,60	0,00		
Insumo	00012894/SIN	ORSE	Capa para chuva em pvc com forro de poliester, com capuz (amarela ou azul)	Material	un	0,0270431	17,48	0,47		
					MO sem LS =>	927,39	LS =>	1.077,72	MO com LS =>	2.005,11
					Valor do BDI =>	1.002,82			Valor com BDI =>	5.513,95

15.2.37	Código	Banco	Descrição	Tipo	Und	Quant.	Percent.	Valor Unit	Total	
Composição	94962	SINAPI	CONCRETO MAGRO PARA LASTRO, TRAÇO 1:4,5:4,5 (EM MASSA SECA DE CIMENTO/ AREIA MÉDIA/ BRITA 1) - PREPARO MECÂNICO COM BETONEIRA 400 L. AF_05/2021	FUES - FUNDAÇÕES E ESTRUTURAS	m³	1,0000000		410,87	410,87	
Composição Auxiliar	88377	SINAPI	OPERADOR DE BETONEIRA ESTACIONÁRIA/MISTURADOR COM ENCARGOS COMPLEMENTARES	SEDI - SERVIÇOS DIVERSOS	H	1,4811000	0,0000000	24,65	36,50	
Composição Auxiliar	88316	SINAPI	SERVENTE COM ENCARGOS COMPLEMENTARES	SEDI - SERVIÇOS DIVERSOS	H	2,3433000	0,0000000	20,53	48,10	
Composição Auxiliar	88831	SINAPI	BETONEIRA CAPACIDADE NOMINAL DE 400 L, CAPACIDADE DE MISTURA 280 L, MOTOR ELÉTRICO TRIFÁSICO POTÊNCIA DE 2 CV, SEM CARREGADOR - CHI DIURNO. AF_05/2023	CHOR - CUSTOS HORÁRIOS DE MÁQUINAS E EQUIPAMENTOS	CHI	0,7188000	0,0000000	0,35	0,25	
Composição Auxiliar	88830	SINAPI	BETONEIRA CAPACIDADE NOMINAL DE 400 L, CAPACIDADE DE MISTURA 280 L, MOTOR ELÉTRICO TRIFÁSICO POTÊNCIA DE 2 CV, SEM CARREGADOR - CHP DIURNO. AF_05/2023	CHOR - CUSTOS HORÁRIOS DE MÁQUINAS E EQUIPAMENTOS	CHP	0,7623000	0,0000000	1,83	1,39	
Insumo	00000370	SINAPI	AREIA MEDIA - POSTO JAZIDA/FORNECEDOR (RETIRADO NA JAZIDA, SEM TRANSPORTE)	Material	m³	0,8269000	0,0000000	100,00	82,69	
Insumo	00001379	SINAPI	CIMENTO PORTLAND COMPOSTO CP II-32	Material	KG	212,0194000	0,0000000	0,68	144,17	
Insumo	00004721	SINAPI	PEDRA BRITADA N. 1 (9,5 A 19 MM) POSTO PEDREIRA/FORNECEDOR, SEM FRETE	Material	m³	0,5782000	0,0000000	169,11	97,77	
					MO sem LS =>	28,72	LS =>	33,38	MO com LS =>	62,10
					Valor do BDI =>	91,33			502,20	

15.2.38	Código	Banco	Descrição	Tipo	Und	Quant.	Percent.	Valor Unit	Total	
Composição	104348	SINAPI	TERMINAL DE VENTILAÇÃO, PVC, SÉRIE NORMAL, ESGOTO PREDIAL, DN 50 MM, JUNTA SOLDÁVEL, FORNECIDO E INSTALADO EM PRUMADA DE ESGOTO SANITÁRIO OU VENTILAÇÃO. AF_08/2022	INHI - INSTALAÇÕES HIDROS SANITÁRIAS	UN	1,0000000		9,23	9,23	
Composição Auxiliar	88267	SINAPI	ENCANADOR OU BOMBEIRO HIDRÁULICO COM ENCARGOS COMPLEMENTARES	SEDI - SERVIÇOS DIVERSOS	H	0,0114000	0,0000000	24,24	0,27	
Composição Auxiliar	88248	SINAPI	AUXILIAR DE ENCANADOR OU BOMBEIRO HIDRÁULICO COM ENCARGOS COMPLEMENTARES	SEDI - SERVIÇOS DIVERSOS	H	0,0114000	0,0000000	21,21	0,24	
Insumo	00020083	SINAPI	SOLUÇÃO PREPARADORA / LIMPADORA PARA PVC, FRASCO COM 1000 CM3	Material	UN	0,0110000	0,0000000	61,02	0,67	
Insumo	00039319	SINAPI	TERMINAL DE VENTILACAO, 50 MM, SERIE NORMAL, ESGOTO PREDIAL	Material	UN	1,0000000	0,0000000	7,65	7,65	
Insumo	00000122	SINAPI	ADESIVO PLASTICO PARA PVC, FRASCO COM *850* GR	Material	UN	0,0073000	0,0000000	53,86	0,39	
Insumo	00038383	SINAPI	LIXA D'AGUA EM FOLHA, GRAO 100	Material	UN	0,0080000	0,0000000	2,06	0,01	
					MO sem LS =>	0,17	LS =>	0,21	MO com LS =>	0,38
					Valor do BDI =>	2,05			11,28	

15.2.39	Código	Banco	Descrição	Tipo	Und	Quant.	Percent.	Valor Unit	Total	
Composição	89825	SINAPI	TE, PVC, SERIE NORMAL, ESGOTO PREDIAL, DN 50 X 50 MM, JUNTA ELÁSTICA, FORNECIDO E INSTALADO EM PRUMADA DE ESGOTO SANITÁRIO OU VENTILAÇÃO. AF_09/2022	INHI - INSTALAÇÕES HIDROS SANITÁRIAS	UN	1,0000000		15,84	15,84	
Composição Auxiliar	88267	SINAPI	ENCANADOR OU BOMBEIRO HIDRÁULICO COM ENCARGOS COMPLEMENTARES	SEDI - SERVIÇOS DIVERSOS	H	0,0457000	0,0000000	24,24	1,10	
Composição Auxiliar	88248	SINAPI	AUXILIAR DE ENCANADOR OU BOMBEIRO HIDRÁULICO COM ENCARGOS COMPLEMENTARES	SEDI - SERVIÇOS DIVERSOS	H	0,0457000	0,0000000	21,21	0,96	
Insumo	0000296	SINAPI	ANEL BORRACHA PARA TUBO ESGOTO PREDIAL, DN 50 MM (NBR 5688)	Material	UN	3,0000000	0,0000000	1,94	5,82	
Insumo	00020078	SINAPI	PASTA LUBRIFICANTE PARA TUBOS E CONEXOES COM JUNTA ELASTICA EMBALAGEM DE "400" GR (USO EM PVC, ACO, POLIETILENO E OUTROS)	Material	UN	0,0750000	0,0000000	22,23	1,66	
Insumo	00007097	SINAPI	TE SANITARIO, PVC, DN 50 X 50 MM, SERIE NORMAL, PARA ESGOTO PREDIAL	Material	UN	1,0000000	0,0000000	6,30	6,30	
					MO sem LS =>	0,71	LS =>	0,83	MO com LS =>	1,54
					Valor do BDI =>	3,52				19,36

15.2.40	Código	Banco	Descrição	Tipo	Und	Quant.	Percent.	Valor Unit	Total	
Composição	89829	SINAPI	TE, PVC, SERIE NORMAL, ESGOTO PREDIAL, DN 75 X 75 MM, JUNTA ELÁSTICA, FORNECIDO E INSTALADO EM PRUMADA DE ESGOTO SANITÁRIO OU VENTILAÇÃO. AF_09/2022	INHI - INSTALAÇÕES HIDROS SANITÁRIAS	UN	1,0000000		32,62	32,62	
Composição Auxiliar	88248	SINAPI	AUXILIAR DE ENCANADOR OU BOMBEIRO HIDRÁULICO COM ENCARGOS COMPLEMENTARES	SEDI - SERVIÇOS DIVERSOS	H	0,1676000	0,0000000	21,21	3,55	
Composição Auxiliar	88267	SINAPI	ENCANADOR OU BOMBEIRO HIDRÁULICO COM ENCARGOS COMPLEMENTARES	SEDI - SERVIÇOS DIVERSOS	H	0,1676000	0,0000000	24,24	4,06	
Insumo	00011658	SINAPI	TE SANITARIO, PVC, DN 75 X 75 MM, SERIE NORMAL PARA ESGOTO PREDIAL	Material	UN	1,0000000	0,0000000	13,93	13,93	
Insumo	00020078	SINAPI	PASTA LUBRIFICANTE PARA TUBOS E CONEXOES COM JUNTA ELASTICA EMBALAGEM DE "400" GR (USO EM PVC, ACO, POLIETILENO E OUTROS)	Material	UN	0,1125000	0,0000000	22,23	2,50	
Insumo	00000297	SINAPI	ANEL BORRACHA PARA TUBO ESGOTO PREDIAL, DN 75 MM (NBR 5688)	Material	UN	3,0000000	0,0000000	2,86	8,58	
					MO sem LS =>	2,63	LS =>	3,06	MO com LS =>	5,69
					Valor do BDI =>	7,25				39,87

15.3.1	Código	Banco	Descrição	Tipo	Und	Quant.	Valor Unit	Total
Composição	3234	ORSE	Caixa de passagem em alvenaria de tijolos maciços esp. = 0,12m, dim. int. = 0,50 x 0,50 x 0,60m, com grelha de ferro fundido	Conversão InfoWOrca	un	1,0000000	543,18	543,18
Item	140	ORSE	Aço CA - 50 Ø 6,3 a 12,5mm, inclusive corte, dobragem, montagem e colocação de ferragens nas formas, para superestruturas e fundações - R1	Armaduras Convencionais	kg	2,8000000	13,35	37,38
Composição	155	ORSE	Alvenaria tijolo cerâmico maciço (5x9x19), esp = 0,09m (singela), com argamassa traço 15 - 1:2:8 (cimento / cal / areia) c/ junta de 2,0cm - R1	Alvenarias de Vedação	m²	1,4400000	108,23	155,85
Insumo	2602	ORSE	Grelha metálica de ferro fundido 50 x 50cm	Material	un	1,0000000	181,39	181,39
Composição	3310	ORSE	Chapisco em parede com argamassa traço 11 - 1:3 (cimento / areia) - Revisado 08/2015	Conversão InfoWOrca	m²	1,2000000	6,62	7,94
Composição	1908	ORSE	Reboco ou emboço externo, de parede, com argamassa traço 15 - 1:2:8 (cimento / cal / areia), espessura 2,0 cm	Argamassas	m²	1,2000000	35,46	42,55
Composição	126	ORSE	Concreto simples fabricado na obra, fck=15 mpa, lançado e adensado	Concreto Simples	m³	0,0784000	578,84	45,38
Composição	85	ORSE	Forma plana para fundações, em compensado resinado 12mm, 03 usos	Formas para Fundações	m²	0,6000000	90,36	54,21
Composição	2497	ORSE	Escavação manual de vala ou cava em material de 1ª categoria, profundidade até 1,50m	Escavação Manual em Área Urbana	m³	0,3400000	52,47	17,83

Detalhamento de Cálculo ORSE

Item	Código	Banco	Descrição	Tipo	Und	Quant.	Valor Unit	Total
Insumo	2602	ORSE	Grelha metálica de ferro fundido 50 x 50cm	Material	un	1,0000000	181,39	181,39
Insumo	11265	ORSE	Martelo de borracha com cabo	Material	un	0,0012228	18,75	0,02
Insumo	11244	ORSE	Martelo com unha	Material	un	0,0001736	48,95	0,00
Insumo	2378	ORSE	Vale transporte	Material	un	0,7555934	4,50	3,40
Insumo	81	ORSE	Aço ca-50 6,3 a 12,5 mm	Material	kg	2,8000000	9,48	26,54
Insumo	10596	ORSE	Protetor auricular	Material	un	0,0418477	4,90	0,20
Insumo	10579	ORSE	Chave de fenda chata 30 cm	Material	un	0,0001736	26,89	0,00
Insumo	00001379/SIN	ORSE	Cimento portland composto cp ii-32	Material	kg	38,4389600	0,76	29,21
Insumo	10585	ORSE	Arco de serra	Material	un	0,0000476	19,90	0,00
Insumo	00012894/SIN	ORSE	Capa para chuva em pvc com forro de poliester, com capuz (amarela ou azul)	Material	un	0,0018599	17,48	0,03
Insumo	00000370/SIN	ORSE	Areia media - posto jazida/fornecedor (retirado na jazida, sem transporte)	Material	m³	0,0064800	110,00	0,71
Insumo	00000367/SIN	ORSE	Areia grossa - posto jazida/fornecedor (retirado na jazida, sem transporte)	Material	m³	0,1567965	111,43	17,47
Insumo	00043130/SIN	ORSE	Arame galvanizado 12 bwg, d = 2,76 mm (0,048 kg/m) ou 14 bwg, d = 2,11 mm (0,028 kg/m)	Material	kg	0,0900000	25,00	2,25
Insumo	10517	ORSE	Exames admissionais/demissionais (checkup)	Serviços	cj	0,0037198	300,00	1,11
Insumo	00043132/SIN	ORSE	Arame recozido 16 bwg, d = 1,65 mm (0,016 kg/m) ou 18 bwg, d = 1,25 mm (0,01 kg/m)	Material	kg	0,0560000	25,00	1,40
Insumo	10282	ORSE	Regua de alumínio c/ 2,00m (para pedreiro)	Material	un	0,0006114	45,00	0,02
Insumo	11249	ORSE	Serra circular eletrica portatil	Equipamento	un	0,0000868	617,95	0,05
Insumo	00039017/SIN	API	Espacador / distanciador circular com entrada lateral, em plastico, para vergalhao *4,2 a 12,5* mm, cobertura 20 mm	Material	un	1,1200000	0,22	0,24
Insumo	10362	ORSE	Seguro de vida e acidente em grupo	Serviços	un	0,0418477	12,54	0,52
Insumo	10492	ORSE	Cesta Básica	Material	un	0,0418477	190,00	7,95
Insumo	00001106/SIN	ORSE	Cal hidratada ch-I para argamassas	Material	kg	12,7545600	1,23	15,68
Insumo	10761	ORSE	Refeição - café da manhã (café com leite e dois pães com manteiga)	Serviços	un	0,9466879	5,00	4,73
Insumo	11246	ORSE	Escala métrica de bambú	Material	Un	0,0021399	10,22	0,02
Insumo	00005067/SIN	ORSE	Prego de aço polido com cabeça 16 x 24 (2 1/4 x 12)	Material	kg	0,1800000	18,43	3,31
Insumo	4729	ORSE	Marreta 1 kg com cabo	Material	un	0,0005136	37,80	0,01
Insumo	00006111/SIN	ORSE	Servente de obras (horista)	Mão de Obra	h	5,1361280	13,65	70,08

Insumo	00002692/SIN	ORSE	Desmoldante protetor para formas de madeira, de base oleosa emulsionada em água	Material	l	0,0090000	8,31	0,07			
Insumo	4174	ORSE	Desempeneadeira de aço lisa, cabo madeira, ref.143, Atlas ou similar	Material	un	0,0015285	12,00	0,01			
Insumo	941	ORSE	Fardamento com mangas curta	Material	un	0,0139492	190,76	2,66			
Insumo	10577	ORSE	Serrote 40cm	Material	un	0,0000868	29,90	0,00			
Insumo	11245	ORSE	Desempoladeira de madeira 12x22	Material	un	0,0021399	11,60	0,02			
Insumo	00004750/SIN	ORSE	Pedreiro (horista)	Mão de Obra	h	3,0570240	19,13	58,47			
Insumo	00004509/SIN	ORSE	Sarrafo "2,5 x 10" cm em pinus, mista ou equivalente da regio - bruta	Material	m	0,7980000	5,58	4,45			
Insumo	00004718/SIN	ORSE	Pedra britada n. 2 (19 a 38 mm) posto pedra/fornecedor, sem frete	Material	m³	0,0491568	120,35	5,91			
Insumo	11264	ORSE	Marreta de 1/2 kg com cabo	Material	un	0,0006114	13,52	0,00			
Insumo	1651	ORSE	Óculos branco proteção	Material	pr	0,0073528	6,70	0,04			
Insumo	00004721/SIN	ORSE	Pedra britada n. 1 (9,5 a 19 mm) posto pedra/fornecedor, sem frete	Material	m³	0,0163856	119,72	1,96			
Insumo	10788	ORSE	Pá quadrada	Material	un	0,0010272	36,90	0,03			
Insumo	00001213/SIN	ORSE	Carpinteiro de formas para concreto (horista)	Mão de Obra	h	0,8682240	19,13	16,60			
Insumo	1569	ORSE	Madeira mista serrada (barrote) 6 x 6cm - 0,0036 m³/m (angelim, louro)	Material	m	0,1980000	6,75	1,33			
Insumo	630	ORSE	Compensado resinado 12mm - Madeir ou similar	Material	m²	0,2220000	40,08	8,89			
Insumo	10599	ORSE	Protetor solar fps 30 com 120ml	Material	un	0,0167391	18,00	0,30			
Insumo	00039315/SIN	ORSE	Espacador / distanciador tipo garra dupla, em plastico, cobertura "20" mm, para ferragens de lajes e fundo de vigas	Material	un	1,1200000	0,35	0,39			
Insumo	10586	ORSE	Torquesa	Material	un	0,0000476	39,00	0,00			
Insumo	00002711/SIN	ORSE	Carrinho de mao de aço capacidade 50 a 60 l, pneu com camara	Material	un	0,0010272	166,00	0,17			
Insumo	10578	ORSE	Formão grande	Material	un	0,0001736	15,15	0,00			
Insumo	00000378/SIN	ORSE	Armador (horista)	Mão de Obra	h	0,2381120	19,13	4,55			
Insumo	11243	ORSE	Martelo sem unha	Material	un	0,0003057	28,00	0,00			
Insumo	00012892/SIN	ORSE	Luva raspa de couro, cano curto (punho *7" cm)	Material	par	0,0213888	12,10	0,25			
Insumo	4728	ORSE	Talhadeira chata 10"	Material	un	0,0015408	18,58	0,02			
Insumo	00012893/SIN	ORSE	Bota de segurança com biqueira de aço e colarinho acolchoado	Material	par	0,0073528	64,56	0,47			
Insumo	158	ORSE	Almoço (Participação do empregador)	Material	un	0,9466879	14,00	13,25			
Insumo	00012895/SIN	ORSE	Capacete de segurança aba frontal com suspensao de polietileno, sem jugular (classe b)	Material	un	0,0055797	13,45	0,07			
Insumo	10790	ORSE	Prumo de face	Material	un	0,0003057	25,95	0,00			
Insumo	2212	ORSE	Tijolo cerâmico maciço 5 x 9 x 19cm	Material	un	97,9200000	0,58	56,79			
Insumo	11247	ORSE	Serra mármore	Material	un	0,0003057	327,80	0,10			
Insumo	4722	ORSE	Colher de pedreiro	Material	un	0,0012228	18,80	0,02			
Insumo	10789	ORSE	Nível de bolha de madeira	Material	un	0,0006114	15,40	0,00			
Insumo	11248	ORSE	Furadeira e Parafusadeira elétrica Bosch ou Similar profissional	Equipamento	un	0,0000868	246,00	0,02			
						MO sem LS =>	69,23	LS =>	80,47	MO com LS =>	149,70
						Valor do BDI =>	120,74			Valor com BDI =>	663,92

15.3.2	Código Banco	Descrição	Tipo	Und	Quant.	Valor Unit	Total
Composição	6409	ORSE	*Caixa de passagem em alvenaria de tijolos maciços esp=12cm, dim. int. 0,60x0,60x1,00m, sem tampa	Conversão InfoWOrca	un	1,0000000	454,76
Item	Código Banco	Descrição	Tipo	Und	Quant.	Valor Unit	Total
Composição	3310	ORSE	Chapisco em parede com argamassa traço t1 - 1:3 (cimento / areia) - Revisado 08/2015	Conversão InfoWOrca	m²	2,4000000	6,62
Composição	126	ORSE	Concreto simples fabricado na obra, fck=15 mpa, lançado e adensado	Concreto Simples	m³	0,0252000	578,84
Composição	155	ORSE	Alvenaria tijolo cerâmico maciço (5x9x19), esp = 0,09m (singela), com argamassatraço t5 - 1:2:8 (cimento / cal / areia) c/ junta de 2,0cm - R1	Alvenarias de Vedação	m²	2,8000000	108,23
Composição	3317	ORSE	Reboco especial de parede 2cm com argamassa traço t1 - 1:3 (cimento / areia)	Conversão InfoWOrca	m²	2,4000000	34,77
Composição	2497	ORSE	Escavação manual de vala ou cava em material de 1ª categoria, profundidade até 1,50m	Escavação Manual em Área Urbana	m³	0,7040000	52,47

Detalhamento de Cálculo ORSE

Item	Código Banco	Descrição	Tipo	Und	Quant.	Valor Unit	Total
Insumo	10790	ORSE	Prumo de face	Material	un	0,0005945	25,95
Insumo	11243	ORSE	Martelo sem unha	Material	un	0,0005945	28,00
Insumo	00001379/SIN	ORSE	Cimento portland composto cp ii-32	Material	kg	50,8228000	0,76
Insumo	00000367/SIN	ORSE	Areia grossa - posto jazida/fornecedor (retirado na jazida, sem transporte)	Material	m³	0,1319612	111,43
Insumo	2212	ORSE	Tijolo cerâmico maciço 5 x 9 x 19cm	Material	un	190,4000000	0,58
Insumo	10578	ORSE	Formão grande	Material	un	0,0000018	15,15
Insumo	10599	ORSE	Protetor solar fps 30 com 120ml	Material	un	0,0235604	18,00
Insumo	00001213/SIN	ORSE	Carpinteiro de formas para concreto (horista)	Mão de Obra	h	0,0090720	19,13
Insumo	10577	ORSE	Serrote 40cm	Material	un	0,0000009	29,90
Insumo	4728	ORSE	Talhadeira chata 10"	Material	un	0,0021391	18,58
Insumo	10596	ORSE	Protetor auricular	Material	un	0,0589010	4,90
Insumo	4174	ORSE	Desempeneadeira de aço lisa, cabo madeira, ref.143, Atlas ou similar	Material	un	0,0029725	12,00
Insumo	00002711/SIN	ORSE	Carrinho de mao de aço capacidade 50 a 60 l, pneu com camara	Material	un	0,0014261	166,00
Insumo	00004721/SIN	ORSE	Pedra britada n. 1 (9,5 a 19 mm) posto pedra/fornecedor, sem frete	Material	m³	0,0052668	119,72
Insumo	11265	ORSE	Martelo de borracha com cabo	Material	un	0,0023780	18,75
Insumo	11249	ORSE	Serra circular elétrica portatil	Equipamento	un	0,0000009	617,95
Insumo	11245	ORSE	Desempoladeira de madeira 12x22	Material	un	0,0041616	11,60
Insumo	10492	ORSE	Cesta Básica	Material	un	0,0589010	190,00

Insumo	2378	ORSE	Vale transporte	Material	un	1,0606706	4,50	4,77		
Insumo	00000370/SIN	ORSE	Areia media - posto jazida/fornecedor (retirado na jazida, sem transporte)	Material	m³	0,0648000	110,00	7,12		
Insumo	11246	ORSE	Escala métrica de bambú	Material	Un	0,0041616	10,22	0,04		
Insumo	10789	ORSE	Nível de bolha de madeira	Material	un	0,0011890	15,40	0,01		
Insumo	10579	ORSE	Chave de fenda chata 30 cm	Material	un	0,0000018	26,89	0,00		
Insumo	10362	ORSE	Seguro de vida e acidente em grupo	Serviços	un	0,0589010	12,54	0,73		
Insumo	00004718/SIN	ORSE	Pedra britada n. 2 (19 a 38 mm) posto pedra/fornecedor, sem frete	Material	m³	0,0158004	120,35	1,90		
Insumo	00001106/SIN	ORSE	Cal hidratada ch-I para argamassas	Material	kg	16,3072000	1,23	20,05		
Insumo	10761	ORSE	Refeição - café da manhã (café com leite e dois pães com manteiga)	Serviços	un	1,3324708	5,00	6,66		
Insumo	11264	ORSE	Marreta de 1/2 kg com cabo	Material	un	0,0011890	13,52	0,01		
Insumo	00000378/SIN	ORSE	Armador (horista)	Mão de Obra	h	0,0045360	19,13	0,08		
Insumo	00012894/SIN	ORSE	Capa para chuva em pvc com forro de poliester, com capuz (amarela ou azul)	Material	un	0,0026177	17,48	0,04		
Insumo	941	ORSE	Fardamento com mangas curta	Material	un	0,0196337	190,76	3,74		
Insumo	11247	ORSE	Serra mármore	Material	un	0,0005945	327,80	0,19		
Insumo	00012895/SIN	ORSE	Capacete de segurança aba frontal com suspensao de polietileno, sem jugular (classe b)	Material	un	0,0078535	13,45	0,10		
Insumo	00012892/SIN	ORSE	Luva raspa de couro, cano curto (punho 7" cm)	Material	par	0,0301049	12,10	0,36		
Insumo	00012893/SIN	ORSE	Bota de segurança com biqueira de aço e colarinho acolchoado	Material	par	0,0104704	64,56	0,67		
Insumo	11248	ORSE	Furadeira e Parafusadeira eletrica Bosch ou Similar profissional	Equipamento	un	0,0000009	246,00	0,00		
Insumo	4722	ORSE	Colher de pedreiro	Material	un	0,0023780	18,80	0,04		
Insumo	11244	ORSE	Martelo com unha	Material	un	0,0000018	48,95	0,00		
Insumo	10586	ORSE	Torquesa	Material	un	0,0000009	39,00	0,00		
Insumo	00006111/SIN	ORSE	Servente de obras (horista)	Mão de Obra	h	7,1304240	13,65	97,29		
Insumo	10788	ORSE	Pá quadrada	Material	un	0,0014261	36,90	0,05		
Insumo	1651	ORSE	Óculos branco proteção	Material	pr	0,0104704	6,70	0,07		
Insumo	10282	ORSE	Regua de alumínio c/ 2,00m (para pedreiro)	Material	un	0,0011890	45,00	0,05		
Insumo	158	ORSE	Almoço (Participação do empregador)	Material	un	1,3324708	14,00	18,65		
Insumo	00004750/SIN	ORSE	Pedreiro (horista)	Mão de Obra	h	5,9450720	19,13	113,72		
Insumo	10517	ORSE	Exames admissionais/demissionais (checkup)	Serviços	cj	0,0052356	300,00	1,57		
Insumo	10585	ORSE	Arco de serra	Material	un	0,0000009	19,90	0,00		
Insumo	4729	ORSE	Marreta 1 kg com cabo	Material	un	0,0007130	37,80	0,02		
					MO sem LS =>	97,71	LS =>	113,55	MO com LS =>	211,26
					Valor do BDI =>	101,09			Valor com BDI =>	555,85

15.3.3	Código Banco	Descrição	Tipo	Und	Quant.	Porcent.	Valor Unit	Total		
Composição	053039 SBC	RALO HEMISFERICO 100mm PVC (RALO ABACAXI)	INSTALACOES HIDRAULICAS - ESGOTO	UN	1,0000000		66,29	66,29		
Insumo	099034 SBC	AJUDANTE DE BOMBEIRO OU ENCANADOR	Mão de Obra	H	0,8030000	0,0000000	17,43	13,99		
Insumo	099200 SBC	BOMBEIRO OU ENCANADOR	Mão de Obra	H	1,2040000	0,0000000	21,93	26,40		
Insumo	003694 SBC	RALO GRELHA ABACAXI FERRO FUNDIDO SEMI ESFERICO 100mm	Material	UN	1,0000000	0,0000000	25,90	25,90		
					MO sem LS =>	18,68	LS =>	21,71	MO com LS =>	40,39
					Valor do BDI =>	14,73				81,02

15.3.6	Código Banco	Descrição	Tipo	Und	Quant.	Porcent.	Valor Unit	Total		
Composição	89742 SINAPI	CURVA CURTA 90 GRAUS, PVC, SERIE NORMAL, ESGOTO PREDIAL, DN 75 MM, JUNTA ELÁSTICA, FORNECIDO E INSTALADO EM RAMAL DE DESCARGA OU RAMAL DE ESGOTO SANITÁRIO. AF_08/2022	INHI - INSTALAÇÕES HIDROS SANITÁRIAS	UN	1,0000000		35,00	35,00		
Composição Auxiliar	88267 SINAPI	ENCANADOR OU BOMBEIRO HIDRÁULICO COM ENCARGOS COMPLEMENTARES	SEDI - SERVIÇOS DIVERSOS	H	0,1652000	0,0000000	24,24	4,00		
Composição Auxiliar	88248 SINAPI	AUXILIAR DE ENCANADOR OU BOMBEIRO HIDRÁULICO COM ENCARGOS COMPLEMENTARES	SEDI - SERVIÇOS DIVERSOS	H	0,1652000	0,0000000	21,21	3,50		
Insumo	00001951 SINAPI	CURVA PVC CURTA 90 GRAUS, DN 75 MM, PARA ESGOTO PREDIAL	Material	UN	1,0000000	0,0000000	20,12	20,12		
Insumo	00000297 SINAPI	ANEL BORRACHA PARA TUBO ESGOTO PREDIAL, DN 75 MM (NBR 5688)	Material	UN	2,0000000	0,0000000	2,86	5,72		
Insumo	00020078 SINAPI	PASTA LUBRIFICANTE PARA TUBOS E CONEXOES COM JUNTA ELASTICA EMBALAGEM DE 4000 GR (USO EM PVC, ACO, POLIETILENO E OUTROS)	Material	UN	0,0750000	0,0000000	22,23	1,66		
					MO sem LS =>	2,59	LS =>	3,01	MO com LS =>	5,60
					Valor do BDI =>	7,78				42,78

15.3.7	Código Banco	Descrição	Tipo	Und	Quant.	Porcent.	Valor Unit	Total		
Composição	89797 SINAPI	JUNÇÃO SIMPLES, PVC, SERIE NORMAL, ESGOTO PREDIAL, DN 100 X 100 MM, JUNTA ELÁSTICA, FORNECIDO E INSTALADO EM RAMAL DE DESCARGA OU RAMAL DE ESGOTO SANITÁRIO. AF_08/2022	INHI - INSTALAÇÕES HIDROS SANITÁRIAS	UN	1,0000000		45,96	45,96		
Composição Auxiliar	88267 SINAPI	ENCANADOR OU BOMBEIRO HIDRÁULICO COM ENCARGOS COMPLEMENTARES	SEDI - SERVIÇOS DIVERSOS	H	0,2568000	0,0000000	24,24	6,22		
Composição Auxiliar	88248 SINAPI	AUXILIAR DE ENCANADOR OU BOMBEIRO HIDRÁULICO COM ENCARGOS COMPLEMENTARES	SEDI - SERVIÇOS DIVERSOS	H	0,2568000	0,0000000	21,21	5,44		
Insumo	00020078 SINAPI	PASTA LUBRIFICANTE PARA TUBOS E CONEXOES COM JUNTA ELASTICA EMBALAGEM DE 4000 GR (USO EM PVC, ACO, POLIETILENO E OUTROS)	Material	UN	0,1725000	0,0000000	22,23	3,83		
Insumo	00000301 SINAPI	ANEL BORRACHA PARA TUBO ESGOTO PREDIAL, DN 100 MM (NBR 5688)	Material	UN	3,0000000	0,0000000	3,44	10,32		
Insumo	00003670 SINAPI	JUNCAO SIMPLES, PVC, 45 GRAUS, DN 100 X 100 MM, SERIE NORMAL PARA ESGOTO PREDIAL	Material	UN	1,0000000	0,0000000	20,15	20,15		
					MO sem LS =>	4,03	LS =>	4,69	MO com LS =>	8,72
					Valor do BDI =>	10,21				56,17

15.3.8	Código Banco	Descrição	Tipo	Und	Quant.	Porcent.	Valor Unit	Total
Composição	054083 SBC	LUVA DUPLA PVC 100mm	INSTALACOES HIDRAULICAS - AGUAS PLUVIAIS	UN	1,0000000		67,20	67,20
Insumo	003389 SBC	ADESIVO PARA PVC bisnaga de 75 gramas	Material	UN	0,3330000	0,0000000	7,23	2,40
Insumo	099034 SBC	AJUDANTE DE BOMBEIRO OU ENCANADOR	Mão de Obra	H	0,9230000	0,0000000	17,43	16,08

Insumo	000386	SBC	SOLUCAO LIMPADORA PARA PVC EMBALAGEM 200cc	Material	UN	0,6660000	0,0000000	14,90	9,92	
Insumo	006044	SBC	LUVA CORRER PVC ESGOTO SERIE NORMAL 100mm	Material	UN	1,0000000	0,0000000	18,56	18,56	
Insumo	099200	SBC	BOMBEIRO OU ENCANADOR	Mão de Obra	H	0,9230000	0,0000000	21,93	20,24	
					MO sem LS =>	16,79	LS =>	19,53	MO com LS =>	36,32
					Valor do BDI =>	14,93				82,13

15.3.9	Código	Banco	Descrição	Tipo	Und	Quant.	Porcent.	Valor Unit	Total	
Composição	89599	SINAPI	LUVA SIMPLES, PVC, SERIE R, ÁGUA PLUVIAL, DN 75 MM, JUNTA ELÁSTICA, FORNECIDO E INSTALADO EM CONDUTORES VERTICAIS DE ÁGUAS PLUVIAIS. AF_06/2022	INHI - INSTALAÇÕES HIDROS SANITÁRIAS	UN	1,0000000		21,62	21,62	
Composição Auxiliar	88248	SINAPI	AUXILIAR DE ENCANADOR OU BOMBEIRO HIDRÁULICO COM ENCARGOS COMPLEMENTARES	SEDI - SERVIÇOS DIVERSOS	H	0,1158000	0,0000000	21,21	2,45	
Composição Auxiliar	88267	SINAPI	ENCANADOR OU BOMBEIRO HIDRÁULICO COM ENCARGOS COMPLEMENTARES	SEDI - SERVIÇOS DIVERSOS	H	0,1158000	0,0000000	24,24	2,80	
Insumo	00000298	SINAPI	ANEL BORRACHA, DN 75 MM, PARA TUBO SERIE REFORCADA ESGOTO PREDIAL	Material	UN	1,0000000	0,0000000	3,10	3,10	
Insumo	00020169	SINAPI	LUVA SIMPLES, PVC SERIE R, 75 MM, PARA ESGOTO PREDIAL	Material	UN	1,0000000	0,0000000	9,91	9,91	
Insumo	00000122	SINAPI	ADESIVO PLASTICO PARA PVC, FRASCO COM *850* GR	Material	UN	0,0167000	0,0000000	53,86	0,89	
Insumo	00038383	SINAPI	LIXA D'AGUA EM FOLHA, GRAO 100	Material	UN	0,0320000	0,0000000	2,06	0,06	
Insumo	00020083	SINAPI	SOLUCAO PREPARADORA / LIMPADORA PARA PVC, FRASCO COM 1000 CM3	Material	UN	0,0280000	0,0000000	61,02	1,58	
Insumo	00020078	SINAPI	PASTA LUBRIFICANTE PARA TUBOS E CONEXOES COM JUNTA ELASTICA EMBALAGEM DE *400* GR (USO EM PVC, ACO, POLIETILENO E OUTROS)	Material	UN	0,0375000	0,0000000	22,23	0,83	
					MO sem LS =>	1,81	LS =>	2,12	MO com LS =>	3,93
					Valor do BDI =>	4,80				26,42

15.3.10	Código	Banco	Descrição	Tipo	Und	Quant.	Porcent.	Valor Unit	Total	
Composição	89557	SINAPI	REDUÇÃO EXCÊNTRICA, PVC, SERIE R, ÁGUA PLUVIAL, DN 100 X 75 MM, JUNTA ELÁSTICA, FORNECIDO E INSTALADO EM RAMAL DE ENCAMINHAMENTO. AF_06/2022	INHI - INSTALAÇÕES HIDROS SANITÁRIAS	UN	1,0000000		28,06	28,06	
Composição Auxiliar	88267	SINAPI	ENCANADOR OU BOMBEIRO HIDRÁULICO COM ENCARGOS COMPLEMENTARES	SEDI - SERVIÇOS DIVERSOS	H	0,0743000	0,0000000	24,24	1,80	
Composição Auxiliar	88248	SINAPI	AUXILIAR DE ENCANADOR OU BOMBEIRO HIDRÁULICO COM ENCARGOS COMPLEMENTARES	SEDI - SERVIÇOS DIVERSOS	H	0,0743000	0,0000000	21,21	1,57	
Insumo	00020078	SINAPI	PASTA LUBRIFICANTE PARA TUBOS E CONEXOES COM JUNTA ELASTICA EMBALAGEM DE *400* GR (USO EM PVC, ACO, POLIETILENO E OUTROS)	Material	UN	0,0950000	0,0000000	22,23	2,11	
Insumo	00000298	SINAPI	ANEL BORRACHA, DN 75 MM, PARA TUBO SERIE REFORCADA ESGOTO PREDIAL	Material	UN	1,0000000	0,0000000	3,10	3,10	
Insumo	00020046	SINAPI	REDUCAO EXCENTRICA PVC, SERIE R, DN 100 X 75 MM, PARA ESGOTO PREDIAL	Material	UN	1,0000000	0,0000000	15,45	15,45	
Insumo	00000299	SINAPI	ANEL BORRACHA, DN 100 MM, PARA TUBO SERIE REFORCADA ESGOTO PREDIAL	Material	UN	1,0000000	0,0000000	4,03	4,03	
					MO sem LS =>	1,16	LS =>	1,36	MO com LS =>	2,52
					Valor do BDI =>	6,23				34,29

15.3.11	Código	Banco	Descrição	Tipo	Und	Quant.	Porcent.	Valor Unit	Total	
Composição	COMP171046	Próprio	Tubo PVC rígido, tipo Coletor Esgoto, junta elástica, DN= 100 mm, inclusive conexões REFERENCIA CPOS/CDHU (46.05.020)	46,05	M	1,0000000		46,85	46,85	
Composição Auxiliar	88248	SINAPI	AUXILIAR DE ENCANADOR OU BOMBEIRO HIDRÁULICO COM ENCARGOS COMPLEMENTARES	SEDI - SERVIÇOS DIVERSOS	H	0,5000000	0,0000000	21,21	10,60	
Composição Auxiliar	88267	SINAPI	ENCANADOR OU BOMBEIRO HIDRÁULICO COM ENCARGOS COMPLEMENTARES	SEDI - SERVIÇOS DIVERSOS	H	0,2500000	0,0000000	24,24	6,06	
Insumo	0.02.000.0625	U	CPOS/CDHU Tubo de PVC rígido tipo Coletor Esgoto, DN= 100mm	Material	M	1,0500000	0,0000000	28,76	30,19	
					MO sem LS =>	5,71	LS =>	6,65	MO com LS =>	12,36
					Valor do BDI =>	10,41				57,26

15.3.12	Código	Banco	Descrição	Tipo	Und	Quant.	Porcent.	Valor Unit	Total	
Composição	COMP171047	Próprio	Tubo PVC rígido, tipo Coletor Esgoto, junta elástica, DN= 150 mm, inclusive conexões REFERENCIA CPOS/CDHU (46.05.040)	46,05	M	1,0000000		66,11	66,11	
Composição Auxiliar	88248	SINAPI	AUXILIAR DE ENCANADOR OU BOMBEIRO HIDRÁULICO COM ENCARGOS COMPLEMENTARES	SEDI - SERVIÇOS DIVERSOS	H	0,5000000	0,0000000	21,21	10,60	
Composição Auxiliar	88267	SINAPI	ENCANADOR OU BOMBEIRO HIDRÁULICO COM ENCARGOS COMPLEMENTARES	SEDI - SERVIÇOS DIVERSOS	H	0,2500000	0,0000000	24,24	6,06	
Insumo	0.02.000.0625	U	CPOS/CDHU Tubo de PVC rígido tipo Coletor Esgoto, DN= 150mm	Material	M	1,0500000	0,0000000	47,10	49,45	
					MO sem LS =>	5,71	LS =>	6,65	MO com LS =>	12,36
					Valor do BDI =>	14,69				80,80

15.3.13	Código	Banco	Descrição	Tipo	Und	Quant.	Porcent.	Valor Unit	Total	
Composição	COMP171048	Próprio	Tubo de PVC rígido soldável marrom, DN= 75 mm, (2 1/2'), inclusive conexões REFERENCIA CPOS/CDHU (46.01.070)	46,01	M	1,0000000		102,33	102,33	
Composição Auxiliar	88267	SINAPI	ENCANADOR OU BOMBEIRO HIDRÁULICO COM ENCARGOS COMPLEMENTARES	SEDI - SERVIÇOS DIVERSOS	H	0,9000000	0,0000000	24,24	21,81	
Composição Auxiliar	88248	SINAPI	AUXILIAR DE ENCANADOR OU BOMBEIRO HIDRÁULICO COM ENCARGOS COMPLEMENTARES	SEDI - SERVIÇOS DIVERSOS	H	0,9000000	0,0000000	21,21	19,08	
Insumo	0.02.000.0625	U	CPOS/CDHU Tubo de PVC rígido soldável marrom, DN= 75mm (2 1/2')	Material	M	1,4000000	0,0000000	42,04	58,85	
Insumo	J.01.000.0380	U	CPOS/CDHU Lixa d'água, ref. Norton n° 80, Aquaflex ou equivalente	Material	UN	0,1000000	0,0000000	1,95	0,19	
Insumo	0.02.000.0695	U	CPOS/CDHU Solução limpadora para PVC	Material	L	0,0260000	0,0000000	47,90	1,24	
Insumo	B.09.000.0695	U	CPOS/CDHU Adesivo para tubos PVC	Material	KG	0,0170000	0,0000000	68,72	1,16	
					MO sem LS =>	14,14	LS =>	16,44	MO com LS =>	30,58
					Valor do BDI =>	22,74				125,07

15.3.14	Código	Banco	Descrição	Tipo	Und	Quant.	Porcent.	Valor Unit	Total
Composição	CPU2094	Próprio	CURVA PVC PARA REDE COLETOR ESGOTO, 45 GR, 200 MM, COM JUNTA ELASTICA.	ASTU - ASSENTAMENTO DE TUBOS E PECAS	UN	1,0000000		382,22	382,22
Composição Auxiliar	88267	SINAPI	ENCANADOR OU BOMBEIRO HIDRÁULICO COM ENCARGOS COMPLEMENTARES	SEDI - SERVIÇOS DIVERSOS	H	0,7000000	0,0000000	24,24	16,96
Composição Auxiliar	88248	SINAPI	AUXILIAR DE ENCANADOR OU BOMBEIRO HIDRÁULICO COM ENCARGOS COMPLEMENTARES	SEDI - SERVIÇOS DIVERSOS	H	0,7000000	0,0000000	21,21	14,84
Insumo	00000306	SINAPI	ANEL BORRACHA, PARA TUBO PVC, REDE COLETOR ESGOTO, DN 200 MM (NBR 7362)	Material	UN	2,0000000	0,0000000	18,18	36,36
Insumo	00020078	SINAPI	PASTA LUBRIFICANTE PARA TUBOS E CONEXOES COM JUNTA ELASTICA EMBALAGEM DE *400* GR (USO EM PVC, ACO, POLIETILENO E OUTROS)	Material	UN	0,0875000	0,0000000	22,23	1,94
Insumo	6457	ORSE	Curva 45° Vinilifor para coletor Esgotos, Junta Elástica Integrada, DN 200mm	Material	un	1,0000000	0,0000000	312,12	312,12

MO sem LS => 10,99 LS => 12,79 MO com LS => 23,78
Valor do BDI => 84,96 467,18

15.3.15	Código	Banco	Descrição	Tipo	Und	Quant.	Porcent.	Valor Unit	Total
Composição	90696	SINAPI	TUBO DE PVC PARA REDE COLETORA DE ESGOTO DE PAREDE MACIÇA, DN 200 MM, JUNTA ELÁSTICA - FORNECIMENTO E ASSENTAMENTO. AF_01/2021	ASTU - ASSENTAMENTO DE TUBOS E PECAS	M	1,0000000		122,50	122,50
Composição Auxiliar	88246	SINAPI	ASSENTADOR DE TUBOS COM ENCARGOS COMPLEMENTARES	SEDI - SERVIÇOS DIVERSOS	H	0,1030000	0,0000000	22,30	2,29
Composição Auxiliar	88316	SINAPI	SERVENTE COM ENCARGOS COMPLEMENTARES	SEDI - SERVIÇOS DIVERSOS	H	0,1030000	0,0000000	20,53	2,11
Insumo	00041930	SINAPI	TUBO COLETOR DE ESGOTO PVC, JEI, DN 200 MM (NBR 7362)	Material	M	1,0500000	0,0000000	112,13	117,73
Insumo	00020078	SINAPI	PASTA LUBRIFICANTE PARA TUBOS E CONEXÕES COM JUNTA ELÁSTICA, EMBALAGEM DE 400g GR (USO EM PVC, AÇO, POLIETILENO E OUTROS)	Material	UN	0,0167000	0,0000000	22,23	0,37

MO sem LS => 1,48 LS => 1,73 MO com LS => 3,21
Valor do BDI => 27,23 149,73

15.4.1	Código	Banco	Descrição	Tipo	Und	Quant.	Valor Unit	Total
Composição	12889	ORSE	Placa de sinalização, fotoluminescente, em pvc, com logotipo "Cuidado risco dechoque elétrico"- Placa E5	Sinalização Vertical	un	1,0000000	17,85	17,85
Item								
Insumo	00006111/SIN	ORSE	Servente de obras (horista)	Mão de Obra	h	0,2000000	13,65	2,72
Insumo	13656	ORSE	Placa de sinalização, fotoluminescente, em pvc, com logotipo "Cuidado risco dechoque elétrico"- Placa E5	Material	un	1,0000000	14,41	14,41
Composição	10549	ORSE	Encargos Complementares - Servente	Provisórios	h	0,2000000	3,79	0,75

Detalhamento de Cálculo ORSE

Item	Código	Banco	Descrição	Tipo	Und	Quant.	Valor Unit	Total	
Insumo	10599	ORSE	Protetor solar fps 30 com 120ml	Material	un	0,0003600	18,00	0,00	
Insumo	10362	ORSE	Seguro de vida e acidente em grupo	Serviços	un	0,0009000	12,54	0,01	
Insumo	10492	ORSE	Cesta Básica	Material	un	0,0009000	190,00	0,17	
Insumo	1651	ORSE	Óculos branco proteção	Material	pr	0,0001600	6,70	0,00	
Insumo	941	ORSE	Fardamento com mangas curta	Material	un	0,0003000	190,76	0,05	
Insumo		ORSE	Capa para chuva em pvc com forro de poliester, com capuz (amarela ou azul)	Material	un	0,0000400	17,48	0,00	
Insumo	00012894/SIN	10517	ORSE	Exames admissionais/demissionais (checkup)	Serviços	cj	0,0000800	300,00	0,02
Insumo	10761	ORSE	Refeição - café da manhã (café com leite e dois pães com manteiga)	Serviços	un	0,0203600	5,00	0,10	
Insumo		ORSE	Capacete de segurança aba frontal com suspensao de polietileno, sem jugular (classe b)	Material	un	0,0001200	13,45	0,00	
Insumo	00012895/SIN	10788	ORSE	Pá quadrada	Material	un	0,0000400	36,90	0,00
Insumo	4728	ORSE	Talhadeira chata 10"	Material	un	0,0000600	18,58	0,00	
Insumo		ORSE	Carrinho de mao de aco capacidade 50 a 60 l, pneu com camara	Material	un	0,0000400	166,00	0,00	
Insumo	00002711/SIN		ORSE	Bota de segurança com biqueira de aco e colarinho acolchoado	Material	par	0,0001600	64,56	0,01
Insumo	00012893/SIN	4729	ORSE	Marreta 1 kg com cabo	Material	un	0,0000200	37,80	0,00
Insumo	13656	ORSE	Placa de sinalização, fotoluminescente, em pvc, com logotipo "Cuidado risco dechoque elétrico"- Placa E5	Material	un	1,0000000	14,41	14,41	
Insumo		ORSE	Luva raspa de couro, cano curto (punho 7" cm)	Material	par	0,0004600	12,10	0,00	
Insumo	00012892/SIN		ORSE	Servente de obras (horista)	Mão de Obra	h	0,2000000	13,65	2,72
Insumo	00006111/SIN	158	ORSE	Almoço (Participação do empregador)	Material	un	0,0203600	14,00	0,28
Insumo	2378	ORSE	Vale transporte	Material	un	0,0188200	4,50	0,08	
Insumo	10596	ORSE	Protetor auricular	Material	un	0,0009000	4,90	0,00	

MO sem LS => 1,25 LS => 1,47 MO com LS => 2,72
Valor do BDI => 3,96 Valor com BDI => 21,81

15.4.2	Código	Banco	Descrição	Tipo	Und	Quant.	Porcent.	Valor Unit	Total
Composição	101910	SINAPI	EXTINTOR DE INCÊNDIO PORTÁTIL COM CARGA DE PQS DE 8 KG, CLASSE BC - FORNECIMENTO E INSTALAÇÃO. AF_10/2020_PE	INES - INSTALAÇÕES ESPECIAIS	UN	1,0000000		295,15	295,15
Composição Auxiliar	88248	SINAPI	AUXILIAR DE ENCANADOR OU BOMBEIRO HIDRÁULICO COM ENCARGOS COMPLEMENTARES	SEDI - SERVIÇOS DIVERSOS	H	0,4574000	0,0000000	21,21	9,70
Composição Auxiliar	88267	SINAPI	ENCANADOR OU BOMBEIRO HIDRÁULICO COM ENCARGOS COMPLEMENTARES	SEDI - SERVIÇOS DIVERSOS	H	0,4574000	0,0000000	24,24	11,08
Insumo	00004350	SINAPI	BUCHA DE NYLON, DIAMETRO DO FURO 8 MM, COMPRIMENTO 40 MM, COM PARAFUSO DE ROSCA SOBERBA, CABECA CHATA, FENDA SIMPLES, 4,8 X 50 MM	Material	UN	2,0000000	0,0000000	0,67	1,34
Insumo	00020977	SINAPI	EXTINTOR DE INCENDIO PORTATIL COM CARGA DE PO QUIMICO SECO (PQS) DE 8 KG, CLASSE BC	Material	UN	1,0000000	0,0000000	273,03	273,03

MO sem LS => 7,18 LS => 8,36 MO com LS => 15,54
Valor do BDI => 65,61 360,76

15.4.3	Código	Banco	Descrição	Tipo	Und	Quant.	Valor Unit	Total
Composição	12888	ORSE	Placa de sinalização, fotoluminescente, em pvc, com logotipo "Extintor de incêndio portátil"- Placa E5	Sinalização Vertical	un	1,0000000	16,49	16,49
Item								
Insumo	13655	ORSE	Placa de sinalização, fotoluminescente, em pvc, com logotipo "Extintor de incêndio portátil"- Placa E5	Material	un	1,0000000	13,05	13,05
Composição	10549	ORSE	Encargos Complementares - Servente	Provisórios	h	0,2000000	3,79	0,75
Insumo	00006111/SIN	ORSE	Servente de obras (horista)	Mão de Obra	h	0,2000000	13,65	2,72

Detalhamento de Cálculo ORSE

Item	Código	Banco	Descrição	Tipo	Und	Quant.	Valor Unit	Total
Insumo	13655	ORSE	Placa de sinalização, fotoluminescente, em pvc, com logotipo "Extintor de incêndio portátil"- Placa E5	Material	un	1,0000000	13,05	13,05
Insumo		ORSE	Capacete de segurança aba frontal com suspensao de polietileno, sem jugular (classe b)	Material	un	0,0001200	13,45	0,00
Insumo	00012895/SIN	ORSE	Luva raspa de couro, cano curto (punho 7" cm)	Material	par	0,0004600	12,10	0,00

Insumo	158	ORSE	Almoço (Participação do empregador)	Material	un	0,0203600	14,00	0,28
Insumo	10788	ORSE	Pá quadrada	Material	un	0,0000400	36,90	0,00
Insumo	2378	ORSE	Vale transporte	Material	un	0,0188200	4,50	0,08
Insumo	10517	ORSE	Exames admissionais/demissionais (checkup)	Serviços	cj	0,0000800	300,00	0,02
Insumo	00006111/SIN	ORSE	Servente de obras (horista)	Mão de Obra	h	0,2000000	13,65	2,72
Insumo	00012893/SIN	ORSE	Bota de segurança com biqueira de aço e colarinho acolchoado	Material	par	0,0001600	64,56	0,01
Insumo	941	ORSE	Fardamento com mangas curta	Material	un	0,0003000	190,76	0,05
Insumo	00012894/SIN	ORSE	Capa para chuva em pvc com forro de poliéster, com capuz (amarela ou azul)	Material	un	0,0000400	17,48	0,00
Insumo	10599	ORSE	Protetor solar fps 30 com 120ml	Material	un	0,0003600	18,00	0,00
Insumo	10362	ORSE	Seguro de vida e acidente em grupo	Serviços	un	0,0009000	12,54	0,01
Insumo	10492	ORSE	Cesta Básica	Material	un	0,0009000	190,00	0,17
Insumo	4728	ORSE	Talhadeira chata 10"	Material	un	0,0000600	18,58	0,00
Insumo	00002711/SIN	ORSE	Carrinho de mão de aço capacidade 50 a 60 l, pneu com câmara	Material	un	0,0000400	166,00	0,00
Insumo	1651	ORSE	Óculos branco proteção	Material	pr	0,0001600	6,70	0,00
Insumo	10761	ORSE	Refeição - café da manhã (café com leite e dois pães com manteiga)	Serviços	un	0,0203600	5,00	0,10
Insumo	10596	ORSE	Protetor auricular	Material	un	0,0009000	4,90	0,00
Insumo	4729	ORSE	Marreta 1 kg com cabo	Material	un	0,0000200	37,80	0,00

MO sem LS => 1,25 LS => 1,47 MO com LS => 2,72
Valor do BDI => 3,66 Valor com BDI => 20,15

15.4.4	Código	Banco	Descrição	Tipo	Und	Quant.	Porcent.	Valor Unit	Total	
Composição	COMP171049	Próprio	Placa de sinalização em PVC para ambientes REFERENCIA CPOS/CDHU (97.02.210)	97,02	UN	1,0000000		219,75	219,75	
Composição Auxiliar	88309	SINAPI	PEDREIRO COM ENCARGOS COMPLEMENTARES	SEDI - SERVIÇOS DIVERSOS	H	0,1500000	0,0000000	25,73	3,85	
Insumo	S.04.000.0265 U	CPOS/CDHU	Parafuso auto-atarraxante com fenda, zincado branco de 9,5 x 2,9 mm	Material	UN	6,0000000	0,0000000	0,05	0,30	
Insumo	S.04.000.0390 U	CPOS/CDHU	Placa de sinalização em PVC expandido de 70x20cm, espessura 3mm, adesivo dupla face sobre todo o verso	Material	UN	1,0000000	0,0000000	215,60	215,60	
					MO sem LS =>	1,33	LS =>	1,56	MO com LS =>	2,89
					Valor do BDI =>	48,85				268,60

15.4.5	Código	Banco	Descrição	Tipo	Und	Quant.	Valor Unit	Total
Composição	11853	ORSE	Placa de sinalização de segurança contra incêndio, fotoluminescente, retangular, "20 x 40" cm, em pvc "2" mm anti-chamas (símbolos, cores e pictogramas conforme nbr 13434)	Sinalização Vertical	Un	1,0000000	46,61	46,61
Item	00037558/SIN	ORSE	Placa de sinalização de segurança contra incêndio, fotoluminescente, retangular, "20 x 40" cm, em pvc "2" mm anti-chamas (símbolos, cores e pictogramas conforme nbr 16820)	Material	un	1,0000000	46,61	46,61
Insumo	API							

Detalhamento de Cálculo ORSE

Item	Código	Banco	Descrição	Tipo	Und	Quant.	Valor Unit	Total		
Insumo	00037558/SIN	ORSE	Placa de sinalização de segurança contra incêndio, fotoluminescente, retangular, "20 x 40" cm, em pvc "2" mm anti-chamas (símbolos, cores e pictogramas conforme nbr 16820)	Material	un	1,0000000	46,61	46,61		
					MO sem LS =>	0,00	LS =>	0,00	MO com LS =>	0,00
					Valor do BDI =>	10,36				56,97

15.4.6	Código	Banco	Descrição	Tipo	Und	Quant.	Porcent.	Valor Unit	Total	
Composição	COMP171050	Próprio	Placa de sinalização em PVC, com indicação de proibição normativa REFERENCIA CPOS/CDHU (97.02.198)	97,02	UN	1,0000000		15,35	15,35	
Composição Auxiliar	88242	SINAPI	AJUDANTE DE PEDREIRO COM ENCARGOS COMPLEMENTARES	SEDI - SERVIÇOS DIVERSOS	H	0,2000000	0,0000000	21,84	4,36	
Composição Auxiliar	88309	SINAPI	PEDREIRO COM ENCARGOS COMPLEMENTARES	SEDI - SERVIÇOS DIVERSOS	H	0,1000000	0,0000000	25,73	2,57	
Insumo	N.04.000.0203 U	CPOS/CDHU	Placa de sinalização em PVC, com indicação de proibição normativa, (150x200x2mm); ref. P00111C da ADVcomm, 639 da TAG Sinalização, P4 da Net Placa ou equivalente	Material	UN	1,0000000	0,0000000	8,42	8,42	
					MO sem LS =>	2,31	LS =>	2,70	MO com LS =>	5,01
					Valor do BDI =>	3,41				18,76

15.4.7	Código	Banco	Descrição	Tipo	Und	Quant.	Valor Unit	Total
Composição	12884	ORSE	Placa de sinalização, fotoluminescente, 38x19 cm, em pvc, com seta indicativa de sentido (esquerda ou direita) de saída de emergência- Placa S2	Sinalização Vertical	un	1,0000000	23,63	23,63
Item	10549	ORSE	Encargos Complementares - Servente	Provisórios	h	0,2000000	3,79	0,75
Insumo	13651	ORSE	Placa de sinalização, fotoluminescente, 38x19 cm, em pvc, com seta indicativa de sentido (esquerda ou direita) de saída de emergência- Placa S2	Material	un	1,0000000	20,19	20,19
Insumo	00006111/SIN	ORSE	Servente de obras (horista)	Mão de Obra	h	0,2000000	13,65	2,72

Detalhamento de Cálculo ORSE

Item	Código	Banco	Descrição	Tipo	Und	Quant.	Valor Unit	Total
Insumo	10517	ORSE	Exames admissionais/demissionais (checkup)	Serviços	cj	0,0000800	300,00	0,02
Insumo	00006111/SIN	ORSE	Servente de obras (horista)	Mão de Obra	h	0,2000000	13,65	2,72
Insumo	941	ORSE	Fardamento com mangas curta	Material	un	0,0003000	190,76	0,05
Insumo	13651	ORSE	Placa de sinalização, fotoluminescente, 38x19 cm, em pvc, com seta indicativa de sentido (esquerda ou direita) de saída de emergência- Placa S2	Material	un	1,0000000	20,19	20,19
Insumo	10599	ORSE	Protetor solar fps 30 com 120ml	Material	un	0,0003600	18,00	0,00
Insumo	10596	ORSE	Protetor auricular	Material	un	0,0009000	4,90	0,00
Insumo	10761	ORSE	Refeição - café da manhã (café com leite e dois pães com manteiga)	Serviços	un	0,0203600	5,00	0,10
Insumo	158	ORSE	Almoço (Participação do empregador)	Material	un	0,0203600	14,00	0,28
Insumo	4729	ORSE	Marreta 1 kg com cabo	Material	un	0,0000200	37,80	0,00

Insumo	00012894/SIN	ORSE	Capa para chuva em pvc com forro de poliester, com capuz (amarela ou azul)	Material	un	0,000400	17,48	0,00
Insumo	1651	ORSE	Óculos branco proteção	Material	pr	0,0001600	6,70	0,00
Insumo	00012892/SIN	ORSE	Luva raspa de couro, cano curto (punho 7" cm)	Material	par	0,0004600	12,10	0,00
Insumo	10362	ORSE	Seguro de vida e acidente em grupo	Serviços	un	0,0009000	12,54	0,01
Insumo	10492	ORSE	Cesta Básica	Material	un	0,0009000	190,00	0,17
Insumo	00012893/SIN	ORSE	Bota de segurança com biqueira de aço e colarinho acolchoado	Material	par	0,0001600	64,56	0,01
Insumo	10788	ORSE	Pá quadrada	Material	un	0,0000400	36,90	0,00
Insumo	4728	ORSE	Talhadeira chata 10"	Material	un	0,0000600	18,58	0,00
Insumo	2378	ORSE	Vale transporte	Material	un	0,0188200	4,50	0,08
Insumo	00012895/SIN	ORSE	Capacete de segurança aba frontal com suspensao de polietileno, sem jugular (classe b)	Material	un	0,0001200	13,45	0,00
Insumo	00002711/SIN	ORSE	Carrinho de mao de aço capacidade 50 a 60 l, pneu com camara	Material	un	0,0000400	166,00	0,00

				MO sem LS =>	1,25	LS =>	1,47	MO com LS =>	2,72
				Valor do BDI =>	5,25			Valor com BDI =>	28,88
15.4.8	Código Banco	Descrição	Tipo	Und	Quant.	Porcent.	Valor Unit	Total	
Composição	COMP171051	Próprio	Bloco autônomo de iluminação de emergência LED, com autonomia mínima de 3 horas, fluxo luminoso de 2.000 até 3.000 lúmens, equipado com 2 faróis REFERENCIA CPOS/CDHU (50.05.312)	50,05	UN	1,0000000	294,29	294,29	
Composição Auxiliar	88247	SINAPI	AUXILIAR DE ELETRICISTA COM ENCARGOS COMPLEMENTARES	SEDI - SERVIÇOS DIVERSOS	H	0,2000000	0,0000000	4,44	
Composição Auxiliar	88264	SINAPI	ELETRICISTA COM ENCARGOS COMPLEMENTARES	SEDI - SERVIÇOS DIVERSOS	H	0,4000000	0,0000000	11,60	
Insumo	P.16.000.0670 U 01	CPOS/CDHU	Bloco autônomo de iluminação de emergência LED, autonomia de 3 horas, equipado com 2 faróis, fluxo luminoso 2.000 até 3.000 lúmens, ref. FAE-LED216 da KBR, Bloco de 3000 lumens da Segurimax ou equivalente	Material	UN	1,0000000	278,25	278,25	
				MO sem LS =>	5,63	LS =>	6,56	MO com LS =>	12,19
				Valor do BDI =>	65,42			359,71	

15.4.9	Código Banco	Descrição	Tipo	Und	Quant.	Valor Unit	Total	
Composição	10785	ORSE	Abrigo de sobrepor em chapa de aço carbono pintado com tinta a base de epoxi vermelha, dimensões 75x35x25cm	Equipamentos para Combate a Incêndio	un	1,0000000	351,64	351,64
Item	Código Banco	Descrição	Tipo	Und	Quant.	Valor Unit	Total	
Composição	10550	ORSE	Encargos Complementares - Pedreiro	Provisórios	h	1,0000000	3,66	3,66
Insumo	00004750/SIN	ORSE	Pedreiro (horista)	Mão de Obra	h	1,0000000	19,13	19,12
Insumo	00006111/SIN	ORSE	Servente de obras (horista)	Mão de Obra	h	1,0000000	13,65	13,64
Composição	10549	ORSE	Encargos Complementares - Servente	Provisórios	h	1,0000000	3,79	3,79
Insumo	11641	ORSE	Abrigo de sobrepor em chapa de aço carbono pintado com tinta a base de epoxi vermelha, dimensões 75x35x25cm	Material	un	1,0000000	311,35	311,35

Detalhamento de Cálculo ORSE

Item	Código Banco	Descrição	Tipo	Und	Quant.	Valor Unit	Total	
Insumo	11264	ORSE	Marreta de 1/2 kg com cabo	Material	un	0,0002000	13,52	0,00
Insumo	4722	ORSE	Colher de pedreiro	Material	un	0,0004000	18,80	0,00
Insumo	11245	ORSE	Desempoladeira de madeira 12x22	Material	un	0,0007000	11,60	0,00
Insumo	11246	ORSE	Escala métrica de bambú	Material	un	0,0007000	10,22	0,00
Insumo	00012894/SIN	ORSE	Capa para chuva em pvc com forro de poliester, com capuz (amarela ou azul)	Material	un	0,0004000	17,48	0,00
Insumo	1651	ORSE	Óculos branco proteção	Material	pr	0,0016000	6,70	0,01
Insumo	00004750/SIN	ORSE	Pedreiro (horista)	Mão de Obra	h	1,0000000	19,13	19,12
Insumo	11641	ORSE	Abrigo de sobrepor em chapa de aço carbono pintado com tinta a base de epoxi vermelha, dimensões 75x35x25cm	Material	un	1,0000000	311,35	311,35
Insumo	4728	ORSE	Talhadeira chata 10"	Material	un	0,0003000	18,58	0,00
Insumo	10599	ORSE	Protetor solar fps 30 com 120ml	Material	un	0,0036000	18,00	0,06
Insumo	00012895/SIN	ORSE	Capacete de segurança aba frontal com suspensao de polietileno, sem jugular (classe b)	Material	un	0,0012000	13,45	0,01
Insumo	10282	ORSE	Regua de alumínio c/ 2,00m (para pedreiro)	Material	un	0,0002000	45,00	0,00
Insumo	10596	ORSE	Protetor auricular	Material	un	0,0090000	4,90	0,04
Insumo	00002711/SIN	ORSE	Carrinho de mao de aço capacidade 50 a 60 l, pneu com camara	Material	un	0,0002000	166,00	0,03
Insumo	941	ORSE	Fardamento com mangas curta	Material	un	0,0030000	190,76	0,57
Insumo	00012893/SIN	ORSE	Bota de segurança com biqueira de aço e colarinho acolchoado	Material	par	0,0016000	64,56	0,10
Insumo	158	ORSE	Almoço (Participação do empregador)	Material	un	0,2036000	14,00	2,85
Insumo	11243	ORSE	Martelo sem unha	Material	un	0,0001000	28,00	0,00
Insumo	10517	ORSE	Exames admissionais/demissionais (checkup)	Serviços	cj	0,0008000	300,00	0,24
Insumo	10362	ORSE	Seguro de vida e acidente em grupo	Serviços	un	0,0090000	12,54	0,11
Insumo	11247	ORSE	Serra mármore	Material	un	0,0001000	327,80	0,03
Insumo	2378	ORSE	Vale transporte	Material	un	0,1595000	4,50	0,71
Insumo	10789	ORSE	Nível de bolha de madeira	Material	un	0,0002000	15,40	0,00
Insumo	10492	ORSE	Cesta Básica	Material	un	0,0090000	190,00	1,71
Insumo	11265	ORSE	Martelo de borracha com cabo	Material	un	0,0004000	18,75	0,00
Insumo	10788	ORSE	Pá quadrada	Material	un	0,0002000	36,90	0,00
Insumo	00006111/SIN	ORSE	Servente de obras (horista)	Mão de Obra	h	1,0000000	13,65	13,64
Insumo	10790	ORSE	Prumo de face	Material	un	0,0001000	25,95	0,00
Insumo	4729	ORSE	Marreta 1 kg com cabo	Material	un	0,0001000	37,80	0,00
Insumo	4174	ORSE	Desempenadeira de aço lisa, cabo madeira, ref.143, Atlas ou similar	Material	un	0,0005000	12,00	0,00

Insumo	00012892/SIN	ORSE	Luva raspa de couro, cano curto (punho *7* cm)	Material	par	0,0046000	12,10	0,05	
Insumo	10761	ORSE	Refeição - café da manhã (café com leite e dois pães com manteiga)	Serviços	un	0,2036000	5,00	1,01	
						MO sem LS =>	15,15	LS =>	17,61
						Valor do BDI =>	78,16	MO com LS =>	32,76
								Valor com BDI =>	429,80
15.4.10	Código	Banco	Descrição	Tipo	Und	Quant.	Porcent.	Valor Unit	Total
Composição	COMP171052	Próprio	Placa de sinalização de segurança CÓDIGO 14 - 315/158(NBR 13.434); CÓDIGO S3(NT 14/2010-ES) ("SAIDA DE EMERGÊNCIA" - seta vertical) REFERENC IOPES 160612	1606	und	1,0000000		27,89	27,89
Composição Auxiliar	88309	SINAPI	PEDREIRO COM ENCARGOS COMPLEMENTARES	SEDI - SERVIÇOS DIVERSOS	H	0,3000000	0,0000000	25,73	7,71
Composição Auxiliar	88242	SINAPI	AJUDANTE DE PEDREIRO COM ENCARGOS COMPLEMENTARES	SEDI - SERVIÇOS DIVERSOS	H	0,3000000	0,0000000	21,84	6,55
Insumo	026664	IOPES	BUCHA PLASTICA COM PARAFUSO - 6MM	Material	UN	2,0000000	0,0000000	0,37	0,74
Insumo	067090	IOPES	PLACA DE SINALIZAÇÃO DE EMERGÊNCIA DE ORIENTAÇÃO E SALVAMENTO , CONFORME ABNT NBR 13434/2004 E NT14/2010-ES	Material	UN	1,0000000	0,0000000	12,89	12,89
						MO sem LS =>	4,81	LS =>	5,60
						Valor do BDI =>	6,19	MO com LS =>	10,41
									34,08
15.4.11	Código	Banco	Descrição	Tipo	Und	Quant.	Porcent.	Valor Unit	Total
Composição	COMP171054	Próprio	PLACA FOTOLUMINESCENTE DE SINALIZACAO DE SEGURANCA CONTRA INCENDIO,PARA EQUIPAMENTOS DE COMBATE A INCENDIO E ALARME,EM P VC ANTICHAMA,DIMENSOES APROXIMADAS DE (20X15)CM,CONFORME ABN T NBR 16820,FORNECIMENTO E COLOCACAO 3%-DESGASTE DE FERRAMENTAS E EPI referencia EMOP (05.054.0115-0)	5	UN	1,0000000		10,92	10,92
Composição Auxiliar	88309	SINAPI	PEDREIRO COM ENCARGOS COMPLEMENTARES	SEDI - SERVIÇOS DIVERSOS	H	0,2000000	0,0000000	25,73	5,14
Insumo	14735	EMOP	PLACA FOTOLUMINESCENTE SINALIZACAO SEG. C ONTRA INCENDIO P/EQUIP.COMB.INC.E ALARME ,PVC ANTICHAMA,(20X15)CM,ABNT NBR 16820	Material	UN	1,0000000	0,0000000	5,78	5,78
						MO sem LS =>	1,78	LS =>	2,08
						Valor do BDI =>	2,42	MO com LS =>	3,86
									13,34
16.1.1	Código	Banco	Descrição	Tipo	Und	Quant.	Valor Unit	Total	
Composição	9925	ORSE	Bucha com arruela em liga especial zamak p/eletroduto 32mm, d=1 1/4"	Interligações até Quadro Geral - Eletrodutos e Conexões	un	1,0000000	1,94	1,94	
Item	Código	Banco	Descrição	Tipo	Und	Quant.	Valor Unit	Total	
Composição	10552	ORSE	Encargos Complementares - Eletricista	Provisórios	h	0,0100000	3,65	0,03	
Insumo	10364	ORSE	Bucha em liga zamak para eletroduto 32mm, d=1 1/4"	Material	un	1,0000000	0,79	0,79	
Insumo	10366	ORSE	Arruela em liga zamak p/eletroduto 32mm, d=1 1/4 "	Material	un	1,0000000	0,79	0,79	
Composição	10549	ORSE	Encargos Complementares - Servente	Provisórios	h	0,0100000	3,79	0,03	
Insumo	00002436/SIN	ORSE	Eletricista (horista)	Mão de Obra	h	0,0100000	19,13	0,19	
Insumo	00006111/SIN	ORSE	Servente de obras (horista)	Mão de Obra	h	0,0100000	13,65	0,13	
Detalhamento de Cálculo ORSE									
Item	Código	Banco	Descrição	Tipo	Und	Quant.	Valor Unit	Total	
Insumo	11242	ORSE	Chave inglesa 12"	Material	un	0,0000010	34,00	0,00	
Insumo	10366	ORSE	Arruela em liga zamak p/eletroduto 32mm, d=1 1/4 "	Material	un	1,0000000	0,79	0,79	
Insumo	10788	ORSE	Pá quadrada	Material	un	0,0000020	36,90	0,00	
Insumo	00002436/SIN	ORSE	Eletricista (horista)	Mão de Obra	h	0,0100000	19,13	0,19	
Insumo	00002711/SIN	ORSE	Carrinho de mao de aco capacidade 50 a 60 l, pneu com camara	Material	un	0,0000020	166,00	0,00	
Insumo	11241	ORSE	Alicate volt-amperimetro	Material	un	0,0000020	163,00	0,00	
Insumo	00012892/SIN	ORSE	Luva raspa de couro, cano curto (punho *7* cm)	Material	par	0,0000460	12,10	0,00	
Insumo	10579	ORSE	Chave de fenda chata 30 cm	Material	un	0,0000020	26,89	0,00	
Insumo	10517	ORSE	Exames admissionais/demissionais (checkup)	Serviços	cj	0,0000080	300,00	0,00	
Insumo	11240	ORSE	Alicate com isolamento	Material	un	0,0000020	47,69	0,00	
Insumo	4729	ORSE	Marreta 1 kg com cabo	Material	un	0,0000010	37,80	0,00	
Insumo	2378	ORSE	Vale transporte	Material	un	0,0015950	4,50	0,00	
Insumo	00006111/SIN	ORSE	Servente de obras (horista)	Mão de Obra	h	0,0100000	13,65	0,13	
Insumo	10596	ORSE	Protetor auricular	Material	un	0,0000900	4,90	0,00	
Insumo	00012895/SIN	ORSE	Capacete de segurança aba frontal com suspensao de polietileno, sem jugular (classe b)	Material	un	0,0000120	13,45	0,00	
Insumo	10761	ORSE	Refeição - café da manhã (café com leite e dois pães com manteiga)	Serviços	un	0,0020360	5,00	0,01	
Insumo	00012894/SIN	ORSE	Capa para chuva em pvc com forro de poliester, com capuz (amarela ou azul)	Material	un	0,0000040	17,48	0,00	
Insumo	10599	ORSE	Protetor solar fps 30 com 120ml	Material	un	0,0000360	18,00	0,00	
Insumo	00012893/SIN	ORSE	Bota de segurança com biqueira de aco e colarinho acolchoado	Material	par	0,0000150	64,56	0,00	
Insumo	158	ORSE	Almoço (Participação do empregador)	Material	un	0,0020360	14,00	0,02	
Insumo	10492	ORSE	Cesta Básica	Material	un	0,0000900	190,00	0,01	
Insumo	10364	ORSE	Bucha em liga zamak para eletroduto 32mm, d=1 1/4"	Material	un	1,0000000	0,79	0,79	
Insumo	941	ORSE	Fardamento com mangas curta	Material	un	0,0000300	190,76	0,00	
Insumo	4728	ORSE	Talhadeira chata 10"	Material	un	0,0000030	18,58	0,00	
Insumo	10362	ORSE	Seguro de vida e acidente em grupo	Serviços	un	0,0000900	12,54	0,00	
Insumo	1651	ORSE	Óculos branco proteção	Material	pr	0,0000160	6,70	0,00	
						MO sem LS =>	0,14	LS =>	0,18
						Valor do BDI =>	0,43	MO com LS =>	0,32
								Valor com BDI =>	2,37
16.1.2	Código	Banco	Descrição	Tipo	Und	Quant.	Porcent.	Valor Unit	Total
Composição	91940	SINAPI	CAIXA RETANGULAR 4" X 2" MÉDIA (1,30 M DO PISO), PVC, INSTALADA EM PAREDE - FORNECIMENTO E INSTALAÇÃO. AF_03/2023	INEL - INSTALAÇÃO ELÉTRICA/ELETRIFICAÇÃO E ILUMINAÇÃO EXTERNA	UN	1,0000000		17,19	17,19
Composição Auxiliar	88264	SINAPI	ELETRICISTA COM ENCARGOS COMPLEMENTARES	SEDI - SERVIÇOS DIVERSOS	H	0,2910000	0,0000000	29,00	8,43

Composição Auxiliar	88629	SINAPI	ARGAMASSA TRAÇO 1:3 (EM VOLUME DE CIMENTO E AREIA MÉDIA ÚMIDA), PREPARO MANUAL. AF_08/2019	SEDI - SERVIÇOS DIVERSOS	m³	0,0009000	0,0000000	611,35	0,55	
Composição Auxiliar	88247	SINAPI	AUXILIAR DE ELETRICISTA COM ENCARGOS COMPLEMENTARES	SEDI - SERVIÇOS DIVERSOS	H	0,2910000	0,0000000	22,23	6,46	
Insumo	00001872	SINAPI	CAIXA DE PASSAGEM, EM PVC, DE 4" X 2", PARA ELETRODUTO FLEXIVEL CORRUGADO	Material	UN	1,0000000	0,0000000	1,75	1,75	
					MO sem LS =>	5,21	LS =>	6,06	MO com LS =>	11,27
					Valor do BDI =>	3,82				21,01
16.1.3	Código	Banco	Descrição	Tipo	Und	Quant.	Porcent.	Valor Unit	Total	
Composição	91937	SINAPI	CAIXA OCTOGONAL 3" X 3", PVC, INSTALADA EM LAJE - FORNECIMENTO E INSTALAÇÃO. AF_03/2023	INEL - INSTALAÇÃO ELÉTRICA/ELETRIFICAÇÃO E SEDI - SERVIÇOS DIVERSOS	UN	1,0000000		14,49	14,49	
Composição Auxiliar	88264	SINAPI	AUXILIAR DE ELETRICISTA COM ENCARGOS COMPLEMENTARES	SEDI - SERVIÇOS DIVERSOS	H	0,2220000	0,0000000	29,00	6,43	
Composição Auxiliar	88247	SINAPI	AUXILIAR DE ELETRICISTA COM ENCARGOS COMPLEMENTARES	SEDI - SERVIÇOS DIVERSOS	H	0,2220000	0,0000000	22,23	4,93	
Insumo	00001871	SINAPI	CAIXA OCTOGONAL DE FUNDO MOVEL, EM PVC, DE 3" X 3", PARA ELETRODUTO FLEXIVEL CORRUGADO	Material	UN	1,0000000	0,0000000	3,13	3,13	
					MO sem LS =>	3,94	LS =>	4,58	MO com LS =>	8,52
					Valor do BDI =>	3,22				17,71
16.1.4	Código	Banco	Descrição	Tipo	Und	Quant.	Porcent.	Valor Unit	Total	
Composição	92868	SINAPI	CAIXA RETANGULAR 4" X 2" MÉDIA (1,30 M DO PISO), METÁLICA, INSTALADA EM PAREDE - FORNECIMENTO E INSTALAÇÃO. AF_03/2023	INEL - INSTALAÇÃO ELÉTRICA/ELETRIFICAÇÃO E ILUMINAÇÃO EXTERNA	UN	1,0000000		17,06	17,06	
Composição Auxiliar	88264	SINAPI	ELETRICISTA COM ENCARGOS COMPLEMENTARES	SEDI - SERVIÇOS DIVERSOS	H	0,2910000	0,0000000	29,00	8,43	
Composição Auxiliar	88629	SINAPI	ARGAMASSA TRAÇO 1:3 (EM VOLUME DE CIMENTO E AREIA MÉDIA ÚMIDA), PREPARO MANUAL. AF_08/2019	SEDI - SERVIÇOS DIVERSOS	m³	0,0009000	0,0000000	611,35	0,55	
Composição Auxiliar	88247	SINAPI	AUXILIAR DE ELETRICISTA COM ENCARGOS COMPLEMENTARES	SEDI - SERVIÇOS DIVERSOS	H	0,2910000	0,0000000	22,23	6,46	
Insumo	00002556	SINAPI	CAIXA DE LUZ 4 X 2" EM ACO ESMALTADA	Material	UN	1,0000000	0,0000000	1,62	1,62	
					MO sem LS =>	5,21	LS =>	6,06	MO com LS =>	11,27
					Valor do BDI =>	3,79				20,85
16.1.5	Código	Banco	Descrição	Tipo	Und	Quant.	Porcent.	Valor Unit	Total	
Composição	91920	SINAPI	CURVA 90 GRAUS PARA ELETRODUTO, PVC, ROSCÁVEL, DN 40 MM (1 1/4"), PARA CIRCUITOS TERMINAIS, INSTALADA EM PAREDE - FORNECIMENTO E INSTALAÇÃO. AF_03/2023	INEL - INSTALAÇÃO ELÉTRICA/ELETRIFICAÇÃO E ILUMINAÇÃO EXTERNA	UN	1,0000000		22,15	22,15	
Composição Auxiliar	88264	SINAPI	ELETRICISTA COM ENCARGOS COMPLEMENTARES	SEDI - SERVIÇOS DIVERSOS	H	0,3650000	0,0000000	29,00	10,58	
Composição Auxiliar	88247	SINAPI	AUXILIAR DE ELETRICISTA COM ENCARGOS COMPLEMENTARES	SEDI - SERVIÇOS DIVERSOS	H	0,3650000	0,0000000	22,23	8,11	
Insumo	00001874	SINAPI	CURVA 90 GRAUS, LONGA, DE PVC RIGIDO ROSCAVEL, DE 1 1/4", PARA ELETRODUTO	Material	UN	1,0000000	0,0000000	3,46	3,46	
					MO sem LS =>	6,47	LS =>	7,54	MO com LS =>	14,01
					Valor do BDI =>	4,92				27,07
16.1.6	Código	Banco	Descrição	Tipo	Und	Quant.	Porcent.	Valor Unit	Total	
Composição	063446	SBC	LEITOS - PORCA E ARRUELA 1/4"	INSTALACOES ELETRICAS - LEITOS E CABOS	CJ	1,0000000		3,06	3,06	
Insumo	099250	SBC	ELETRICISTA	Mão de Obra	H	0,1030000	0,0000000	21,93	2,25	
Insumo	006359	SBC	INSUMO DESCONTINUADO - PORCA E ARRUELA A325 1/4" PARA FIXACAO DE LEITOS	Material	UN	1,0000000	0,0000000	0,81	0,81	
					MO sem LS =>	1,04	LS =>	1,21	MO com LS =>	2,25
					Valor do BDI =>	0,68				3,74
16.1.7	Código	Banco	Descrição	Tipo	Und	Quant.	Porcent.	Valor Unit	Total	
Composição	063444	SBC	LEITOS - PORCA E ARRUELA 3/8"	INSTALACOES ELETRICAS - LEITOS E CABOS	CJ	1,0000000		4,83	4,83	
Insumo	003144	SBC	PORCA ACO SEXTAVADA REF.MG2577-5 3/8"	Material	UN	1,0000000	0,0000000	0,33	0,33	
Insumo	099806	SBC	AJUDANTE DE ELETRICISTA	Mão de Obra	H	0,1030000	0,0000000	17,43	1,79	
Insumo	099250	SBC	ELETRICISTA	Mão de Obra	H	0,1030000	0,0000000	21,93	2,25	
Insumo	028055	SBC	ARRUELA ACO 3/8" x 1/2"	Material	UN	1,0000000	0,0000000	0,46	0,46	
					MO sem LS =>	1,86	LS =>	2,18	MO com LS =>	4,04
					Valor do BDI =>	1,07				5,90
16.1.8	Código	Banco	Descrição	Tipo	Und	Quant.	Porcent.	Valor Unit	Total	
Composição	040396	SBC	CHUMBADOR 3/8" X 2.1/2" COM PARAFUSO CBA/CB/CBT ZINCADO	ESTRUTURA	UN	1,0000000		11,43	11,43	
Insumo	099543	SBC	MONTADOR DE ESTRUTURA METALICA	Mão de Obra	H	0,2610000	0,0000000	21,93	5,72	
Insumo	002380	SBC	CHUMBADOR 3/8" X 2.1/2" COM PARAFUSO CBA/CB/CBT ZINCADO	Material	UN	1,0000000	0,0000000	3,61	3,61	
Insumo	099450	SBC	AJUDANTE ESPECIALIZADO	Mão de Obra	H	0,1210000	0,0000000	17,43	2,10	
					MO sem LS =>	3,61	LS =>	4,21	MO com LS =>	7,82
					Valor do BDI =>	2,54				13,97
16.1.9	Código	Banco	Descrição	Tipo	Und	Quant.	Porcent.	Valor Unit	Total	
Composição	063111	SBC	PARAFUSO LENTILHA 42x13mm COM PORCA E ARRUELA	INSTALACOES ELETRICAS - LEITOS E CABOS	UN	1,0000000		1,43	1,43	
Insumo	099806	SBC	AJUDANTE DE ELETRICISTA	Mão de Obra	H	0,0130000	0,0000000	17,43	0,22	
Insumo	003563	SBC	PARAFUSO LENTILHA 42x13mm COM PORCA E ARRUELA	Material	UN	1,0000000	0,0000000	0,93	0,93	
Insumo	099250	SBC	ELETRICISTA	Mão de Obra	H	0,0130000	0,0000000	21,93	0,28	
					MO sem LS =>	0,23	LS =>	0,27	MO com LS =>	0,50
					Valor do BDI =>	0,31				1,74
16.1.10	Código	Banco	Descrição	Tipo	Und	Quant.	Porcent.	Valor Unit	Total	
Composição	078583	SBC	SUPORTE PARA FIXACAO FITA ALUMINIO OU CABO COBRE NU	ATERRAMENTO	UN	1,0000000		5,11	5,11	
Insumo	036580	SBC	SUPORTE PARA FIXACAO DE FITA DE ALUMINIO 7/8"x1/8" COM BASE	Material	UN	1,0000000	0,0000000	4,37	4,37	
Insumo	099250	SBC	ELETRICISTA	Mão de Obra	H	0,0190000	0,0000000	21,93	0,41	
Insumo	099806	SBC	AJUDANTE DE ELETRICISTA	Mão de Obra	H	0,0190000	0,0000000	17,43	0,33	
					MO sem LS =>	0,34	LS =>	0,40	MO com LS =>	0,74
					Valor do BDI =>	1,13				6,24

16.1.11	Código	Banco	Descrição	Tipo	Und	Quant.	Porcent.	Valor Unit	Total	
Composição	062690	SBC	VERGALHAO ACO GALV C/OM ROSCA TOTAL PARA PERFILADO 1/4"	INSTALACOES ELETRICAS - DUTOS E TOMADAS	M	1,0000000		17,82	17,82	
Insumo	036597	SBC	VERGALHAO ZINCADO ROSCA TOTAL, 1/4" (6,3mm)	Material	M	1,0000000	0,0000000	6,34	6,34	
Insumo	099250	SBC	ELETRICISTA	Mão de Obra	H	0,2920000	0,0000000	21,93	6,40	
Insumo	099806	SBC	AJUDANTE DE ELETRICISTA	Mão de Obra	H	0,2920000	0,0000000	17,43	5,08	
					MO sem LS =>	5,30	LS =>	6,18	MO com LS =>	11,48
					Valor do BDI =>	3,96				21,78
16.1.12	Código	Banco	Descrição	Tipo	Und	Quant.	Porcent.	Valor Unit	Total	
Composição	91935	SINAPI	CABO DE COBRE FLEXIVEL ISOLADO, 16 MM², ANTI-CHAMA 0,6/1,0 KV, PARA CIRCUITOS TERMINAIS - FORNECIMENTO E INSTALAÇÃO. AF_03/2023	INEL - INSTALAÇÃO ELÉTRICA/ELETRIFICAÇÃO E ILUMINAÇÃO EXTERNA	M	1,0000000		27,59	27,59	
Composição Auxiliar	88247	SINAPI	AUXILIAR DE ELETRICISTA COM ENCARGOS COMPLEMENTARES	SEDI - SERVIÇOS DIVERSOS	H	0,1140000	0,0000000	22,23	2,53	
Composição Auxiliar	88264	SINAPI	ELETRICISTA COM ENCARGOS COMPLEMENTARES	SEDI - SERVIÇOS DIVERSOS	H	0,1140000	0,0000000	29,00	3,30	
Insumo	00021127	SINAPI	FITA ISOLANTE ADESIVA ANTICHAMA, USO ATE 750 V, EM ROLO DE 19 MM X 5 M	Material	UN	0,0094000	0,0000000	3,59	0,03	
Insumo	00000995	SINAPI	CABO DE COBRE, FLEXIVEL, CLASSE 4 OU 5, ISOLACAO EM PVC/A, ANTICHAMA BWF-B, COBERTURA PVC-ST1, ANTICHAMA BWF-B, 1 CONDUTOR, 0,6/1 KV, SECAO NOMINAL 16 MM2	Material	M	1,2434000	0,0000000	17,48	21,73	
					MO sem LS =>	2,02	LS =>	2,35	MO com LS =>	4,37
					Valor do BDI =>	6,13				33,72
16.1.13	Código	Banco	Descrição	Tipo	Und	Quant.	Porcent.	Valor Unit	Total	
Composição	92984	SINAPI	CABO DE COBRE FLEXIVEL ISOLADO, 25 MM², ANTI-CHAMA 0,6/1,0 KV, PARA REDE ENTERRADA DE DISTRIBUIÇÃO DE ENERGIA ELÉTRICA - FORNECIMENTO E INSTALAÇÃO. AF_12/2021	INEL - INSTALAÇÃO ELÉTRICA/ELETRIFICAÇÃO E ILUMINAÇÃO EXTERNA	M	1,0000000		30,64	30,64	
Composição Auxiliar	88247	SINAPI	AUXILIAR DE ELETRICISTA COM ENCARGOS COMPLEMENTARES	SEDI - SERVIÇOS DIVERSOS	H	0,0608000	0,0000000	22,23	1,35	
Composição Auxiliar	88264	SINAPI	ELETRICISTA COM ENCARGOS COMPLEMENTARES	SEDI - SERVIÇOS DIVERSOS	H	0,0608000	0,0000000	29,00	1,76	
Insumo	00000996	SINAPI	CABO DE COBRE, FLEXIVEL, CLASSE 4 OU 5, ISOLACAO EM PVC/A, ANTICHAMA BWF-B, COBERTURA PVC-ST1, ANTICHAMA BWF-B, 1 CONDUTOR, 0,6/1 KV, SECAO NOMINAL 25 MM2	Material	M	1,0150000	0,0000000	27,10	27,50	
Insumo	00021127	SINAPI	FITA ISOLANTE ADESIVA ANTICHAMA, USO ATE 750 V, EM ROLO DE 19 MM X 5 M	Material	UN	0,0090000	0,0000000	3,59	0,03	
					MO sem LS =>	1,07	LS =>	1,26	MO com LS =>	2,33
					Valor do BDI =>	6,81				37,45
16.1.14	Código	Banco	Descrição	Tipo	Und	Quant.	Porcent.	Valor Unit	Total	
Composição	92986	SINAPI	CABO DE COBRE FLEXIVEL ISOLADO, 35 MM², ANTI-CHAMA 0,6/1,0 KV, PARA REDE ENTERRADA DE DISTRIBUIÇÃO DE ENERGIA ELÉTRICA - FORNECIMENTO E INSTALAÇÃO. AF_12/2021	INEL - INSTALAÇÃO ELÉTRICA/ELETRIFICAÇÃO E ILUMINAÇÃO EXTERNA	M	1,0000000		42,46	42,46	
Composição Auxiliar	88247	SINAPI	AUXILIAR DE ELETRICISTA COM ENCARGOS COMPLEMENTARES	SEDI - SERVIÇOS DIVERSOS	H	0,0697000	0,0000000	22,23	1,54	
Composição Auxiliar	88264	SINAPI	ELETRICISTA COM ENCARGOS COMPLEMENTARES	SEDI - SERVIÇOS DIVERSOS	H	0,0697000	0,0000000	29,00	2,02	
Insumo	00001019	SINAPI	CABO DE COBRE, FLEXIVEL, CLASSE 4 OU 5, ISOLACAO EM PVC/A, ANTICHAMA BWF-B, COBERTURA PVC-ST1, ANTICHAMA BWF-B, 1 CONDUTOR, 0,6/1 KV, SECAO NOMINAL 35 MM2	Material	M	1,0150000	0,0000000	38,30	38,87	
Insumo	00021127	SINAPI	FITA ISOLANTE ADESIVA ANTICHAMA, USO ATE 750 V, EM ROLO DE 19 MM X 5 M	Material	UN	0,0090000	0,0000000	3,59	0,03	
					MO sem LS =>	1,23	LS =>	1,44	MO com LS =>	2,67
					Valor do BDI =>	9,43				51,89
16.1.15	Código	Banco	Descrição	Tipo	Und	Quant.	Porcent.	Valor Unit	Total	
Composição	92988	SINAPI	CABO DE COBRE FLEXIVEL ISOLADO, 50 MM², ANTI-CHAMA 0,6/1,0 KV, PARA REDE ENTERRADA DE DISTRIBUIÇÃO DE ENERGIA ELÉTRICA - FORNECIMENTO E INSTALAÇÃO. AF_12/2021	INEL - INSTALAÇÃO ELÉTRICA/ELETRIFICAÇÃO E ILUMINAÇÃO EXTERNA	M	1,0000000		61,74	61,74	
Composição Auxiliar	88247	SINAPI	AUXILIAR DE ELETRICISTA COM ENCARGOS COMPLEMENTARES	SEDI - SERVIÇOS DIVERSOS	H	0,0830000	0,0000000	22,23	1,84	
Composição Auxiliar	88264	SINAPI	ELETRICISTA COM ENCARGOS COMPLEMENTARES	SEDI - SERVIÇOS DIVERSOS	H	0,0830000	0,0000000	29,00	2,40	
Insumo	00021127	SINAPI	FITA ISOLANTE ADESIVA ANTICHAMA, USO ATE 750 V, EM ROLO DE 19 MM X 5 M	Material	UN	0,0090000	0,0000000	3,59	0,03	
Insumo	00001018	SINAPI	CABO DE COBRE, FLEXIVEL, CLASSE 4 OU 5, ISOLACAO EM PVC/A, ANTICHAMA BWF-B, COBERTURA PVC-ST1, ANTICHAMA BWF-B, 1 CONDUTOR, 0,6/1 KV, SECAO NOMINAL 50 MM2	Material	M	1,0150000	0,0000000	56,63	57,47	
					MO sem LS =>	1,47	LS =>	1,71	MO com LS =>	3,18
					Valor do BDI =>	13,72				75,46
16.1.16	Código	Banco	Descrição	Tipo	Und	Quant.	Porcent.	Valor Unit	Total	
Composição	91931	SINAPI	CABO DE COBRE FLEXIVEL ISOLADO, 6 MM², ANTI-CHAMA 0,6/1,0 KV, PARA CIRCUITOS TERMINAIS - FORNECIMENTO E INSTALAÇÃO. AF_03/2023	INEL - INSTALAÇÃO ELÉTRICA/ELETRIFICAÇÃO E ILUMINAÇÃO EXTERNA	M	1,0000000		10,96	10,96	
Composição Auxiliar	88264	SINAPI	ELETRICISTA COM ENCARGOS COMPLEMENTARES	SEDI - SERVIÇOS DIVERSOS	H	0,0510000	0,0000000	29,00	1,47	
Composição Auxiliar	88247	SINAPI	AUXILIAR DE ELETRICISTA COM ENCARGOS COMPLEMENTARES	SEDI - SERVIÇOS DIVERSOS	H	0,0510000	0,0000000	22,23	1,13	
Insumo	00000994	SINAPI	CABO DE COBRE, FLEXIVEL, CLASSE 4 OU 5, ISOLACAO EM PVC/A, ANTICHAMA BWF-B, COBERTURA PVC-ST1, ANTICHAMA BWF-B, 1 CONDUTOR, 0,6/1 KV, SECAO NOMINAL 6 MM2	Material	M	1,2434000	0,0000000	6,70	8,33	
Insumo	00021127	SINAPI	FITA ISOLANTE ADESIVA ANTICHAMA, USO ATE 750 V, EM ROLO DE 19 MM X 5 M	Material	UN	0,0094000	0,0000000	3,59	0,03	
					MO sem LS =>	0,90	LS =>	1,05	MO com LS =>	1,95
					Valor do BDI =>	2,43				13,39
16.1.17	Código	Banco	Descrição	Tipo	Und	Quant.	Porcent.	Valor Unit	Total	
Composição	91924	SINAPI	CABO DE COBRE FLEXIVEL ISOLADO, 1,5 MM², ANTI-CHAMA 450/750 V, PARA CIRCUITOS TERMINAIS - FORNECIMENTO E INSTALAÇÃO. AF_03/2023	INEL - INSTALAÇÃO ELÉTRICA/ELETRIFICAÇÃO E ILUMINAÇÃO EXTERNA	M	1,0000000		3,17	3,17	
Composição Auxiliar	88264	SINAPI	ELETRICISTA COM ENCARGOS COMPLEMENTARES	SEDI - SERVIÇOS DIVERSOS	H	0,0230000	0,0000000	29,00	0,66	
Composição Auxiliar	88247	SINAPI	AUXILIAR DE ELETRICISTA COM ENCARGOS COMPLEMENTARES	SEDI - SERVIÇOS DIVERSOS	H	0,0230000	0,0000000	22,23	0,51	
Insumo	00001013	SINAPI	CABO DE COBRE, FLEXIVEL, CLASSE 4 OU 5, ISOLACAO EM PVC/A, ANTICHAMA BWF-B, 1 CONDUTOR, 450/750 V, SECAO NOMINAL 1,5 MM2	Material	M	1,2434000	0,0000000	1,59	1,97	

Insumo	00021127	SINAPI	FITA ISOLANTE ADESIVA ANTICHAMA, USO ATE 750 V, EM ROLO DE 19 MM X 5 M	Material	UN	0,0094000	0,0000000	3,59	0,03	
					MO sem LS =>	0,40	LS =>	0,47	MO com LS =>	0,87
					Valor do BDI =>	0,70				3,87
16.1.18	Código	Banco	Descrição	Tipo	Und	Quant.	Porcent.	Valor Unit	Total	
Composição	91926	SINAPI	CABO DE COBRE FLEXÍVEL ISOLADO, 2,5 MM², ANTI-CHAMA 450/750 V, PARA CIRCUITOS TERMINAIS - FORNECIMENTO E INSTALAÇÃO. AF_03/2023	INEL - INSTALAÇÃO ELÉTRICA/ELETRIFICAÇÃO E ILUMINAÇÃO EXTERNA	M	1,0000000		4,65	4,65	
Composição Auxiliar	88247	SINAPI	AUXILIAR DE ELETRICISTA COM ENCARGOS COMPLEMENTARES	SEDI - SERVIÇOS DIVERSOS	H	0,0290000	0,0000000	22,23	0,64	
Composição Auxiliar	88264	SINAPI	ELETRICISTA COM ENCARGOS COMPLEMENTARES	SEDI - SERVIÇOS DIVERSOS	H	0,0290000	0,0000000	29,00	0,84	
Insumo	00021127	SINAPI	FITA ISOLANTE ADESIVA ANTICHAMA, USO ATE 750 V, EM ROLO DE 19 MM X 5 M	Material	UN	0,0094000	0,0000000	3,59	0,03	
Insumo	00001014	SINAPI	CABO DE COBRE, FLEXIVEL, CLASSE 4 OU 5, ISOLACAO EM PVC/A, ANTICHAMA BWF-B, 1 CONDUTOR, 450/750 V, SECAO NOMINAL 2,5 MM2	Material	M	1,2434000	0,0000000	2,53	3,14	
					MO sem LS =>	0,50	LS =>	0,60	MO com LS =>	1,10
					Valor do BDI =>	1,03				5,68
16.1.19	Código	Banco	Descrição	Tipo	Und	Quant.	Porcent.	Valor Unit	Total	
Composição	91928	SINAPI	CABO DE COBRE FLEXÍVEL ISOLADO, 4 MM², ANTI-CHAMA 450/750 V, PARA CIRCUITOS TERMINAIS - FORNECIMENTO E INSTALAÇÃO. AF_03/2023	INEL - INSTALAÇÃO ELÉTRICA/ELETRIFICAÇÃO E ILUMINAÇÃO EXTERNA	M	1,0000000		7,22	7,22	
Composição Auxiliar	88264	SINAPI	ELETRICISTA COM ENCARGOS COMPLEMENTARES	SEDI - SERVIÇOS DIVERSOS	H	0,0390000	0,0000000	29,00	1,13	
Composição Auxiliar	88247	SINAPI	AUXILIAR DE ELETRICISTA COM ENCARGOS COMPLEMENTARES	SEDI - SERVIÇOS DIVERSOS	H	0,0390000	0,0000000	22,23	0,86	
Insumo	00021127	SINAPI	FITA ISOLANTE ADESIVA ANTICHAMA, USO ATE 750 V, EM ROLO DE 19 MM X 5 M	Material	UN	0,0094000	0,0000000	3,59	0,03	
Insumo	00000981	SINAPI	CABO DE COBRE, FLEXIVEL, CLASSE 4 OU 5, ISOLACAO EM PVC/A, ANTICHAMA BWF-B, 1 CONDUTOR, 450/750 V, SECAO NOMINAL 4 MM2	Material	M	1,2434000	0,0000000	4,19	5,20	
					MO sem LS =>	0,68	LS =>	0,81	MO com LS =>	1,49
					Valor do BDI =>	1,60				8,82
16.1.20	Código	Banco	Descrição	Tipo	Und	Quant.	Porcent.	Valor Unit	Total	
Composição	91930	SINAPI	CABO DE COBRE FLEXÍVEL ISOLADO, 6 MM², ANTI-CHAMA 450/750 V, PARA CIRCUITOS TERMINAIS - FORNECIMENTO E INSTALAÇÃO. AF_03/2023	INEL - INSTALAÇÃO ELÉTRICA/ELETRIFICAÇÃO E ILUMINAÇÃO EXTERNA	M	1,0000000		10,11	10,11	
Composição Auxiliar	88264	SINAPI	ELETRICISTA COM ENCARGOS COMPLEMENTARES	SEDI - SERVIÇOS DIVERSOS	H	0,0510000	0,0000000	29,00	1,47	
Composição Auxiliar	88247	SINAPI	AUXILIAR DE ELETRICISTA COM ENCARGOS COMPLEMENTARES	SEDI - SERVIÇOS DIVERSOS	H	0,0510000	0,0000000	22,23	1,13	
Insumo	00021127	SINAPI	FITA ISOLANTE ADESIVA ANTICHAMA, USO ATE 750 V, EM ROLO DE 19 MM X 5 M	Material	UN	0,0094000	0,0000000	3,59	0,03	
Insumo	00000982	SINAPI	CABO DE COBRE, FLEXIVEL, CLASSE 4 OU 5, ISOLACAO EM PVC/A, ANTICHAMA BWF-B, 1 CONDUTOR, 450/750 V, SECAO NOMINAL 6 MM2	Material	M	1,2434000	0,0000000	6,02	7,48	
					MO sem LS =>	0,90	LS =>	1,05	MO com LS =>	1,95
					Valor do BDI =>	2,24				12,35
16.1.21	Código	Banco	Descrição	Tipo	Und	Quant.	Porcent.	Valor Unit	Total	
Composição	97886	SINAPI	CAIXA ENTERRADA ELÉTRICA RETANGULAR, EM ALVENARIA COM TIJOLOS CERÂMICOS MACIÇOS, FUNDO COM BRITA, DIMENSÕES INTERNAS: 0,3X0,3X0,3 M. AF_12/2020	INEL - INSTALAÇÃO ELÉTRICA/ELETRIFICAÇÃO E ILUMINAÇÃO EXTERNA	UN	1,0000000		161,16	161,16	
Composição Auxiliar	88316	SINAPI	SERVENTE COM ENCARGOS COMPLEMENTARES	SEDI - SERVIÇOS DIVERSOS	H	0,9967000	0,0000000	20,53	20,46	
Composição Auxiliar	87316	SINAPI	ARGAMASSA TRAÇO 1:4 (EM VOLUME DE CIMENTO E AREIA GROSSA ÚMIDA) PARA CHAPISCO CONVENCIONAL, PREPARO MECÂNICO COM BETONEIRA 400 L. AF_08/2019	SEDI - SERVIÇOS DIVERSOS	m³	0,0039000	0,0000000	454,49	1,77	
Composição Auxiliar	97734	SINAPI	PEÇA RETANGULAR PRÉ-MOLDADA, VOLUME DE CONCRETO DE 10 A 30 LITROS, TAXA DE AÇO APROXIMADA DE 30KG/M³. AF_03/2024	FUES - FUNDAÇÕES E ESTRUTURAS	m³	0,0175000	0,0000000	2.879,12	50,38	
Composição Auxiliar	88309	SINAPI	PEDREIRO COM ENCARGOS COMPLEMENTARES	SEDI - SERVIÇOS DIVERSOS	H	1,2686000	0,0000000	25,73	32,64	
Composição Auxiliar	100475	SINAPI	ARGAMASSA TRAÇO 1:3 (EM VOLUME DE CIMENTO E AREIA MÉDIA ÚMIDA) COM ADIÇÃO DE IMPERMEABILIZANTE, PREPARO MECÂNICO COM BETONEIRA 400 L. AF_08/2019	SEDI - SERVIÇOS DIVERSOS	m³	0,0278000	0,0000000	682,41	18,97	
Composição Auxiliar	101619	SINAPI	PREPARO DE FUNDO DE VALA COM LARGURA MENOR QUE 1,5 M, COM CAMADA DE BRITA, LANÇAMENTO MANUAL. AF_08/2020	MOVT - MOVIMENTO DE TERRA	m³	0,0360000	0,0000000	360,16	12,96	
Insumo	00007258	SINAPI	TIJOLO CERAMICO MACICO COMUM DE *5 X 10 X 20* CM (L X A X C)	Material	UN	38,6910000	0,0000000	0,62	23,98	
					MO sem LS =>	32,02	LS =>	37,22	MO com LS =>	69,24
					Valor do BDI =>	35,82				196,98
16.1.22	Código	Banco	Descrição	Tipo	Und	Quant.	Porcent.	Valor Unit	Total	
Composição	061461	SBC	CAIXA DE PASSAGEM CH.DE ACO C/TAMPA APARAF. 200x200x100 PISO	INSTALACOES ELETRICAS - ELETRODUTOS	UN	1,0000000		101,11	101,11	
Insumo	099250	SBC	ELETRICISTA	Mão de Obra	H	1,3440000	0,0000000	21,93	29,47	
Insumo	004949	SBC	CAIXA DE PASSAGEM SOBREPOR 200x200mm BRANCA METAL IP-44 GOMES	Material	UN	1,0000000	0,0000000	48,22	48,22	
Insumo	099806	SBC	AJUDANTE DE ELETRICISTA	Mão de Obra	H	1,3440000	0,0000000	17,43	23,42	
					MO sem LS =>	24,46	LS =>	28,43	MO com LS =>	52,89
					Valor do BDI =>	22,47				123,58
16.1.23	Código	Banco	Descrição	Tipo	Und	Quant.	Porcent.	Valor Unit	Total	
Composição	061462	SBC	CAIXA DE PASSAGEM DE ACO C/ TAMPA APARAFUSADA 302X302X120	INSTALACOES ELETRICAS - ELETRODUTOS	UN	1,0000000		217,32	217,32	
Insumo	099250	SBC	ELETRICISTA	Mão de Obra	H	1,4600000	0,0000000	21,93	32,02	
Insumo	004948	SBC	CAIXA DE PASSAGEM CHAPA DE ACO DE EMBUTIR COM TAMPA APARAFUSADA 302x302x122 CEMAR	Material	UN	1,0000000	0,0000000	159,86	159,86	
Insumo	099806	SBC	AJUDANTE DE ELETRICISTA	Mão de Obra	H	1,4600000	0,0000000	17,43	25,44	
					MO sem LS =>	26,57	LS =>	30,89	MO com LS =>	57,46
					Valor do BDI =>	48,31				265,63
16.1.24	Código	Banco	Descrição	Tipo	Und	Quant.	Porcent.	Valor Unit	Total	
Composição	91955	SINAPI	INTERRUPTOR PARALELO (1 MÓDULO), 10A/250V, INCLUINDO SUPORTE E PLACA - FORNECIMENTO E INSTALAÇÃO. AF_03/2023	INEL - INSTALAÇÃO ELÉTRICA/ELETRIFICAÇÃO E ILUMINAÇÃO EXTERNA	UN	1,0000000		35,22	35,22	
Composição Auxiliar	91954	SINAPI	INTERRUPTOR PARALELO (1 MÓDULO), 10A/250V, SEM SUPORTE E SEM PLACA - FORNECIMENTO E INSTALAÇÃO. AF_03/2023	INEL - INSTALAÇÃO ELÉTRICA/ELETRIFICAÇÃO E ILUMINAÇÃO EXTERNA	UN	1,0000000	0,0000000	24,56	24,56	

Composição Auxiliar	91946	SINAPI	SUPORTE PARAFUSADO COM PLACA DE ENCAIXE 4" X 2" MÉDIO (1,30 M DO PISO) PARA PONTO ELÉTRICO - FORNECIMENTO E INSTALAÇÃO. AF_03/2023	INEL - INSTALAÇÃO ELÉTRICA/ELETRIFICAÇÃO E ILUMINAÇÃO EXTERNA	UN	1,0000000	0,0000000	10,66	10,66		
						MO sem LS =>	7,89	LS =>	9,19	MO com LS =>	17,08
						Valor do BDI =>	7,82				43,04

16.1.25	Código	Banco	Descrição	Tipo	Und	Quant.	Porcent.	Valor Unit	Total		
Composição	91961	SINAPI	INTERRUPTOR PARALELO (2 MÓDULOS), 10A/250V, INCLUINDO SUPORTE E PLACA - FORNECIMENTO E INSTALAÇÃO. AF_03/2023	INEL - INSTALAÇÃO ELÉTRICA/ELETRIFICAÇÃO E ILUMINAÇÃO EXTERNA	UN	1,0000000		56,61	56,61		
Composição Auxiliar	91960	SINAPI	INTERRUPTOR PARALELO (2 MÓDULOS), 10A/250V, SEM SUPORTE E SEM PLACA - FORNECIMENTO E INSTALAÇÃO. AF_03/2023	INEL - INSTALAÇÃO ELÉTRICA/ELETRIFICAÇÃO E ILUMINAÇÃO EXTERNA	UN	1,0000000	0,0000000	45,95	45,95		
Composição Auxiliar	91946	SINAPI	SUPORTE PARAFUSADO COM PLACA DE ENCAIXE 4" X 2" MÉDIO (1,30 M DO PISO) PARA PONTO ELÉTRICO - FORNECIMENTO E INSTALAÇÃO. AF_03/2023	INEL - INSTALAÇÃO ELÉTRICA/ELETRIFICAÇÃO E ILUMINAÇÃO EXTERNA	UN	1,0000000	0,0000000	10,66	10,66		
						MO sem LS =>	12,42	LS =>	14,45	MO com LS =>	26,87
						Valor do BDI =>	12,58				69,19

16.1.26	Código	Banco	Descrição	Tipo	Und	Quant.	Porcent.	Valor Unit	Total		
Composição	91957	SINAPI	INTERRUPTOR SIMPLES (1 MÓDULO) COM INTERRUPTOR PARALELO (1 MÓDULO), 10A/250V, INCLUINDO SUPORTE E PLACA - FORNECIMENTO E INSTALAÇÃO. AF_03/2023	INEL - INSTALAÇÃO ELÉTRICA/ELETRIFICAÇÃO E ILUMINAÇÃO EXTERNA	UN	1,0000000		50,27	50,27		
Composição	91956	SINAPI	INTERRUPTOR SIMPLES (1 MÓDULO) COM INTERRUPTOR PARALELO (1 MÓDULO), 10A/250V, SEM SUPORTE E SEM PLACA - FORNECIMENTO E INSTALAÇÃO. AF_03/2023	INEL - INSTALAÇÃO ELÉTRICA/ELETRIFICAÇÃO E ILUMINAÇÃO EXTERNA	UN	1,0000000	0,0000000	39,61	39,61		
Composição	91946	SINAPI	SUPORTE PARAFUSADO COM PLACA DE ENCAIXE 4" X 2" MÉDIO (1,30 M DO PISO) PARA PONTO ELÉTRICO - FORNECIMENTO E INSTALAÇÃO. AF_03/2023	INEL - INSTALAÇÃO ELÉTRICA/ELETRIFICAÇÃO E ILUMINAÇÃO EXTERNA	UN	1,0000000	0,0000000	10,66	10,66		
						MO sem LS =>	10,89	LS =>	12,67	MO com LS =>	23,56
						Valor do BDI =>	11,17				61,44

16.1.27	Código	Banco	Descrição	Tipo	Und	Quant.	Porcent.	Valor Unit	Total		
Composição	91953	SINAPI	INTERRUPTOR SIMPLES (1 MÓDULO), 10A/250V, INCLUINDO SUPORTE E PLACA - FORNECIMENTO E INSTALAÇÃO. AF_03/2023	INEL - INSTALAÇÃO ELÉTRICA/ELETRIFICAÇÃO E ILUMINAÇÃO EXTERNA	UN	1,0000000		28,92	28,92		
Composição Auxiliar	91946	SINAPI	SUPORTE PARAFUSADO COM PLACA DE ENCAIXE 4" X 2" MÉDIO (1,30 M DO PISO) PARA PONTO ELÉTRICO - FORNECIMENTO E INSTALAÇÃO. AF_03/2023	INEL - INSTALAÇÃO ELÉTRICA/ELETRIFICAÇÃO E ILUMINAÇÃO EXTERNA	UN	1,0000000	0,0000000	10,66	10,66		
Composição Auxiliar	91952	SINAPI	INTERRUPTOR SIMPLES (1 MÓDULO), 10A/250V, SEM SUPORTE E SEM PLACA - FORNECIMENTO E INSTALAÇÃO. AF_03/2023	INEL - INSTALAÇÃO ELÉTRICA/ELETRIFICAÇÃO E ILUMINAÇÃO EXTERNA	UN	1,0000000	0,0000000	18,26	18,26		
						MO sem LS =>	6,39	LS =>	7,43	MO com LS =>	13,82
						Valor do BDI =>	6,42				35,34

16.1.28	Código	Banco	Descrição	Tipo	Und	Quant.	Porcent.	Valor Unit	Total		
Composição	059208	SBC	PLACA COM UM FURO IMPERIA BRANCO IRIEL P/ SAIDA CABO DE SOM	INSTALACOES DE TELEFONE-LOGICA-CFV-CATV	UN	1,0000000		12,69	12,69		
Insumo	099250	SBC	ELETRICISTA	Mão de Obra	H	0,1930000	0,0000000	21,93	4,23		
Insumo	099806	SBC	AJUDANTE DE ELETRICISTA	Mão de Obra	H	0,1930000	0,0000000	17,43	3,36		
Insumo	003595	SBC	PLACA COM UM FURO IMPERIA BRANCO IRIEL	Material	UN	1,0000000	0,0000000	5,10	5,10		
						MO sem LS =>	3,51	LS =>	4,08	MO com LS =>	7,59
						Valor do BDI =>	2,82				15,51

16.1.29	Código	Banco	Descrição	Tipo	Und	Quant.	Porcent.	Valor Unit	Total		
Composição	062002	SBC	PLACA CEGA SEM FURO	INSTALACOES ELETRICAS - DUTOS E TOMADAS	UN	1,0000000		6,83	6,83		
Insumo	099806	SBC	AJUDANTE DE ELETRICISTA	Mão de Obra	H	0,0470000	0,0000000	17,43	0,81		
Insumo	003492	SBC	PLACA CEGA PARA CAIXA 4"x2" RETANGULAR WEG	Material	UN	1,0000000	0,0000000	4,99	4,99		
Insumo	099250	SBC	ELETRICISTA	Mão de Obra	H	0,0470000	0,0000000	21,93	1,03		
						MO sem LS =>	0,85	LS =>	0,99	MO com LS =>	1,84
						Valor do BDI =>	1,51				8,34

16.1.30	Código	Banco	Descrição	Tipo	Und	Quant.	Porcent.	Valor Unit	Total		
Composição	062568	SBC	PLACA (ESPELHO) 1 POSTO HORIZONTAL 4x2 PIAL PLUS	INSTALACOES ELETRICAS - DUTOS E TOMADAS	UN	1,0000000		8,08	8,08		
Insumo	034530	SBC	PLACA 1 POSTO HORIZONTAL 4x2 PIAL PLUS	Material	UN	1,0000000	0,0000000	6,24	6,24		
Insumo	099806	SBC	AJUDANTE DE ELETRICISTA	Mão de Obra	H	0,0470000	0,0000000	17,43	0,81		
Insumo	099250	SBC	ELETRICISTA	Mão de Obra	H	0,0470000	0,0000000	21,93	1,03		
						MO sem LS =>	0,85	LS =>	0,99	MO com LS =>	1,84
						Valor do BDI =>	1,79				9,87

16.1.31	Código	Banco	Descrição	Tipo	Und	Quant.	Porcent.	Valor Unit	Total		
Composição	91996	SINAPI	TOMADA MÉDIA DE EMBUTIR (1 MÓDULO), 2P+T 10 A, INCLUINDO SUPORTE E PLACA - FORNECIMENTO E INSTALAÇÃO. AF_03/2023	INEL - INSTALAÇÃO ELÉTRICA/ELETRIFICAÇÃO E ILUMINAÇÃO EXTERNA	UN	1,0000000		34,16	34,16		
Composição Auxiliar	91946	SINAPI	SUPORTE PARAFUSADO COM PLACA DE ENCAIXE 4" X 2" MÉDIO (1,30 M DO PISO) PARA PONTO ELÉTRICO - FORNECIMENTO E INSTALAÇÃO. AF_03/2023	INEL - INSTALAÇÃO ELÉTRICA/ELETRIFICAÇÃO E ILUMINAÇÃO EXTERNA	UN	1,0000000	0,0000000	10,66	10,66		
Composição Auxiliar	91994	SINAPI	TOMADA MÉDIA DE EMBUTIR (1 MÓDULO), 2P+T 10 A, SEM SUPORTE E SEM PLACA - FORNECIMENTO E INSTALAÇÃO. AF_03/2023	INEL - INSTALAÇÃO ELÉTRICA/ELETRIFICAÇÃO E ILUMINAÇÃO EXTERNA	UN	1,0000000	0,0000000	23,50	23,50		
						MO sem LS =>	7,89	LS =>	9,19	MO com LS =>	17,08
						Valor do BDI =>	7,59				41,75

16.1.32	Código	Banco	Descrição	Tipo	Und	Quant.	Porcent.	Valor Unit	Total		
Composição	92028	SINAPI	INTERRUPTOR PARALELO (1 MÓDULO) COM 1 TOMADA DE EMBUTIR 2P+T 10 A, SEM SUPORTE E SEM PLACA - FORNECIMENTO E INSTALAÇÃO. AF_03/2023	INEL - INSTALAÇÃO ELÉTRICA/ELETRIFICAÇÃO E ILUMINAÇÃO EXTERNA	UN	1,0000000		44,89	44,89		
Composição Auxiliar	88247	SINAPI	AUXILIAR DE ELETRICISTA COM ENCARGOS COMPLEMENTARES	SEDI - SERVIÇOS DIVERSOS	H	0,5720000	0,0000000	22,23	12,71		
Composição Auxiliar	88264	SINAPI	ELETRICISTA COM ENCARGOS COMPLEMENTARES	SEDI - SERVIÇOS DIVERSOS	H	0,5720000	0,0000000	29,00	16,58		
Insumo	00038101	SINAPI	TOMADA 2P+T 10A, 250V (APENAS MODULO)	Material	UN	1,0000000	0,0000000	7,27	7,27		
Insumo	00038113	SINAPI	INTERRUPTOR PARALELO 10A, 250V (APENAS MODULO)	Material	UN	1,0000000	0,0000000	8,33	8,33		
						MO sem LS =>	10,15	LS =>	11,81	MO com LS =>	21,96
						Valor do BDI =>	9,97				54,86

16.1.33	Código	Banco	Descrição	Tipo	Und	Quant.	Porcent.	Valor Unit	Total	
Composição	92022	SINAPI	INTERRUPTOR SIMPLES (1 MÓDULO) COM 1 TOMADA DE EMBUTIR 2P+T 10 A, SEM SUPORTE E SEM PLACA - FORNECIMENTO E INSTALAÇÃO. AF_03/2023	INEL - INSTALAÇÃO ELÉTRICA/ELETRIFICAÇÃO E ILUMINAÇÃO EXTERNA	UN	1,0000000		38,55	38,55	
Composição Auxiliar	88247	SINAPI	AUXILIAR DE ELETRICISTA COM ENCARGOS COMPLEMENTARES	SEDI - SERVIÇOS DIVERSOS	H	0,4860000	0,0000000	22,23	10,80	
Composição Auxiliar	88264	SINAPI	ELETRICISTA COM ENCARGOS COMPLEMENTARES	SEDI - SERVIÇOS DIVERSOS	H	0,4860000	0,0000000	29,00	14,09	
Insumo	00038101	SINAPI	TOMADA 2P+T 10A, 250V (APENAS MÓDULO)	Material	UN	1,0000000	0,0000000	7,27	7,27	
Insumo	00038112	SINAPI	INTERRUPTOR SIMPLES 10A, 250V (APENAS MÓDULO)	Material	UN	1,0000000	0,0000000	6,39	6,39	
					MO sem LS =>	8,62	LS =>	10,03	MO com LS =>	18,65
					Valor do BDI =>	8,56				47,11
16.1.34	Código	Banco	Descrição	Tipo	Und	Quant.	Porcent.	Valor Unit	Total	
Composição	92002	SINAPI	TOMADA MÉDIA DE EMBUTIR (2 MÓDULOS), 2P+T 10 A, SEM SUPORTE E SEM PLACA - FORNECIMENTO E INSTALAÇÃO. AF_03/2023	INEL - INSTALAÇÃO ELÉTRICA/ELETRIFICAÇÃO E ILUMINAÇÃO EXTERNA	UN	1,0000000		43,83	43,83	
Composição Auxiliar	88247	SINAPI	AUXILIAR DE ELETRICISTA COM ENCARGOS COMPLEMENTARES	SEDI - SERVIÇOS DIVERSOS	H	0,5720000	0,0000000	22,23	12,71	
Composição Auxiliar	88264	SINAPI	ELETRICISTA COM ENCARGOS COMPLEMENTARES	SEDI - SERVIÇOS DIVERSOS	H	0,5720000	0,0000000	29,00	16,58	
Insumo	00038101	SINAPI	TOMADA 2P+T 10A, 250V (APENAS MÓDULO)	Material	UN	2,0000000	0,0000000	7,27	14,54	
					MO sem LS =>	10,15	LS =>	11,81	MO com LS =>	21,96
					Valor do BDI =>	9,74				53,57
16.1.35	Código	Banco	Descrição	Tipo	Und	Quant.	Porcent.	Valor Unit	Total	
Composição	92003	SINAPI	TOMADA MÉDIA DE EMBUTIR (2 MÓDULOS), 2P+T 20 A, SEM SUPORTE E SEM PLACA - FORNECIMENTO E INSTALAÇÃO. AF_03/2023	INEL - INSTALAÇÃO ELÉTRICA/ELETRIFICAÇÃO E ILUMINAÇÃO EXTERNA	UN	1,0000000		47,91	47,91	
Composição Auxiliar	88264	SINAPI	ELETRICISTA COM ENCARGOS COMPLEMENTARES	SEDI - SERVIÇOS DIVERSOS	H	0,5720000	0,0000000	29,00	16,58	
Composição Auxiliar	88247	SINAPI	AUXILIAR DE ELETRICISTA COM ENCARGOS COMPLEMENTARES	SEDI - SERVIÇOS DIVERSOS	H	0,5720000	0,0000000	22,23	12,71	
Insumo	00038102	SINAPI	TOMADA 2P+T 20A, 250V (APENAS MÓDULO)	Material	UN	2,0000000	0,0000000	9,31	18,62	
					MO sem LS =>	10,15	LS =>	11,81	MO com LS =>	21,96
					Valor do BDI =>	10,65				58,56
16.1.36	Código	Banco	Descrição	Tipo	Und	Quant.	Porcent.	Valor Unit	Total	
Composição	92010	SINAPI	TOMADA MÉDIA DE EMBUTIR (3 MÓDULOS), 2P+T 10 A, SEM SUPORTE E SEM PLACA - FORNECIMENTO E INSTALAÇÃO. AF_03/2023	INEL - INSTALAÇÃO ELÉTRICA/ELETRIFICAÇÃO E ILUMINAÇÃO EXTERNA	UN	1,0000000		64,12	64,12	
Composição Auxiliar	88247	SINAPI	AUXILIAR DE ELETRICISTA COM ENCARGOS COMPLEMENTARES	SEDI - SERVIÇOS DIVERSOS	H	0,8260000	0,0000000	22,23	18,36	
Composição Auxiliar	88264	SINAPI	ELETRICISTA COM ENCARGOS COMPLEMENTARES	SEDI - SERVIÇOS DIVERSOS	H	0,8260000	0,0000000	29,00	23,95	
Insumo	00038101	SINAPI	TOMADA 2P+T 10A, 250V (APENAS MÓDULO)	Material	UN	3,0000000	0,0000000	7,27	21,81	
					MO sem LS =>	14,66	LS =>	17,05	MO com LS =>	31,71
					Valor do BDI =>	14,25				78,37
16.1.37	Código	Banco	Descrição	Tipo	Und	Quant.	Porcent.	Valor Unit	Total	
Composição	91994	SINAPI	TOMADA MÉDIA DE EMBUTIR (1 MÓDULO), 2P+T 10 A, SEM SUPORTE E SEM PLACA - FORNECIMENTO E INSTALAÇÃO. AF_03/2023	INEL - INSTALAÇÃO ELÉTRICA/ELETRIFICAÇÃO E ILUMINAÇÃO EXTERNA	UN	1,0000000		23,50	23,50	
Composição Auxiliar	88247	SINAPI	AUXILIAR DE ELETRICISTA COM ENCARGOS COMPLEMENTARES	SEDI - SERVIÇOS DIVERSOS	H	0,3170000	0,0000000	22,23	7,04	
Composição Auxiliar	88264	SINAPI	ELETRICISTA COM ENCARGOS COMPLEMENTARES	SEDI - SERVIÇOS DIVERSOS	H	0,3170000	0,0000000	29,00	9,19	
Insumo	00038101	SINAPI	TOMADA 2P+T 10A, 250V (APENAS MÓDULO)	Material	UN	1,0000000	0,0000000	7,27	7,27	
					MO sem LS =>	5,62	LS =>	6,55	MO com LS =>	12,17
					Valor do BDI =>	5,22				28,72
16.1.38	Código	Banco	Descrição	Tipo	Und	Quant.	Porcent.	Valor Unit	Total	
Composição	91995	SINAPI	TOMADA MÉDIA DE EMBUTIR (1 MÓDULO), 2P+T 20 A, SEM SUPORTE E SEM PLACA - FORNECIMENTO E INSTALAÇÃO. AF_03/2023	INEL - INSTALAÇÃO ELÉTRICA/ELETRIFICAÇÃO E ILUMINAÇÃO EXTERNA	UN	1,0000000		25,54	25,54	
Composição Auxiliar	88247	SINAPI	AUXILIAR DE ELETRICISTA COM ENCARGOS COMPLEMENTARES	SEDI - SERVIÇOS DIVERSOS	H	0,3170000	0,0000000	22,23	7,04	
Composição Auxiliar	88264	SINAPI	ELETRICISTA COM ENCARGOS COMPLEMENTARES	SEDI - SERVIÇOS DIVERSOS	H	0,3170000	0,0000000	29,00	9,19	
Insumo	00038102	SINAPI	TOMADA 2P+T 20A, 250V (APENAS MÓDULO)	Material	UN	1,0000000	0,0000000	9,31	9,31	
					MO sem LS =>	5,62	LS =>	6,55	MO com LS =>	12,17
					Valor do BDI =>	5,67				31,21
16.1.39	Código	Banco	Descrição	Tipo	Und	Quant.	Valor Unit	Total		
Composição	452	ORSE	Disjuntor termomagnético tripolar 63 A, padrão DIN (Europeu - linha branca), curva C	Fusíveis, Disjuntores e Chaves	un	1,0000000	105,04	105,04		
Item	Código	Banco	Descrição	Tipo	Und	Quant.	Valor Unit	Total		
Composição	10552	ORSE	Encargos Complementares - Eletricista	Provisórios	h	1,0000000	3,65	3,65		
Composição	10549	ORSE	Encargos Complementares - Servente	Provisórios	h	1,0000000	3,79	3,79		
Insumo	00002436/SIN	ORSE	Eletricista (horista)	Mão de Obra	h	1,0000000	19,13	19,12		
Insumo	00006111/SIN	ORSE	Servente de obras (horista)	Mão de Obra	h	1,0000000	13,65	13,64		
Insumo	828	ORSE	Disjuntor tripolar 63 A, padrão DIN (linha branca), curva de disparo C, corrente de interrupção 5KA, ref.: Siemens 5SX1 ou similar.	Material	un	1,0000000	64,76	64,76		
Detalhamento de Cálculo ORSE										
Item	Código	Banco	Descrição	Tipo	Und	Quant.	Valor Unit	Total		
Insumo	828	ORSE	Disjuntor tripolar 63 A, padrão DIN (linha branca), curva de disparo C, corrente de interrupção 5KA, ref.: Siemens 5SX1 ou similar.	Material	un	1,0000000	64,76	64,76		
Insumo	4728	ORSE	Talhadeira chata 10"	Material	un	0,0003000	18,58	0,00		
Insumo	4729	ORSE	Marreta 1 kg com cabo	Material	un	0,0001000	37,80	0,00		
Insumo	00012893/SIN	ORSE	Bota de segurança com biqueira de aço e colarinho acolchoado	Material	par	0,0015000	64,56	0,09		
Insumo	10599	ORSE	Protetor solar fps 30 com 120ml	Material	un	0,0036000	18,00	0,06		
Insumo	10596	ORSE	Protetor auricular	Material	un	0,0090000	4,90	0,04		

Insumo	00002436/SIN	ORSE	Eletricista (horista)	Mão de Obra	h	1,0000000	19,13	19,12		
Insumo	10492	ORSE	Cesta Básica	Material	un	0,0090000	190,00	1,71		
Insumo	00006111/SIN	ORSE	Servente de obras (horista)	Mão de Obra	h	1,0000000	13,65	13,64		
Insumo	00012895/SIN	ORSE	Capacete de segurança aba frontal com suspensao de polietileno, sem jugular (classe b)	Material	un	0,0012000	13,45	0,01		
Insumo	10761	ORSE	Refeição - café da manhã (café com leite e dois pães com manteiga)	Serviços	un	0,2036000	5,00	1,01		
Insumo	10579	ORSE	Chave de fenda chata 30 cm	Material	un	0,0002000	26,89	0,00		
Insumo	11242	ORSE	Chave inglesa 12"	Material	un	0,0001000	34,00	0,00		
Insumo	1651	ORSE	Óculos branco proteção	Material	pr	0,0016000	6,70	0,01		
Insumo	10362	ORSE	Seguro de vida e acidente em grupo	Serviços	un	0,0090000	12,54	0,11		
Insumo	00002711/SIN	ORSE	Carrinho de mao de aco capacidade 50 a 60 l, pneu com camara	Material	un	0,0002000	166,00	0,03		
Insumo	11240	ORSE	Alicate com isolamento	Material	un	0,0002000	47,69	0,00		
Insumo	941	ORSE	Fardamento com mangas curta	Material	un	0,0030000	190,76	0,57		
Insumo	00012894/SIN	ORSE	Capa para chuva em pvc com forro de poliester, com capuz (amarela ou azul)	Material	un	0,0004000	17,48	0,00		
Insumo	10788	ORSE	Pá quadrada	Material	un	0,0002000	36,90	0,00		
Insumo	2378	ORSE	Vale transporte	Material	un	0,1595000	4,50	0,71		
Insumo	00012892/SIN	ORSE	Luva raspa de couro, cano curto (punho 7* cm)	Material	par	0,0046000	12,10	0,05		
Insumo	11241	ORSE	Alicate volt-ampermetro	Material	un	0,0002000	163,00	0,03		
Insumo	10517	ORSE	Exames admissionais/demissionais (checkup)	Serviços	cj	0,0008000	300,00	0,24		
Insumo	158	ORSE	Almoço (Participação do empregador)	Material	un	0,2036000	14,00	2,85		
					MO sem LS =>	15,15	LS =>	17,61	MO com LS =>	32,76
					Valor do BDI =>	23,35			Valor com BDI =>	128,39

16.1.40	Código	Banco	Descrição	Tipo	Und	Quant.	Porcent.	Valor Unit	Total	
Composição	064035	SBC	DISJUNTOR DIN TRIPOLAR 100A CURVA C STECK	INSTALACOES ELETRICAS - QUADROS	UN	1,0000000		284,55	284,55	
Insumo	004892	SBC	DISJUNTOR TRIPOLAR 100A CURVA C SDD3C100 10KA STECK	Material	UN	1,0000000	0,0000000	253,93	253,93	
Insumo	099250	SBC	ELETRICISTA	Mão de Obra	H	0,7780000	0,0000000	21,93	17,06	
Insumo	099806	SBC	AJUDANTE DE ELETRICISTA	Mão de Obra	H	0,7780000	0,0000000	17,43	13,56	
					MO sem LS =>	14,16	LS =>	16,46	MO com LS =>	30,62
					Valor do BDI =>	63,25				347,80

16.1.41	Código	Banco	Descrição	Tipo	Und	Quant.	Porcent.	Valor Unit	Total	
Composição	93653	SINAPI	DISJUNTOR MONOPOLAR TIPO DIN, CORRENTE NOMINAL DE 10A - FORNECIMENTO E INSTALAÇÃO. AF_10/2020	INEL - INSTALAÇÃO ELÉTRICA/ELETRIFICAÇÃO E SEDI - SERVIÇOS DIVERSOS	UN	1,0000000		11,34	11,34	
Composição Auxiliar	88247	SINAPI	AUXILIAR DE ELETRICISTA COM ENCARGOS COMPLEMENTARES	SEDI - SERVIÇOS DIVERSOS	H	0,0352000	0,0000000	22,23	0,78	
Composição Auxiliar	88264	SINAPI	ELETRICISTA COM ENCARGOS COMPLEMENTARES	SEDI - SERVIÇOS DIVERSOS	H	0,0352000	0,0000000	29,00	1,02	
Insumo	00001570	SINAPI	TERMINAL A COMPRESSAO EM COBRE ESTANHADO PARA CABO 2,5 MM2, 1 FURO E 1 COMPRESSAO, PARA PARAFUSO DE FIXACAO M5	Material	UN	1,0000000	0,0000000	1,06	1,06	
Insumo	00034653	SINAPI	DISJUNTOR TERMOMAGNETICO PARA TRILHO DIN (IEC), MONOPOLAR, 6 - 32 A	Material	UN	1,0000000	0,0000000	8,48	8,48	
					MO sem LS =>	0,61	LS =>	0,73	MO com LS =>	1,34
					Valor do BDI =>	2,52				13,86

16.1.42	Código	Banco	Descrição	Tipo	Und	Quant.	Porcent.	Valor Unit	Total	
Composição	93654	SINAPI	DISJUNTOR MONOPOLAR TIPO DIN, CORRENTE NOMINAL DE 16A - FORNECIMENTO E INSTALAÇÃO. AF_10/2020	INEL - INSTALAÇÃO ELÉTRICA/ELETRIFICAÇÃO E SEDI - SERVIÇOS DIVERSOS	UN	1,0000000		11,97	11,97	
Composição Auxiliar	88247	SINAPI	AUXILIAR DE ELETRICISTA COM ENCARGOS COMPLEMENTARES	SEDI - SERVIÇOS DIVERSOS	H	0,0476000	0,0000000	22,23	1,05	
Composição Auxiliar	88264	SINAPI	ELETRICISTA COM ENCARGOS COMPLEMENTARES	SEDI - SERVIÇOS DIVERSOS	H	0,0476000	0,0000000	29,00	1,38	
Insumo	00001570	SINAPI	TERMINAL A COMPRESSAO EM COBRE ESTANHADO PARA CABO 2,5 MM2, 1 FURO E 1 COMPRESSAO, PARA PARAFUSO DE FIXACAO M5	Material	UN	1,0000000	0,0000000	1,06	1,06	
Insumo	00034653	SINAPI	DISJUNTOR TERMOMAGNETICO PARA TRILHO DIN (IEC), MONOPOLAR, 6 - 32 A	Material	UN	1,0000000	0,0000000	8,48	8,48	
					MO sem LS =>	0,84	LS =>	0,98	MO com LS =>	1,82
					Valor do BDI =>	2,66				14,63

16.1.43	Código	Banco	Descrição	Tipo	Und	Quant.	Porcent.	Valor Unit	Total	
Composição	93661	SINAPI	DISJUNTOR BIPOLAR TIPO DIN, CORRENTE NOMINAL DE 16A - FORNECIMENTO E INSTALAÇÃO. AF_10/2020	INEL - INSTALAÇÃO ELÉTRICA/ELETRIFICAÇÃO E SEDI - SERVIÇOS DIVERSOS	UN	1,0000000		55,63	55,63	
Composição Auxiliar	88247	SINAPI	AUXILIAR DE ELETRICISTA COM ENCARGOS COMPLEMENTARES	SEDI - SERVIÇOS DIVERSOS	H	0,0952000	0,0000000	22,23	2,11	
Composição Auxiliar	88264	SINAPI	ELETRICISTA COM ENCARGOS COMPLEMENTARES	SEDI - SERVIÇOS DIVERSOS	H	0,0952000	0,0000000	29,00	2,76	
Insumo	00034616	SINAPI	DISJUNTOR TERMOMAGNETICO PARA TRILHO DIN (IEC), BIPOLAR, 6 - 32 A	Material	UN	1,0000000	0,0000000	48,64	48,64	
Insumo	00001570	SINAPI	TERMINAL A COMPRESSAO EM COBRE ESTANHADO PARA CABO 2,5 MM2, 1 FURO E 1 COMPRESSAO, PARA PARAFUSO DE FIXACAO M5	Material	UN	2,0000000	0,0000000	1,06	2,12	
					MO sem LS =>	1,68	LS =>	1,97	MO com LS =>	3,65
					Valor do BDI =>	12,36				67,99

16.1.44	Código	Banco	Descrição	Tipo	Und	Quant.	Porcent.	Valor Unit	Total	
Composição	93662	SINAPI	DISJUNTOR BIPOLAR TIPO DIN, CORRENTE NOMINAL DE 20A - FORNECIMENTO E INSTALAÇÃO. AF_10/2020	INEL - INSTALAÇÃO ELÉTRICA/ELETRIFICAÇÃO E SEDI - SERVIÇOS DIVERSOS	UN	1,0000000		58,16	58,16	
Composição Auxiliar	88247	SINAPI	AUXILIAR DE ELETRICISTA COM ENCARGOS COMPLEMENTARES	SEDI - SERVIÇOS DIVERSOS	H	0,1325000	0,0000000	22,23	2,94	
Composição Auxiliar	88264	SINAPI	ELETRICISTA COM ENCARGOS COMPLEMENTARES	SEDI - SERVIÇOS DIVERSOS	H	0,1325000	0,0000000	29,00	3,84	
Insumo	00001571	SINAPI	TERMINAL A COMPRESSAO EM COBRE ESTANHADO PARA CABO 4 MM2, 1 FURO E 1 COMPRESSAO, PARA PARAFUSO DE FIXACAO M5	Material	UN	2,0000000	0,0000000	1,37	2,74	
Insumo	00034616	SINAPI	DISJUNTOR TERMOMAGNETICO PARA TRILHO DIN (IEC), BIPOLAR, 6 - 32 A	Material	UN	1,0000000	0,0000000	48,64	48,64	
					MO sem LS =>	2,34	LS =>	2,74	MO com LS =>	5,08
					Valor do BDI =>	12,92				71,08

16.1.45	Código	Banco	Descrição	Tipo	Und	Quant.	Porcent.	Valor Unit	Total
Composição	93664	SINAPI	DISJUNTOR BIPOLAR TIPO DIN, CORRENTE NOMINAL DE 32A - FORNECIMENTO E INSTALAÇÃO. AF_10/2020	INEL - INSTALAÇÃO ELÉTRICA/ELETRIFICAÇÃO E	UN	1,0000000		61,25	61,25

Composição Auxiliar	88247	SINAPI	AUXILIAR DE ELETRICISTA COM ENCARGOS COMPLEMENTARES	SEDI - SERVIÇOS DIVERSOS	H	0,1823000	0,0000000	22,23	4,05	
Composição Auxiliar	88264	SINAPI	ELETRICISTA COM ENCARGOS COMPLEMENTARES	SEDI - SERVIÇOS DIVERSOS	H	0,1823000	0,0000000	29,00	5,28	
Insumo	00034616	SINAPI	DISJUNTOR TERMOMAGNETICO PARA TRILHO DIN (IEC), BIPOLAR, 6 - 32 A	Material	UN	1,0000000	0,0000000	48,64	48,64	
Insumo	00001573	SINAPI	TERMINAL A COMPRESSAO EM COBRE ESTANHADO PARA CABO 6 MM2, 1 FURO E 1 COMPRESSAO, PARA PARAFUSO DE FIXACAO M6	Material	UN	2,0000000	0,0000000	1,64	3,28	
					MO sem LS =>	3,23	LS =>	3,76	MO com LS =>	6,99
					Valor do BDI =>	13,61				74,86

16.1.46	Código	Banco	Descrição	Tipo	Und	Quant.	Porcent.	Valor Unit	Total	
Composição	93665	SINAPI	DISJUNTOR BIPOLAR TIPO DIN, CORRENTE NOMINAL DE 40A - FORNECIMENTO E INSTALAÇÃO. AF - 10/2020	INEL - INSTALAÇÃO ELÉTRICA/ELETRIFICAÇÃO E SEDI - SERVIÇOS DIVERSOS	UN	1,0000000		65,28	65,28	
Composição Auxiliar	88247	SINAPI	AUXILIAR DE ELETRICISTA COM ENCARGOS COMPLEMENTARES	SEDI - SERVIÇOS DIVERSOS	H	0,2705000	0,0000000	22,23	6,01	
Composição Auxiliar	88264	SINAPI	ELETRICISTA COM ENCARGOS COMPLEMENTARES	SEDI - SERVIÇOS DIVERSOS	H	0,2705000	0,0000000	29,00	7,84	
Insumo	00001574	SINAPI	TERMINAL A COMPRESSAO EM COBRE ESTANHADO PARA CABO 10 MM2, 1 FURO E 1 COMPRESSAO, PARA PARAFUSO DE FIXACAO M6	Material	UN	2,0000000	0,0000000	1,77	3,54	
Insumo	00034623	SINAPI	DISJUNTOR TERMOMAGNETICO PARA TRILHO DIN (IEC), BIPOLAR, 40 - 50 A	Material	UN	1,0000000	0,0000000	47,89	47,89	
					MO sem LS =>	4,80	LS =>	5,58	MO com LS =>	10,38
					Valor do BDI =>	14,51				79,79

16.1.47	Código	Banco	Descrição	Tipo	Und	Quant.	Valor Unit	Total
Composição	10237	ORSE	Disjuntor termomagnético bipolar 70 A, padrão DIN (Europeu - linha branca), curva C, corrente 5KA	Fusíveis, Disjuntores e Chaves	un	1,0000000	101,41	101,41
Insumo	3692	ORSE	Disjuntor bipolar 70 A, padrão DIN (linha branca), curva de disparo C, corrente de interrupção 5KA, ref.: Siemens 5SX1 ou similar.	Material	un	1,0000000	77,30	77,30
Insumo	00006111/SIN	ORSE	Servente de obras (horista)	Mão de Obra	h	0,6000000	13,65	8,18
Composição	10552	ORSE	Encargos Complementares - Eletricista	Provisórios	h	0,6000000	3,65	2,19
Insumo	00002436/SIN	ORSE	Eletricista (horista)	Mão de Obra	h	0,6000000	19,13	11,47
Composição	10549	ORSE	Encargos Complementares - Servente	Provisórios	h	0,6000000	3,79	2,27

Detalhamento de Cálculo ORSE

Item	Código	Banco	Descrição	Tipo	Und	Quant.	Valor Unit	Total		
Insumo	10788	ORSE	Pá quadrada	Material	un	0,0001200	36,90	0,00		
Insumo	00012894/SIN	ORSE	Capa para chuva em pvc com forro de poliéster, com capuz (amarela ou azul)	Material	un	0,0002400	17,48	0,00		
Insumo	00002436/SIN	ORSE	Eletricista (horista)	Mão de Obra	h	0,6000000	19,13	11,47		
Insumo	10596	ORSE	Protetor auricular	Material	un	0,0054000	4,90	0,02		
Insumo	10599	ORSE	Protetor solar fps 30 com 120ml	Material	un	0,0021600	18,00	0,03		
Insumo	11241	ORSE	Alicate volt-amperemetro	Material	un	0,0001200	163,00	0,01		
Insumo	158	ORSE	Almoço (Participação do empregador)	Material	un	0,1221600	14,00	1,71		
Insumo	10362	ORSE	Seguro de vida e acidente em grupo	Serviços	un	0,0054000	12,54	0,06		
Insumo	4728	ORSE	Talhadeira chata 10"	Material	un	0,0001800	18,58	0,00		
Insumo	11242	ORSE	Chave inglesa 12"	Material	un	0,0000600	34,00	0,00		
Insumo	00012893/SIN	ORSE	Bota de segurança com biqueira de aço e colarinho acolchoado	Material	par	0,0009000	64,56	0,05		
Insumo	00012892/SIN	ORSE	Luva raspa de couro, cano curto (punho *7* cm)	Material	par	0,0027600	12,10	0,03		
Insumo	2378	ORSE	Vale transporte	Material	un	0,0957000	4,50	0,43		
Insumo	10492	ORSE	Cesta Básica	Material	un	0,0054000	190,00	1,02		
Insumo	11240	ORSE	Alicate com isolamento	Material	un	0,0001200	47,69	0,00		
Insumo	10761	ORSE	Refeição - café da manhã (café com leite e dois pães com manteiga)	Serviços	un	0,1221600	5,00	0,61		
Insumo	10579	ORSE	Chave de fenda chata 30 cm	Material	un	0,0001200	26,89	0,00		
Insumo	941	ORSE	Fardamento com mangas curta	Material	un	0,0018000	190,76	0,34		
Insumo	00002711/SIN	ORSE	Carrinho de mão de aço capacidade 50 a 60 l, pneu com câmara	Material	un	0,0001200	166,00	0,01		
Insumo	00006111/SIN	ORSE	Servente de obras (horista)	Mão de Obra	h	0,6000000	13,65	8,18		
Insumo	3692	ORSE	Disjuntor bipolar 70 A, padrão DIN (linha branca), curva de disparo C, corrente de interrupção 5KA, ref.: Siemens 5SX1 ou similar.	Material	un	1,0000000	77,30	77,30		
Insumo	4729	ORSE	Marreta 1 kg com cabo	Material	un	0,0000600	37,80	0,00		
Insumo	10517	ORSE	Exames admissionais/demissionais (checkup)	Serviços	cj	0,0004800	300,00	0,14		
Insumo	00012895/SIN	ORSE	Capacete de segurança aba frontal com suspensão de polietileno, sem jugular (classe b)	Material	un	0,0007200	13,45	0,00		
Insumo	1651	ORSE	Óculos branco proteção	Material	pr	0,0009600	6,70	0,00		
					MO sem LS =>	9,08	LS =>	10,57	MO com LS =>	19,65
					Valor do BDI =>	22,54				123,95

16.1.48	Código	Banco	Descrição	Tipo	Und	Quant.	Valor Unit	Total
Composição	454	ORSE	Disjuntor termomagnético tripolar 160 A, padrão DIN (Europeu - linha branca), 65KA	Fusíveis, Disjuntores e Chaves	un	1,0000000	274,68	274,68
Composição	10552	ORSE	Encargos Complementares - Eletricista	Provisórios	h	2,0000000	3,65	7,30
Composição	10549	ORSE	Encargos Complementares - Servente	Provisórios	h	2,0000000	3,79	7,58
Insumo	3441	ORSE	Disjuntor tripolar 160 A, padrão DIN (linha branca), corrente de interrupção 65KA, ref.: Siemens ou similar	Material	un	1,0000000	194,00	194,00
Insumo	00006111/SIN	ORSE	Servente de obras (horista)	Mão de Obra	h	2,0000000	13,65	27,29
Insumo	00002436/SIN	ORSE	Eletricista (horista)	Mão de Obra	h	2,0000000	19,13	38,25

Detalhamento de Cálculo ORSE

Item	Código	Banco	Descrição	Tipo	Und	Quant.	Valor Unit	Total
Insumo	10596	ORSE	Protetor auricular	Material	un	0,0180000	4,90	0,08

Insumo	11241	ORSE	Alicate volt-amperímetro	Material	un	0,0004000	163,00	0,06
Insumo	10788	ORSE	Pá quadrada	Material	un	0,0004000	36,90	0,01
Insumo	10579	ORSE	Chave de fenda chata 30 cm	Material	un	0,0004000	26,89	0,01
Insumo	00006111/SIN	ORSE	Servente de obras (horista)	Mão de Obra	h	2,0000000	13,65	27,29
Insumo	4728	ORSE	Talhadeira chata 10"	Material	un	0,0006000	18,58	0,01
Insumo	00012893/SIN	ORSE	Bota de segurança com biqueira de aço e colarinho acolchoado	Material	par	0,0030000	64,56	0,19
Insumo	1651	ORSE	Óculos branco proteção	Material	pr	0,0032000	6,70	0,02
Insumo	2378	ORSE	Vale transporte	Material	un	0,3190000	4,50	1,43
Insumo	00002436/SIN	ORSE	Eletricista (horista)	Mão de Obra	h	2,0000000	19,13	38,25
Insumo	00012892/SIN	ORSE	Luva raspa de couro, cano curto (punho 7" cm)	Material	par	0,0092000	12,10	0,11
Insumo	158	ORSE	Almoço (Participação do empregador)	Material	un	0,4072000	14,00	5,70
Insumo	11242	ORSE	Chave inglesa 12"	Material	un	0,0002000	34,00	0,00
Insumo	10492	ORSE	Cesta Básica	Material	un	0,0180000	190,00	3,42
Insumo	10517	ORSE	Exames admissionais/demissionais (checkup)	Serviços	cj	0,0016000	300,00	0,48
Insumo	00012894/SIN	ORSE	Capa para chuva em pvc com forro de poliéster, com capuz (amarela ou azul)	Material	un	0,0008000	17,48	0,01
Insumo	10761	ORSE	Refeição - café da manhã (café com leite e dois pães com manteiga)	Serviços	un	0,4072000	5,00	2,03
Insumo	4729	ORSE	Marreta 1 kg com cabo	Material	un	0,0002000	37,80	0,00
Insumo	11240	ORSE	Alicate com isolamento	Material	un	0,0004000	47,69	0,01
Insumo	3441	ORSE	Disjuntor tripolar 160 A, padrão DIN (linha branca), corrente de interrupção 65KA, ref.: Siemens ou similar	Material	un	1,0000000	194,00	194,00
Insumo	941	ORSE	Fardamento com mangas curta	Material	un	0,0060000	190,76	1,14
Insumo	00012895/SIN	ORSE	Capacete de segurança aba frontal com suspensao de polietileno, sem jugular (classe b)	Material	un	0,0024000	13,45	0,03
Insumo	00002711/SIN	ORSE	Carrinho de mao de aço capacidade 50 a 60 l, pneu com camara	Material	un	0,0004000	166,00	0,06
Insumo	10599	ORSE	Protetor solar fps 30 com 120ml	Material	un	0,0072000	18,00	0,12
Insumo	10362	ORSE	Seguro de vida e acidente em grupo	Serviços	un	0,0180000	12,54	0,22
				MO sem LS =>		30,31		65,54
				Valor do BDI =>		61,06		335,74
				LS =>		35,23		
				MO com LS =>				
				Valor com BDI =>				

16.1.49	Código	Banco	Descrição	Tipo	Und	Quant.	Percent.	Valor Unit	Total
Composição	064563	SBC	DISPOSITIVO PROTETOR DE SURTO 220V OU 127V, 20 KA, TRIFASICO	INSTALACOES ELETRICAS - QUADROS	UN	1,0000000		284,46	284,46
Insumo	036570	SBC	DISJUNTOR - DISPOSITIVO PROTETOR DE SURTO DPS CLASSE II 20 ka TRIPOLAR 275V SOPRANO	Material	UN	1,0000000	0,0000000	265,30	265,30
Insumo	099806	SBC	AJUDANTE DE ELETRICISTA	Mão de Obra	H	0,4870000	0,0000000	17,43	8,48
Insumo	099250	SBC	ELETRICISTA	Mão de Obra	H	0,4870000	0,0000000	21,93	10,68
				MO sem LS =>		8,86		10,30	19,16
				Valor do BDI =>		63,23			347,69

16.1.50	Código	Banco	Descrição	Tipo	Und	Quant.	Percent.	Valor Unit	Total
Composição	COMP171055	Próprio	Dispositivo de proteção contra surto, 2 polos, suportabilidade <= 4 kV, Un até 240V/415V, Iimp = 60 kA, curva de ensaio 10/350µs - classe 1 referencia CPOS/CDHU (37.24.042)	37,24	UN	1,0000000		683,37	683,37
Composição Auxiliar	88266	SINAPI	ELETROTÉCNICO COM ENCARGOS COMPLEMENTARES	SEDI - SERVIÇOS DIVERSOS	H	0,3333000	0,0000000	32,38	10,79
Composição Auxiliar	88264	SINAPI	ELETRICISTA COM ENCARGOS COMPLEMENTARES	SEDI - SERVIÇOS DIVERSOS	H	0,3333000	0,0000000	29,00	9,66
Insumo	P.12.000.0497 U 62	CPOS/CDH	Dispositivo de proteção contra surto, classe 1, suportabilidade <= 4 kV, 1 polo; F+N, F+T ou F/PEN, 240V/415V, TN-C, TN-S, TT e IT, curva de ensaio: 10/350µs; Iimp= 60 kA; ref. 6012 da Clamper, 810399SG da Embrastec ou equivalente	Material	UN	1,0000000	0,0000000	662,92	662,92
				MO sem LS =>		7,47		8,70	16,17
				Valor do BDI =>		151,91			835,28

16.1.51	Código	Banco	Descrição	Tipo	Und	Quant.	Percent.	Valor Unit	Total
Composição	064819	SBC	DISPOSITIVO DIF.RESIDUAL DR ALTA SENS. TETRAP.100A	INSTALACOES ELETRICAS - QUADROS	UN	1,0000000		700,80	700,80
Insumo	099250	SBC	ELETRICISTA	Mão de Obra	H	0,4870000	0,0000000	21,93	10,68
Insumo	099806	SBC	AJUDANTE DE ELETRICISTA	Mão de Obra	H	0,4870000	0,0000000	17,43	8,48
Insumo	002418	SBC	DISJUNTOR - INTERRUPTOR DIFERENCIAL RESIDUAL DR 100A 4 POLOS RDW300-100-4 WEG	Material	UN	1,0000000	0,0000000	681,64	681,64
				MO sem LS =>		8,86		10,30	19,16
				Valor do BDI =>		155,78			856,58

16.1.52	Código	Banco	Descrição	Tipo	Und	Quant.	Valor Unit	Total
Composição	13149	ORSE	Dispositivo DR tetrapolar 100 A, tipo AC, 30MA	Fusíveis, Disjuntores e Chaves	un	1,0000000	297,85	297,85
Insumo	00002436/SIN	ORSE	Eletricista (horista)	Mão de Obra	h	0,6000000	19,13	11,47
Composição	10552	ORSE	Encargos Complementares - Eletricista	Provisórios	h	0,6000000	3,65	2,19
Insumo	00039449/SIN	ORSE	Dispositivo dr, 4 polos, sensibilidade de 30 ma, corrente de 100 a, tipo ac	Material	un	1,0000000	273,74	273,74
Insumo	00006111/SIN	ORSE	Servente de obras (horista)	Mão de Obra	h	0,6000000	13,65	8,18
Composição	10549	ORSE	Encargos Complementares - Servente	Provisórios	h	0,6000000	3,79	2,27

Detalhamento de Cálculo ORSE

Item	Código	Banco	Descrição	Tipo	Und	Quant.	Valor Unit	Total
Insumo	10788	ORSE	Pá quadrada	Material	un	0,0001200	36,90	0,00
Insumo	10599	ORSE	Protetor solar fps 30 com 120ml	Material	un	0,0021600	18,00	0,03
Insumo	00012894/SIN	ORSE	Capa para chuva em pvc com forro de poliéster, com capuz (amarela ou azul)	Material	un	0,0002400	17,48	0,00
Insumo	10362	ORSE	Seguro de vida e acidente em grupo	Serviços	un	0,0054000	12,54	0,06

Insumo	4728	ORSE	Talhadeira chata 10"	Material	un	0,0001800	18,58	0,00		
Insumo	10596	ORSE	Protetor auricular	Material	un	0,0054000	4,90	0,02		
Insumo	941	ORSE	Fardamento com mangas curta	Material	un	0,0018000	190,76	0,34		
Insumo	2378	ORSE	Vale transporte	Material	un	0,0957000	4,50	0,43		
Insumo	00006111/SIN	ORSE	Servente de obras (horista)	Mão de Obra	h	0,6000000	13,65	8,18		
Insumo	00002711/SIN	ORSE	Carrinho de mão de aço capacidade 50 a 60 l, pneu com câmara	Material	un	0,0001200	166,00	0,01		
Insumo	10517	ORSE	Exames admissionais/demissionais (checkup)	Serviços	cj	0,0004800	300,00	0,14		
Insumo	1651	ORSE	Óculos branco proteção	Material	pr	0,0009600	6,70	0,00		
Insumo	00012892/SIN	ORSE	Luva raspa de couro, cano curto (punho *7* cm)	Material	par	0,0027600	12,10	0,03		
Insumo	00039449/SIN	ORSE	Dispositivo dr, 4 polos, sensibilidade de 30 ma, corrente de 100 a, tipo ac	Material	un	1,0000000	273,74	273,74		
Insumo	10761	ORSE	Refeição - café da manhã (café com leite e dois pães com manteiga)	Serviços	un	0,1221600	5,00	0,61		
Insumo	10492	ORSE	Cesta Básica	Material	un	0,0054000	190,00	1,02		
Insumo	11241	ORSE	Alicate volt-ampermetro	Material	un	0,0001200	163,00	0,01		
Insumo	11240	ORSE	Alicate com isolamento	Material	un	0,0001200	47,69	0,00		
Insumo	158	ORSE	Almoço (Participação do empregador)	Material	un	0,1221600	14,00	1,71		
Insumo	4729	ORSE	Marreta 1 kg com cabo	Material	un	0,0000600	37,80	0,00		
Insumo	00002436/SIN	ORSE	Eletricista (horista)	Mão de Obra	h	0,6000000	19,13	11,47		
Insumo	10579	ORSE	Chave de fenda chata 30 cm	Material	un	0,0001200	26,89	0,00		
Insumo	00012893/SIN	ORSE	Bota de segurança com biqueira de aço e colarinho acolchoado	Material	par	0,0009000	64,56	0,05		
Insumo	11242	ORSE	Chave inglesa 12"	Material	un	0,0000600	34,00	0,00		
Insumo	00012895/SIN	ORSE	Capacete de segurança aba frontal com suspensão de polietileno, sem jugular (classe b)	Material	un	0,0007200	13,45	0,00		
					MO sem LS =>	9,08	LS =>	10,57	MO com LS =>	19,65
					Valor do BDI =>	66,21			Valor com BDI =>	364,06

16.1.53	Código	Banco	Descrição	Tipo	Und	Quant.	Porcent.	Valor Unit	Total	
Composição	063612	SBC	SAIDA HORIZONTAL PARA ELETROCALHA 1 1/4"	INSTALACOES ELETRICAS - LEITOS E CABOS	UN	1,0000000		9,73	9,73	
Insumo	099806	SBC	AJUDANTE DE ELETRICISTA	Mão de Obra	H	0,1470000	0,0000000	17,43	2,56	
Insumo	099250	SBC	ELETRICISTA	Mão de Obra	H	0,1470000	0,0000000	21,93	3,22	
Insumo	035753	SBC	ELETROCALHA - SAIDA HORIZONTAL PRE GALVANIZADA PARA ELETRODUTO 1 1/4" CHAPA 16	Material	UN	1,0000000	0,0000000	3,95	3,95	
					MO sem LS =>	2,67	LS =>	3,11	MO com LS =>	5,78
					Valor do BDI =>	2,16				11,89

16.1.54	Código	Banco	Descrição	Tipo	Und	Quant.	Porcent.	Valor Unit	Total	
Composição	063052	SBC	CURVA VERTICAL EXTERNA PARA ELETROCALHA 100x50mm	INSTALACOES ELETRICAS - LEITOS E CABOS	UN	1,0000000		46,40	46,40	
Insumo	077790	SBC	ELETROCALHA - CURVA 90 VERTICAL EXTERNA 100x50mm CHAPA 20	Material	UN	1,0000000	0,0000000	26,50	26,50	
Insumo	099250	SBC	ELETRICISTA	Mão de Obra	H	0,5060000	0,0000000	21,93	11,09	
Insumo	099806	SBC	AJUDANTE DE ELETRICISTA	Mão de Obra	H	0,5060000	0,0000000	17,43	8,81	
					MO sem LS =>	9,20	LS =>	10,70	MO com LS =>	19,90
					Valor do BDI =>	10,31				56,71

16.1.55	Código	Banco	Descrição	Tipo	Und	Quant.	Porcent.	Valor Unit	Total	
Composição	060107	SBC	ELETROCALHA PERFURADA TIPO "U" 100x50 CHAPA 20 SEM TAMPA	INSTALACOES ELETRICAS - LUMINARIAS	M	1,0000000		58,74	58,74	
Insumo	099806	SBC	AJUDANTE DE ELETRICISTA	Mão de Obra	H	0,4870000	0,0000000	17,43	8,48	
Insumo	000216	SBC	ELETROCALHA PERFURADA TIPO "U" 100x50mm CHAPA 20 NBR6323	Material	M	1,1000000	0,0000000	35,99	39,58	
Insumo	099250	SBC	ELETRICISTA	Mão de Obra	H	0,4870000	0,0000000	21,93	10,68	
					MO sem LS =>	8,86	LS =>	10,30	MO com LS =>	19,16
					Valor do BDI =>	13,05				71,79

16.1.56	Código	Banco	Descrição	Tipo	Und	Quant.	Valor Unit	Total
Composição	8685	ORSE	Suporte vertical 100 x 75 mm para fixação de eletrocalha metálica (ref.: Mopa ou similar)	Pontos de Suprimento de Energia para Computador	un	1,0000000	14,23	14,23
Insumo	3980	ORSE	Suporte vertical 100 x 75 mm para fixação de eletrocalha metálica (ref.: mopa ou similar)	Material	un	1,0000000	6,24	6,24
Insumo	00002436/SIN	ORSE	Eletricista (horista)	Mão de Obra	h	0,2000000	19,13	3,82
Composição	10552	ORSE	Encargos Complementares - Eletricista	Provisórios	h	0,2000000	3,65	0,73
Insumo	00006111/SIN	ORSE	Servente de obras (horista)	Mão de Obra	h	0,2000000	13,65	2,72
Composição	10549	ORSE	Encargos Complementares - Servente	Provisórios	h	0,2000000	3,79	0,75

Detalhamento de Cálculo ORSE

Item	Código	Banco	Descrição	Tipo	Und	Quant.	Valor Unit	Total
Insumo	10517	ORSE	Exames admissionais/demissionais (checkup)	Serviços	cj	0,0001600	300,00	0,04
Insumo	00002711/SIN	ORSE	Carrinho de mão de aço capacidade 50 a 60 l, pneu com câmara	Material	un	0,0000400	166,00	0,00
Insumo	158	ORSE	Almoço (Participação do empregador)	Material	un	0,0407200	14,00	0,57
Insumo	10579	ORSE	Chave de fenda chata 30 cm	Material	un	0,0000400	26,89	0,00
Insumo	3980	ORSE	Suporte vertical 100 x 75 mm para fixação de eletrocalha metálica (ref.: mopa ou similar)	Material	un	1,0000000	6,24	6,24
Insumo	00012893/SIN	ORSE	Bota de segurança com biqueira de aço e colarinho acolchoado	Material	par	0,0003000	64,56	0,01
Insumo	10596	ORSE	Protetor auricular	Material	un	0,0018000	0,00	
Insumo	00012895/SIN	ORSE	Capacete de segurança aba frontal com suspensão de polietileno, sem jugular (classe b)	Material	un	0,0002400	13,45	0,00
Insumo	11241	ORSE	Alicate volt-ampermetro	Material	un	0,0000400	163,00	0,00
Insumo	00006111/SIN	ORSE	Servente de obras (horista)	Mão de Obra	h	0,2000000	13,65	2,72

Insumo	00002436/SIN	ORSE	Eletricista (horista)	Mão de Obra	h	0,2000000	19,13	3,82		
Insumo	10492	ORSE	Cesta Básica	Material	un	0,0018000	190,00	0,34		
Insumo	11240	ORSE	Alicate com isolamento	Material	un	0,0000400	47,69	0,00		
Insumo	11242	ORSE	Chave inglesa 12"	Material	un	0,0000200	34,00	0,00		
Insumo	10788	ORSE	Pá quadrada	Material	un	0,0000400	36,90	0,00		
Insumo	941	ORSE	Fardamento com mangas curta	Material	un	0,0006000	190,76	0,11		
Insumo	10599	ORSE	Protetor solar fps 30 com 120ml	Material	un	0,0007200	18,00	0,01		
Insumo	2378	ORSE	Vale transporte	Material	un	0,0319000	4,50	0,14		
Insumo	10761	ORSE	Refeição - café da manhã (café com leite e dois pães com manteiga)	Serviços	un	0,0407200	5,00	0,20		
Insumo	4729	ORSE	Marreta 1 kg com cabo	Material	un	0,0000200	37,80	0,00		
Insumo	00012894/SIN	ORSE	Capa para chuva em pvc com forro de poliester, com capuz (amarela ou azul)	Material	un	0,0000800	17,48	0,00		
Insumo	00012892/SIN	ORSE	Luva raspa de couro, cano curto (punho *7" cm)	Material	par	0,0009200	12,10	0,01		
Insumo	4728	ORSE	Talhadeira chata 10"	Material	un	0,0000600	18,58	0,00		
Insumo	1651	ORSE	Óculos branco proteção	Material	pr	0,0003200	6,70	0,00		
Insumo	10362	ORSE	Seguro de vida e acidente em grupo	Serviços	un	0,0018000	12,54	0,02		
					MO sem LS =>	3,02	LS =>	3,52	MO com LS =>	6,54
					Valor do BDI =>	3,16			Valor com BDI =>	17,39

16.1.57	Código	Banco	Descrição	Tipo	Und	Quant.	Valor Unit	Total
Composição	9524	ORSE	Tala plana perfurada 50mm para eletrocalha metálica (ref.: mopa ou similar) - Rev 01	Pontos de Suprimento de Energia para Computador	un	1,0000000	5,02	5,02
Item	Código	Banco	Descrição	Tipo	Und	Quant.	Valor Unit	Total
Insumo	00002436/SIN	ORSE	Eletricista (horista)	Mão de Obra	h	0,1000000	19,13	1,91
Insumo	00006111/SIN	ORSE	Servente de obras (horista)	Mão de Obra	h	0,1000000	13,65	1,36
Composição	10549	ORSE	Encargos Complementares - Servente	Provisórios	h	0,1000000	3,79	0,37
Insumo	9705	ORSE	Tala plana perfurada 50mm	Material	un	1,0000000	1,05	1,05
Composição	10552	ORSE	Encargos Complementares - Eletricista	Provisórios	h	0,1000000	3,65	0,36

Detalhamento de Cálculo ORSE

Item	Código	Banco	Descrição	Tipo	Und	Quant.	Valor Unit	Total		
Insumo	00006111/SIN	ORSE	Servente de obras (horista)	Mão de Obra	h	0,1000000	13,65	1,36		
Insumo	11242	ORSE	Chave inglesa 12"	Material	un	0,0000100	34,00	0,00		
Insumo	4729	ORSE	Marreta 1 kg com cabo	Material	un	0,0000100	37,80	0,00		
Insumo	158	ORSE	Almoço (Participação do empregador)	Material	un	0,0203600	14,00	0,28		
Insumo	11241	ORSE	Alicate volt-amperimetro	Material	un	0,0000200	163,00	0,00		
Insumo	10362	ORSE	Seguro de vida e acidente em grupo	Serviços	un	0,0009000	12,54	0,01		
Insumo	00002711/SIN	ORSE	Carrinho de mão de aço capacidade 50 a 60 l, pneu com câmara	Material	un	0,0000200	166,00	0,00		
Insumo	10761	ORSE	Refeição - café da manhã (café com leite e dois pães com manteiga)	Serviços	un	0,0203600	5,00	0,10		
Insumo	4728	ORSE	Talhadeira chata 10"	Material	un	0,0000300	18,58	0,00		
Insumo	10596	ORSE	Protetor auricular	Material	un	0,0009000	4,90	0,00		
Insumo	00012893/SIN	ORSE	Bota de segurança com biqueira de aço e colarinho acolchoado	Material	par	0,0001500	64,56	0,00		
Insumo	941	ORSE	Fardamento com mangas curta	Material	un	0,0003000	190,76	0,05		
Insumo	10517	ORSE	Exames admissionais/demissionais (checkup)	Serviços	cj	0,0000800	300,00	0,02		
Insumo	10579	ORSE	Chave de fenda chata 30 cm	Material	un	0,0000200	26,89	0,00		
Insumo	1651	ORSE	Óculos branco proteção	Material	pr	0,0001600	6,70	0,00		
Insumo	00012894/SIN	ORSE	Capa para chuva em pvc com forro de poliester, com capuz (amarela ou azul)	Material	un	0,0000400	17,48	0,00		
Insumo	10788	ORSE	Pá quadrada	Material	un	0,0000200	36,90	0,00		
Insumo	00012892/SIN	ORSE	Luva raspa de couro, cano curto (punho *7" cm)	Material	par	0,0004600	12,10	0,00		
Insumo	9705	ORSE	Tala plana perfurada 50mm	Material	un	1,0000000	1,05	1,05		
Insumo	10492	ORSE	Cesta Básica	Material	un	0,0009000	190,00	0,17		
Insumo	00002436/SIN	ORSE	Eletricista (horista)	Mão de Obra	h	0,1000000	19,13	1,91		
Insumo	00012895/SIN	ORSE	Capacete de segurança aba frontal com suspensão de polietileno, sem jugular (classe b)	Material	un	0,0001200	13,45	0,00		
Insumo	10599	ORSE	Protetor solar fps 30 com 120ml	Material	un	0,0003600	18,00	0,00		
Insumo	11240	ORSE	Alicate com isolamento	Material	un	0,0000200	47,69	0,00		
Insumo	2378	ORSE	Vale transporte	Material	un	0,0159500	4,50	0,07		
					MO sem LS =>	1,51	LS =>	1,76	MO com LS =>	3,27
					Valor do BDI =>	1,11			Valor com BDI =>	6,13

16.1.58	Código	Banco	Descrição	Tipo	Und	Quant.	Porcent.	Valor Unit	Total	
Composição	062562	SBC	TERMINAL PARA ELETROCALHA 100X50cm	INSTALACOES ELETRICAS - DUTOS E TOMADAS	UN	1,0000000		19,13	19,13	
Insumo	099806	SBC	AJUDANTE DE ELETRICISTA	Mão de Obra	H	0,3620000	0,0000000	17,43	6,30	
Insumo	034524	SBC	ELETROCALHA - TERMINAL DE FECHAMENTO 100x50mm CHAPA 18	Material	UN	1,0000000	0,0000000	4,90	4,90	
Insumo	099250	SBC	ELETRICISTA	Mão de Obra	H	0,3620000	0,0000000	21,93	7,93	
					MO sem LS =>	6,58	LS =>	7,65	MO com LS =>	14,23
					Valor do BDI =>	4,25				23,38

16.1.59	Código	Banco	Descrição	Tipo	Und	Quant.	Porcent.	Valor Unit	Total
Composição	91837	SINAPI	ELETRODUTO FLEXÍVEL CORRUGADO REFORÇADO, PVC, DN 32 MM (1") PARA CIRCUITOS TERMINAIS, INSTALADO EM FORRO - FORNECIMENTO E INSTALAÇÃO. AF_03/2023_PA	INEL - INSTALAÇÃO ELÉTRICA/ELETRIFICAÇÃO E ILUMINAÇÃO EXTERNA	M	1,0000000		21,73	21,73

Composição Auxiliar	91170	SINAPI	FIXAÇÃO DE TUBOS HORIZONTAIS DE PVC ÁGUA, PVC ESGOTO, PVC ÁGUA PLUVIAL, CPVC, PPR, COBRE OU AÇO, DIÂMETROS MENORES OU IGUAIS A 40 MM, COM ABRAÇADEIRA METÁLICA RÍGIDA TIPO U PERFIL 1 1/4", FIXADA EM PERFILADO EM LAJE. AF_09/2023_PS	INHI - INSTALAÇÕES HIDROS SANITÁRIAS	M	1,0000000	0,0000000	10,46	10,46		
Composição Auxiliar	88264	SINAPI	ELETRICISTA COM ENCARGOS COMPLEMENTARES	SEDI - SERVIÇOS DIVERSOS	H	0,1050000	0,0000000	29,00	3,04		
Composição Auxiliar	88247	SINAPI	AUXILIAR DE ELETRICISTA COM ENCARGOS COMPLEMENTARES	SEDI - SERVIÇOS DIVERSOS	H	0,1050000	0,0000000	22,23	2,33		
Insumo	00039245	SINAPI	ELETRODUTO PVC FLEXÍVEL CORRUGADO, REFORÇADO, COR LARANJA DE 32 MM, PARA LAJES E PISOS	Material	M	1,1000000	0,0000000	5,37	5,90		
						MO sem LS =>	4,01	LS =>	4,67	MO com LS =>	8,68
						Valor do BDI =>	4,83			26,56	

16.1.60	Código	Banco	Descrição	Tipo	Und	Quant.	Porcent.	Valor Unit	Total		
Composição	91835	SINAPI	ELETRODUTO FLEXÍVEL CORRUGADO REFORÇADO, PVC, DN 25 MM (3/4"), PARA CIRCUITOS TERMINAIS, INSTALADO EM FORRO - FORNECIMENTO E INSTALAÇÃO. AF_03/2023_PA	INEL - INSTALAÇÃO ELÉTRICA/ELETRIFICAÇÃO E ILUMINAÇÃO EXTERNA	M	1,0000000		18,17	18,17		
Composição Auxiliar	88247	SINAPI	AUXILIAR DE ELETRICISTA COM ENCARGOS COMPLEMENTARES	SEDI - SERVIÇOS DIVERSOS	H	0,0910000	0,0000000	22,23	2,02		
Composição Auxiliar	91170	SINAPI	FIXAÇÃO DE TUBOS HORIZONTAIS DE PVC ÁGUA, PVC ESGOTO, PVC ÁGUA PLUVIAL, CPVC, PPR, COBRE OU AÇO, DIÂMETROS MENORES OU IGUAIS A 40 MM, COM ABRAÇADEIRA METÁLICA RÍGIDA TIPO U PERFIL 1 1/4", FIXADA EM PERFILADO EM LAJE. AF_09/2023_PS	INHI - INSTALAÇÕES HIDROS SANITÁRIAS	M	1,0000000	0,0000000	10,46	10,46		
Composição Auxiliar	88264	SINAPI	ELETRICISTA COM ENCARGOS COMPLEMENTARES	SEDI - SERVIÇOS DIVERSOS	H	0,0910000	0,0000000	29,00	2,63		
Insumo	00039244	SINAPI	ELETRODUTO PVC FLEXÍVEL CORRUGADO, REFORÇADO, COR LARANJA DE 25 MM, PARA LAJES E PISOS	Material	M	1,1000000	0,0000000	2,79	3,06		
						MO sem LS =>	3,76	LS =>	4,37	MO com LS =>	8,13
						Valor do BDI =>	4,03			22,20	

16.1.61	Código	Banco	Descrição	Tipo	Und	Quant.	Porcent.	Valor Unit	Total		
Composição	93008	SINAPI	ELETRODUTO RÍGIDO ROSCÁVEL, PVC, DN 50 MM (1 1/2"), PARA REDE ENTERRADA DE DISTRIBUIÇÃO DE ENERGIA ELÉTRICA - FORNECIMENTO E INSTALAÇÃO. AF_12/2021	INEL - INSTALAÇÃO ELÉTRICA/ELETRIFICAÇÃO E ILUMINAÇÃO EXTERNA	M	1,0000000		14,50	14,50		
Composição Auxiliar	88264	SINAPI	ELETRICISTA COM ENCARGOS COMPLEMENTARES	SEDI - SERVIÇOS DIVERSOS	H	0,1122000	0,0000000	29,00	3,25		
Composição Auxiliar	88247	SINAPI	AUXILIAR DE ELETRICISTA COM ENCARGOS COMPLEMENTARES	SEDI - SERVIÇOS DIVERSOS	H	0,1122000	0,0000000	22,23	2,49		
Insumo	00002680	SINAPI	ELETRODUTO DE PVC RÍGIDO ROSCAVEL DE 1 1/2", SEM LUVA	Material	M	1,1000000	0,0000000	7,97	8,76		
						MO sem LS =>	1,98	LS =>	2,32	MO com LS =>	4,30
						Valor do BDI =>	3,22			17,72	

16.1.62	Código	Banco	Descrição	Tipo	Und	Quant.	Porcent.	Valor Unit	Total		
Composição	91865	SINAPI	ELETRODUTO RÍGIDO ROSCÁVEL, PVC, DN 40 MM (1 1/4"), PARA CIRCUITOS TERMINAIS, INSTALADO EM FORRO - FORNECIMENTO E INSTALAÇÃO. AF_03/2023	INEL - INSTALAÇÃO ELÉTRICA/ELETRIFICAÇÃO E ILUMINAÇÃO EXTERNA	M	1,0000000		15,66	15,66		
Composição Auxiliar	88264	SINAPI	ELETRICISTA COM ENCARGOS COMPLEMENTARES	SEDI - SERVIÇOS DIVERSOS	H	0,1620000	0,0000000	29,00	4,69		
Composição Auxiliar	88247	SINAPI	AUXILIAR DE ELETRICISTA COM ENCARGOS COMPLEMENTARES	SEDI - SERVIÇOS DIVERSOS	H	0,1620000	0,0000000	22,23	3,60		
Insumo	00002684	SINAPI	ELETRODUTO DE PVC RÍGIDO ROSCAVEL DE 1 1/4", SEM LUVA	Material	M	1,0170000	0,0000000	7,25	7,37		
						MO sem LS =>	2,87	LS =>	3,34	MO com LS =>	6,21
						Valor do BDI =>	3,48			19,14	

16.1.63	Código	Banco	Descrição	Tipo	Und	Quant.	Porcent.	Valor Unit	Total		
Composição	93009	SINAPI	ELETRODUTO RÍGIDO ROSCÁVEL, PVC, DN 60 MM (2"), PARA REDE ENTERRADA DE DISTRIBUIÇÃO DE ENERGIA ELÉTRICA - FORNECIMENTO E INSTALAÇÃO. AF_12/2021	INEL - INSTALAÇÃO ELÉTRICA/ELETRIFICAÇÃO E ILUMINAÇÃO EXTERNA	M	1,0000000		20,93	20,93		
Composição Auxiliar	88264	SINAPI	ELETRICISTA COM ENCARGOS COMPLEMENTARES	SEDI - SERVIÇOS DIVERSOS	H	0,1290000	0,0000000	29,00	3,74		
Composição Auxiliar	88247	SINAPI	AUXILIAR DE ELETRICISTA COM ENCARGOS COMPLEMENTARES	SEDI - SERVIÇOS DIVERSOS	H	0,1290000	0,0000000	22,23	2,86		
Insumo	00002681	SINAPI	ELETRODUTO DE PVC RÍGIDO ROSCAVEL DE 2", SEM LUVA	Material	M	1,1000000	0,0000000	13,03	14,33		
						MO sem LS =>	2,28	LS =>	2,67	MO com LS =>	4,95
						Valor do BDI =>	4,65			25,58	

16.1.64	Código	Banco	Descrição	Tipo	Und	Quant.	Porcent.	Valor Unit	Total		
Composição	COMP171056	Próprio	Eletroduto galvanizado conforme NBR13057 - 1 1/4" com acessórios referencia CPOS/CDHU (38.04.080)	38,04	M	1,0000000		78,11	78,11		
Composição Auxiliar	88247	SINAPI	AUXILIAR DE ELETRICISTA COM ENCARGOS COMPLEMENTARES	SEDI - SERVIÇOS DIVERSOS	H	0,8000000	0,0000000	22,23	17,78		
Composição Auxiliar	88264	SINAPI	ELETRICISTA COM ENCARGOS COMPLEMENTARES	SEDI - SERVIÇOS DIVERSOS	H	0,8000000	0,0000000	29,00	23,20		
Insumo	P.04.000.0421	CPOS/CDHU	Eletroduto com costura galvanizado eletroliticamente, DN = 1 1/4" - NBR13057	Material	M	1,0500000	0,0000000	35,37	37,13		
						MO sem LS =>	14,20	LS =>	16,52	MO com LS =>	30,72
						Valor do BDI =>	17,36			95,47	

16.1.65	Código	Banco	Descrição	Tipo	Und	Quant.	Porcent.	Valor Unit	Total		
Composição	COMP171057	Próprio	Bloco autônomo de iluminação de emergência LED, com autonomia mínima de 3 horas, fluxo luminoso de 2.000 até 3.000 lúmens, equipado com 2 faróis referencia CPOS/CDHU (50.05.312)	50,05	UN	1,0000000		294,29	294,29		
Composição Auxiliar	88247	SINAPI	AUXILIAR DE ELETRICISTA COM ENCARGOS COMPLEMENTARES	SEDI - SERVIÇOS DIVERSOS	H	0,2000000	0,0000000	22,23	4,44		
Composição Auxiliar	88264	SINAPI	ELETRICISTA COM ENCARGOS COMPLEMENTARES	SEDI - SERVIÇOS DIVERSOS	H	0,4000000	0,0000000	29,00	11,60		
Insumo	P.16.000.0670	CPOS/CDHU	Bloco autônomo de iluminação de emergência LED, autonomia de 3 horas, equipado com 2 faróis, fluxo luminoso 2.000 até 3.000 lúmens; ref. FAE-LED216 da KBR, Bloco de 3000 lumens da Segurimax ou equivalente	Material	UN	1,0000000	0,0000000	278,25	278,25		
						MO sem LS =>	5,63	LS =>	6,56	MO com LS =>	12,19
						Valor do BDI =>	65,42			359,71	

16.1.66	Código	Banco	Descrição	Tipo	Und	Quant.	Valor Unit	Total
Composição	8662	ORSE	Soquete ou bocal de porcelana E27 de tempo, ref.MT-2233, marca Decorlux ou similar	Diversos	un	1,0000000	12,40	12,40
Item Insumo	00006111/SIN	ORSE	Servente de obras (horista)	Mão de Obra	h	0,1500000	13,65	2,04
Composição	10549	ORSE	Encargos Complementares - Servente	Provisórios	h	0,1500000	3,79	0,56

Composição	10552	ORSE	Encargos Complementares - Eletricista	Provisórios	h	0,1500000	3,65	0,54
Insumo	8928	ORSE	Soquete ou bocal de louça (porcelana) E27 de tempo, ref.MT-2233, marca Decorluxou similar	Material	un	1,0000000	6,45	6,45
Insumo	00002436/SIN	ORSE	Eletricista (horista)	Mão de Obra	h	0,1500000	19,13	2,86

Detalhamento de Cálculo ORSE

Item	Código	Banco	Descrição	Tipo	Und	Quant.	Valor Unit	Total		
Insumo	00002711/SIN	ORSE	Carrinho de mão de aço capacidade 50 a 60 l, pneu com câmara	Material	un	0,0000300	166,00	0,00		
Insumo	10761	ORSE	Refeição - café da manhã (café com leite e dois pães com manteiga)	Serviços	un	0,0305400	5,00	0,15		
Insumo	11242	ORSE	Chave inglesa 12"	Material	un	0,0000150	34,00	0,00		
Insumo	00012892/SIN	ORSE	Luva raspa de couro, cano curto (punho *7* cm)	Material	par	0,0006900	12,10	0,00		
Insumo	00006111/SIN	ORSE	Servente de obras (horista)	Mão de Obra	h	0,1500000	13,65	2,04		
Insumo	158	ORSE	Almoço (Participação do empregador)	Material	un	0,0305400	14,00	0,42		
Insumo	4728	ORSE	Talhadeira chata 10"	Material	un	0,0000450	18,58	0,00		
Insumo	11240	ORSE	Alicate com isolamento	Material	un	0,0000300	47,69	0,00		
Insumo	4729	ORSE	Marreta 1 kg com cabo	Material	un	0,0000150	37,80	0,00		
Insumo	11241	ORSE	Alicate volt-amperímetro	Material	un	0,0000300	163,00	0,00		
Insumo	10517	ORSE	Exames admissionais/demissionais (checkup)	Serviços	cj	0,0001200	300,00	0,03		
Insumo	8928	ORSE	Soquete ou bocal de louça (porcelana) E27 de tempo, ref.MT-2233, marca Decorluxou similar	Material	un	1,0000000	6,45	6,45		
Insumo	2378	ORSE	Vale transporte	Material	un	0,0239250	4,50	0,10		
Insumo	10596	ORSE	Protetor auricular	Material	un	0,0013500	4,90	0,00		
Insumo	00012893/SIN	ORSE	Bota de segurança com biqueira de aço e colarinho acolchoado	Material	par	0,0002250	64,56	0,01		
Insumo	10492	ORSE	Cesta Básica	Material	un	0,0013500	190,00	0,25		
Insumo	10579	ORSE	Chave de fenda chata 30 cm	Material	un	0,0000300	26,89	0,00		
Insumo	10599	ORSE	Protetor solar fps 30 com 120ml	Material	un	0,0005400	18,00	0,00		
Insumo	10788	ORSE	Pá quadrada	Material	un	0,0000300	36,90	0,00		
Insumo	00002436/SIN	ORSE	Eletricista (horista)	Mão de Obra	h	0,1500000	19,13	2,86		
Insumo	00012895/SIN	ORSE	Capacete de segurança aba frontal com suspensão de polietileno, sem jugular (classe b)	Material	un	0,0001800	13,45	0,00		
Insumo	00012894/SIN	ORSE	Capa para chuva em pvc com forro de poliéster, com capuz (amarela ou azul)	Material	un	0,0000600	17,48	0,00		
Insumo	941	ORSE	Fardamento com mangas curta	Material	un	0,0004500	190,76	0,08		
Insumo	1651	ORSE	Óculos branco proteção	Material	pr	0,0002400	6,70	0,00		
Insumo	10362	ORSE	Seguro de vida e acidente em grupo	Serviços	un	0,0013500	12,54	0,01		
					MO sem LS =>	2,26	LS =>	2,64	MO com LS =>	4,90
					Valor do BDI =>	2,75			Valor com BDI =>	15,15

16.1.67	Código	Banco	Descrição	Tipo	Und	Quant.	Porcent.	Valor Unit	Total	
Composição	101538	SINAPI	ARMAÇÃO SECUNDÁRIA, COM 1 ESTRIBO E 1 ISOLADOR - FORNECIMENTO E INSTALAÇÃO. AF_07/2020	INEL - INSTALAÇÃO ELÉTRICA/ELETRIFICAÇÃO E SEDI - SERVIÇOS DIVERSOS	UN	1,0000000		41,95	41,95	
Composição Auxiliar	88247	SINAPI	AUXILIAR DE ELETRICISTA COM ENCARGOS COMPLEMENTARES	SEDI - SERVIÇOS DIVERSOS	H	0,0414847	0,0000000	22,23	0,92	
Composição Auxiliar	88264	SINAPI	ELETRICISTA COM ENCARGOS COMPLEMENTARES	SEDI - SERVIÇOS DIVERSOS	H	0,3734000	0,0000000	29,00	10,82	
Insumo	00011267	SINAPI	ARRUELA LISA, REDONDA, DE LATÃO POLIDO, DIAMETRO NOMINAL 5/8", DIAMETRO EXTERNO = 34 MM, DIAMETRO DO FURO = 17 MM, ESPESSURA = *2,5* MM	Material	UN	2,0000000	0,0000000	1,43	2,86	
Insumo	00039997	SINAPI	PORCA ZINCADA, SEXTAVADA, DIAMETRO 1/4"	Material	UN	2,0000000	0,0000000	0,32	0,64	
Insumo	00039996	SINAPI	VERGALHAO ZINCADO ROSCA TOTAL, 1/4" (6,3 MM)	Material	M	0,1664000	0,0000000	3,84	0,63	
Insumo	00001091	SINAPI	ARMAÇÃO VERTICAL COM HASTE E CONTRA-PINO, EM CHAPA DE AÇO GALVANIZADO 3/16", COM 1 ESTRIBO E 1 ISOLADOR	Material	UN	1,0000000	0,0000000	26,08	26,08	
					MO sem LS =>	4,19	LS =>	4,89	MO com LS =>	9,08
					Valor do BDI =>	9,32				51,27

16.1.68	Código	Banco	Descrição	Tipo	Und	Quant.	Porcent.	Valor Unit	Total	
Composição	97359	SINAPI	QUADRO DE MEDIÇÃO GERAL DE ENERGIA COM 8 MEDIDORES - FORNECIMENTO E INSTALAÇÃO. AF_10/2020	INEL - INSTALAÇÃO ELÉTRICA/ELETRIFICAÇÃO E SEDI - SERVIÇOS DIVERSOS	UN	1,0000000		3.639,66	3.639,66	
Composição Auxiliar	88247	SINAPI	AUXILIAR DE ELETRICISTA COM ENCARGOS COMPLEMENTARES	SEDI - SERVIÇOS DIVERSOS	H	3,6602000	0,0000000	22,23	81,36	
Composição Auxiliar	88264	SINAPI	ELETRICISTA COM ENCARGOS COMPLEMENTARES	SEDI - SERVIÇOS DIVERSOS	H	3,6602000	0,0000000	29,00	106,14	
Insumo	00043090	SINAPI	CENTRO DE MEDIÇÃO AGRUPADA, EM POLICARBONATO / PVC, COM 8 MEDIDORES E PROTEÇÃO GERAL (INCLUI BARRAMENTO, DISJUNTORES E ACESSÓRIOS DE FIXAÇÃO) (PADRÃO CONCESSIONÁRIA LOCAL)	Material	UN	1,0000000	0,0000000	3.452,16	3.452,16	
					MO sem LS =>	65,02	LS =>	75,56	MO com LS =>	140,58
					Valor do BDI =>	809,09				4.448,75

16.1.69	Código	Banco	Descrição	Tipo	Und	Quant.	Porcent.	Valor Unit	Total	
Composição	061236	SBC	BARRAMENTO PENTE 12 POLOS BIFASICO 63A FORCELINE	INSTALACOES ELÉTRICAS - ELETRODUTOS	UN	1,0000000		41,16	41,16	
Insumo	088525	SBC	BARRAMENTO PENTE 12 POLOS BIFASICO 63A FORCELINE	Material	UN	1,0000000	0,0000000	18,19	18,19	
Insumo	099806	SBC	AJUDANTE DE ELETRICISTA	Mão de Obra	H	0,5840000	0,0000000	17,43	10,17	
Insumo	099250	SBC	ELETRICISTA	Mão de Obra	H	0,5840000	0,0000000	21,93	12,80	
					MO sem LS =>	10,62	LS =>	12,35	MO com LS =>	22,97
					Valor do BDI =>	9,14				50,30

16.1.70	Código	Banco	Descrição	Tipo	Und	Quant.	Porcent.	Valor Unit	Total	
Composição	064500	SBC	BARRAMENTO BIFASICO 34 POLOS 100A COM NEUTRO E TERRA	INSTALACOES ELÉTRICAS - QUADROS	UN	1,0000000		268,84	268,84	
Insumo	099250	SBC	ELETRICISTA	Mão de Obra	H	0,5840000	0,0000000	21,93	12,80	
Insumo	017314	SBC	BARRAMENTO BIFASICO 34 POLOS 100A EHE	Material	UN	1,0000000	0,0000000	245,87	245,87	
Insumo	099806	SBC	AJUDANTE DE ELETRICISTA	Mão de Obra	H	0,5840000	0,0000000	17,43	10,17	
					MO sem LS =>	10,62	LS =>	12,35	MO com LS =>	22,97

Valor do BDI => 59,76 328,60

16.1.71	Código	Banco	Descrição	Tipo	Und	Quant.	Porcent.	Valor Unit	Total	
Composição	062300	SBC	BARRAMENTO TRIFASICO PARA ATA 57 DISJUNTORES DIN STECK	INSTALACOES ELETRICAS - DUTOS E TOMADAS	UN	1,0000000		274,30	274,30	
Insumo	007140	SBC	BARRAMENTO TRIFASICO PARA ALTA 57 DISJUNTORES DIN STECK	Material	UN	1,0000000	0,0000000	251,33	251,33	
Insumo	099806	SBC	AJUDANTE DE ELETRICISTA	Mão de Obra	H	0,5840000	0,0000000	17,43	10,17	
Insumo	099250	SBC	ELETRICISTA	Mão de Obra	H	0,5840000	0,0000000	21,93	12,80	
					MO sem LS =>	10,62	LS =>	12,35	MO com LS =>	22,97
					Valor do BDI =>	60,97				335,27

16.2.1	Código	Banco	Descrição	Tipo	Und	Quant.	Porcent.	Valor Unit	Total	
Composição	97607	SINAPI	LUMINÁRIA ARANDELA TIPO TARTARUGA, DE SOBREPOR, COM 1 LÂMPADA LED DE 6 W, SEM REATOR - FORNECIMENTO E INSTALAÇÃO. AF_02/2020	INEL - INSTALAÇÃO ELETRICA/ELETRIFICAÇÃO E ILUMINAÇÃO EXTERNA	UN	1,0000000		110,47	110,47	
Composição Auxiliar	88247	SINAPI	AUXILIAR DE ELETRICISTA COM ENCARGOS COMPLEMENTARES	SEDI - SERVIÇOS DIVERSOS	H	0,2299000	0,0000000	22,23	5,11	
Composição Auxiliar	88264	SINAPI	ELETRICISTA COM ENCARGOS COMPLEMENTARES	SEDI - SERVIÇOS DIVERSOS	H	0,5518000	0,0000000	29,00	16,00	
Insumo	00038193	SINAPI	LAMPADA LED 6 W BIVOLT BRANCA, FORMATO TRADICIONAL (BASE E27)	Material	UN	1,0000000	0,0000000	5,10	5,10	
Insumo	00038775	SINAPI	LUMINARIA TIPO TARTARUGA PARA AREA EXTERNA EM ALUMINIO, COM GRADE, PARA 1 LAMPADA, BASE E27, POTENCIA MAXIMA 40/60 W (NAO INCLUI LAMPADA)	Material	UN	1,0000000	0,0000000	84,26	84,26	
					MO sem LS =>	7,44	LS =>	8,65	MO com LS =>	16,09
					Valor do BDI =>	24,55				135,02

16.2.2	Código	Banco	Descrição	Tipo	Und	Quant.	Porcent.	Valor Unit	Total	
Composição	COMP171058	Próprio	Luminária LED retangular de sobrepor com difusor translúcido, 4000 K, fluxo luminoso de 3690 a 4800 lm, potência de 35 W a 41 W referencia CPOS/CDHU (41.31.040)	41,31	UN	1,0000000		330,66	330,66	
Composição Auxiliar	88247	SINAPI	AUXILIAR DE ELETRICISTA COM ENCARGOS COMPLEMENTARES	SEDI - SERVIÇOS DIVERSOS	H	0,4000000	0,0000000	22,23	8,89	
Composição Auxiliar	88264	SINAPI	ELETRICISTA COM ENCARGOS COMPLEMENTARES	SEDI - SERVIÇOS DIVERSOS	H	0,4000000	0,0000000	29,00	11,60	
Insumo		CPOS/CDHU	Fita isolante de 20 m, ref. 3M Scotch 33MR ou equivalente - uso especial	Material	UN	0,0100000	0,0000000	28,66	0,28	
Insumo		CPOS/CDHU	Luminária LED retangular, sobrepor, de 35 a 41W, 3690 a 4800 lm, 220V, temper. cor 4000K, difusor translúcido; ref. AL0756D.L102 da Ajalumi, SM-755/2 LED LC da ARM, LHT42-S4000840 da Lumicenter ou equivalente	Material	UN	1,0000000	0,0000000	309,89	309,89	
					MO sem LS =>	7,09	LS =>	8,26	MO com LS =>	15,35
					Valor do BDI =>	73,50				404,16

16.2.3	Código	Banco	Descrição	Tipo	Und	Quant.	Porcent.	Valor Unit	Total	
Composição	060121	SBC	LUMINÁRIA DE EMBUTIR PLAFON 18W LED BRANCO FRIO 22,5x22,5	INSTALACOES ELETRICAS - LUMINARIAS	UN	1,0000000		70,28	70,28	
Insumo	050372	SBC	LUMINARIA DE EMBUTIR PLAFON 18W LED BRANCO FRIO 22,5x22,5	Material	UN	1,0000000	0,0000000	31,90	31,90	
Insumo	099806	SBC	AJUDANTE DE ELETRICISTA	Mão de Obra	H	0,9730000	0,0000000	17,43	16,95	
Insumo	003420	SBC	FITA ISOLANTE HIGHLAND ADESIVA 19m x 20mm	Material	M	0,1000000	0,0000000	0,98	0,09	
Insumo	099250	SBC	ELETRICISTA	Mão de Obra	H	0,9730000	0,0000000	21,93	21,34	
					MO sem LS =>	17,70	LS =>	20,59	MO com LS =>	38,29
					Valor do BDI =>	15,62				85,90

16.2.4	Código	Banco	Descrição	Tipo	Und	Quant.	Valor Unit	Total	
Composição	13158	ORSE	Luminária plafon (sobrepor) 40 x 40 - 36 W - 6000K - G- Light ou similar	Luminárias Internas	un	1,0000000	190,53	190,53	
Item	13947	ORSE	Luminária plafon (sobrepor) 40 x 40 - 36 W - 6000K - G- Light ou similar	Material	un	1,0000000	170,45	170,45	
Composição	10552	ORSE	Encargos Complementares - Eletricista	Provisórios	h	0,5000000	3,65	1,82	
Insumo		ORSE	Servente de obras (horista)	Mão de Obra	h	0,5000000	13,65	6,82	
Composição	00006111/SIN	10549	ORSE	Encargos Complementares - Servente	Provisórios	h	0,5000000	3,79	1,89
Insumo		ORSE	Eletricista (horista)	Mão de Obra	h	0,5000000	19,13	9,56	

Detalhamento de Cálculo ORSE

Item	Código	Banco	Descrição	Tipo	Und	Quant.	Valor Unit	Total	
Insumo	2378	ORSE	Vale transporte	Material	un	0,0797500	4,50	0,35	
Insumo	4728	ORSE	Talhadeira chata 10"	Material	un	0,0001500	18,58	0,00	
Insumo	158	ORSE	Almoço (Participação do empregador)	Material	un	0,1018000	14,00	1,42	
Insumo	10517	ORSE	Exames admissionais/demissionais (checkup)	Serviços	cj	0,0004000	300,00	0,12	
Insumo	10362	ORSE	Seguro de vida e acidente em grupo	Serviços	un	0,0045000	12,54	0,05	
Insumo	11242	ORSE	Chave inglesa 12"	Material	un	0,0000500	34,00	0,00	
Insumo		ORSE	Servente de obras (horista)	Mão de Obra	h	0,5000000	13,65	6,82	
Insumo	00006111/SIN	10579	ORSE	Chave de fenda chata 30 cm	Material	un	0,0001000	26,89	0,00
Insumo	4729	ORSE	Marreta 1 kg com cabo	Material	un	0,0000500	37,80	0,00	
Insumo		ORSE	Eletricista (horista)	Mão de Obra	h	0,5000000	19,13	9,56	
Insumo	00002436/SIN	10596	ORSE	Protetor auricular	Material	un	0,0045000	4,90	0,02
Insumo		ORSE	Luva raspa de couro, cano curto (punho 17" cm)	Material	par	0,0023000	12,10	0,02	
Insumo	00012892/SIN	10492	ORSE	Cesta Básica	Material	un	0,0045000	190,00	0,85
Insumo	10761	ORSE	Refeição - café da manhã (café com leite e dois pães com manteiga)	Serviços	un	0,1018000	5,00	0,50	
Insumo	13947	ORSE	Luminária plafon (sobrepor) 40 x 40 - 36 W - 6000K - G- Light ou similar	Material	un	1,0000000	170,45	170,45	
Insumo	11240	ORSE	Alicate com isolamento	Material	un	0,0001000	47,69	0,00	
Insumo		ORSE	Bota de segurança com biqueira de aço e colarinho acolchoado	Material	par	0,0007500	64,56	0,04	
Insumo	00012893/SIN	941	ORSE	Fardamento com mangas curta	Material	un	0,0015000	190,76	0,28

Insumo	Código	Banco	Descrição	Tipo	Und	Quant.	Valor Unit	Total		
Insumo	00012894/SIN	ORSE	Capa para chuva em pvc com forro de poliester, com capuz (amarela ou azul)	Material	un	0,0002000	17,48	0,00		
Insumo	10599	ORSE	Protetor solar fps 30 com 120ml	Material	un	0,0018000	18,00	0,03		
Insumo	11241	ORSE	Alicate volt-amperimetro	Material	un	0,0001000	163,00	0,01		
Insumo	00002711/SIN	ORSE	Carrinho de mao de aco capacidade 50 a 60 l, pneu com camara	Material	un	0,0001000	166,00	0,01		
Insumo	00012895/SIN	ORSE	Capacete de seguranc a aba frontal com suspensao de polietileno, sem jugular (classe b)	Material	un	0,0006000	13,45	0,00		
Insumo	10788	ORSE	Pá quadrada	Material	un	0,0001000	36,90	0,00		
Insumo	1651	ORSE	Óculos branco proteção	Material	pr	0,0008000	6,70	0,00		
					MO sem LS =>	7,57	LS =>	8,81	MO com LS =>	16,38
					Valor do BDI =>	42,35			Valor com BDI =>	232,88

16.2.5	Código	Banco	Descrição	Tipo	Und	Quant.	Valor Unit	Total		
Composição	060582	SBC	LUMINARIA COLUNA/PISO CUPULA REDONDA TECIDO, BASE/HASTE ACO	INSTALACOES ELETRICAS - LUMINARIAS	UN	1,0000000	479,15	479,15		
Insumo	099806	SBC	AJUDANTE DE ELETRICISTA	Mão de Obra	H	0,9730000	0,0000000	17,43		
Insumo	036540	SBC	LUMINARIA COLUNA/PISO CUPULA REDONDA TECIDO, BASE/HASTE ACO	Material	UN	1,0000000	440,86	440,86		
Insumo	099250	SBC	ELETRICISTA	Mão de Obra	H	0,9730000	0,0000000	21,93		
					MO sem LS =>	17,70	LS =>	20,59	MO com LS =>	38,29
					Valor do BDI =>	106,51			Valor com BDI =>	585,66

16.3.1	Código	Banco	Descrição	Tipo	Und	Quant.	Valor Unit	Total
Composição	11273	ORSE	Caixa de equipotencialização em aço 200x200x90mm, para embutir com tampa, com 9terminais, ref.TEL-901 ou similar (SPDA)	Pontos de Suprimento de Energia Convencionais	un	1,0000000	354,21	354,21
Item								
Insumo	00002436/SIN	ORSE	Eletricista (horista)	Mão de Obra	h	1,5000000	19,13	28,69
Insumo	12141	ORSE	Caixa de equipotencialização em aço 200x200x90mm, para embutir com tampa, com 9terminais, ref.TEL-901 ou similar (SPDA)	Material	un	1,0000000	320,00	320,00
Composição	10552	ORSE	Encargos Complementares - Eletricista	Provisórios	h	1,5000000	3,65	5,47

Detalhamento de Cálculo ORSE

Item	Código	Banco	Descrição	Tipo	Und	Quant.	Valor Unit	Total		
Insumo	00012892/SIN	ORSE	Luva raspa de couro, cano curto (punho 7" cm)	Material	par	0,0034500	12,10	0,04		
Insumo	941	ORSE	Fardamento com mangas curta	Material	un	0,0022500	190,76	0,42		
Insumo	11242	ORSE	Chave inglesa 12"	Material	un	0,0001500	34,00	0,00		
Insumo	10362	ORSE	Seguro de vida e acidente em grupo	Serviços	un	0,0067500	12,54	0,08		
Insumo	00012894/SIN	ORSE	Capa para chuva em pvc com forro de poliester, com capuz (amarela ou azul)	Material	un	0,0003000	17,48	0,00		
Insumo	12141	ORSE	Caixa de equipotencialização em aço 200x200x90mm, para embutir com tampa, com 9terminais, ref.TEL-901 ou similar (SPDA)	Material	un	1,0000000	320,00	320,00		
Insumo	2378	ORSE	Vale transporte	Material	un	0,0981000	4,50	0,44		
Insumo	11241	ORSE	Alicate volt-amperimetro	Material	un	0,0003000	163,00	0,04		
Insumo	1651	ORSE	Óculos branco proteção	Material	pr	0,0012000	6,70	0,00		
Insumo	10517	ORSE	Exames admissionais/demissionais (checkup)	Serviços	cj	0,0006000	300,00	0,18		
Insumo	00012893/SIN	ORSE	Bota de seguranc a com biqueira de aco e colarinho acolchoado	Material	par	0,0010500	64,56	0,06		
Insumo	11240	ORSE	Alicate com isolamento	Material	un	0,0003000	47,69	0,01		
Insumo	10579	ORSE	Chave de fenda chata 30 cm	Material	un	0,0003000	26,89	0,00		
Insumo	00002436/SIN	ORSE	Eletricista (horista)	Mão de Obra	h	1,5000000	19,13	28,69		
Insumo	10599	ORSE	Protetor solar fps 30 com 120ml	Material	un	0,0027000	18,00	0,04		
Insumo	10596	ORSE	Protetor auricular	Material	un	0,0067500	4,90	0,03		
Insumo	00012895/SIN	ORSE	Capacete de seguranc a aba frontal com suspensao de polietileno, sem jugular (classe b)	Material	un	0,0009000	13,45	0,01		
Insumo	10492	ORSE	Cesta Básica	Material	un	0,0067500	190,00	1,28		
Insumo	10761	ORSE	Refeição - café da manhã (café com leite e dois pães com manteiga)	Serviços	un	0,1527000	5,00	0,76		
Insumo	158	ORSE	Almoço (Participação do empregador)	Material	un	0,1527000	14,00	2,13		
					MO sem LS =>	13,26	LS =>	15,43	MO com LS =>	28,69
					Valor do BDI =>	78,74			Valor com BDI =>	432,95

16.3.2	Código	Banco	Descrição	Tipo	Und	Quant.	Valor Unit	Total
Composição	101801	SINAPI	CAIXA COM GRELHA RETANGULAR DE FERRO FUNDIDO, EM ALVENARIA COM BLOCOS DE CONCRETO, DIMENSÕES INTERNAS: 0,30 X 1,00 X 1,00. AF_12/2020	DROP - DRENAGEM/OBRAS DE CONTENÇÃO / POÇOS DE VISITA E CAIXAS	UN	1,0000000	1.098,80	1.098,80
Composição Auxiliar	89995	SINAPI	GRAUTEAMENTO DE CINTA SUPERIOR OU DE VERGA EM ALVENARIA ESTRUTURAL. AF_09/2021	FUES - FUNDAÇÕES E ESTRUTURAS	m³	0,0523000	0,0000000	972,88
Composição Auxiliar	101616	SINAPI	PREPARO DE FUNDO DE VALA COM LARGURA MENOR QUE 1,5 M (ACERTO DO SOLO NATURAL). AF_08/2020	MOVT - MOVIMENTO DE TERRA	m³	0,7800000	0,0000000	5,98
Composição Auxiliar	87316	SINAPI	ARGAMASSA TRAÇO 1:4 (EM VOLUME DE CIMENTO E AREIA GROSSA ÚMIDA) PARA CHAPISCO CONVENCIONAL, PREPARO MECÂNICO COM BETONEIRA 400 L. AF_08/2019	SEDI - SERVIÇOS DIVERSOS	m³	0,0288000	0,0000000	454,49
Composição Auxiliar	88628	SINAPI	ARGAMASSA TRAÇO 1:3 (EM VOLUME DE CIMENTO E AREIA MÉDIA ÚMIDA), PREPARO MECÂNICO COM BETONEIRA 400 L. AF_08/2019	SEDI - SERVIÇOS DIVERSOS	m³	0,1363000	0,0000000	522,58
Composição Auxiliar	89998	SINAPI	ARMAÇÃO DE CINTA DE ALVENARIA ESTRUTURAL; DIÂMETRO DE 10,0 MM. AF_09/2021	FUES - FUNDAÇÕES E ESTRUTURAS	KG	2,0978000	0,0000000	11,16
Composição Auxiliar	88316	SINAPI	SERVENTE COM ENCARGOS COMPLEMENTARES	SEDI - SERVIÇOS DIVERSOS	H	4,6847000	0,0000000	20,53
Composição Auxiliar	88309	SINAPI	PEDREIRO COM ENCARGOS COMPLEMENTARES	SEDI - SERVIÇOS DIVERSOS	H	5,9623000	0,0000000	25,73
Composição Auxiliar	94970	SINAPI	CONCRETO FCK = 20MPA, TRAÇO 1:2:7:3 (EM MASSA SECA DE CIMENTO/ AREIA MÉDIA BRITA 1) - PREPARO MECÂNICO COM BETONEIRA 600 L. AF_05/2021	FUES - FUNDAÇÕES E ESTRUTURAS	m³	0,1140000	0,0000000	474,47
Insumo	00002692	SINAPI	DESMOLDANTE PROTETOR PARA FORMAS DE MADEIRA, DE BASE OLEOSA EMULSIONADA EM AGUA	Material	L	0,0071000	0,0000000	7,36
Insumo	00005069	SINAPI	PREGO DE ACO POLIDO COM CABECA 17 X 27 (2 1/2 X 11)	Material	KG	0,0164000	0,0000000	20,74
Insumo	00006193	SINAPI	TABUA NAO APARELHADA *2,5 X 20* CM. EM MACARANDUBA/MASSARANDUBA, ANGELIM OU EQUIVALENTE DA REGIAO - BRUTA	Material	M	0,5796000	0,0000000	21,90
Insumo	00025067	SINAPI	BLOCO DE CONCRETO ESTRUTURAL 19 X 19 X 39 CM, FBK 4,5 MPA (NBR 6136)	Material	UN	25,1257000	0,0000000	6,21

Insumo	0000660	SINAPI	CANALETA DE CONCRETO 19 X 19 X 19 CM (CLASSE C - NBR 6136)	Material	UN	17,8500000	0,0000000	3,85	68,72	
Insumo	0000491	SINAPI	PONTALETE *7,5 X 7,5* CM EM PINUS, MISTA OU EQUIVALENTE DA REGIAO - BRUTA	Material	M	0,1554000	0,0000000	13,27	2,06	
Insumo	0000457	SINAPI	SARRAFO *2,5 X 7,5* CM EM PINUS, MISTA OU EQUIVALENTE DA REGIAO - BRUTA	Material	M	0,1848000	0,0000000	4,64	0,85	
Insumo	00011245	SINAPI	GRELHA FOFO SIMPLES COM REQUADRO, CARGA MAXIMA 12,5 T, *300 X 1000* MM, E= *15* MM, AREA ESTACIONAMENTO CARRO PASSEIO	Material	UN	1,0000000	0,0000000	391,16	391,16	
					MO sem LS =>	102,41	LS =>	119,03	MO com LS =>	221,44
					Valor do BDI =>	244,26				1.343,06

16.3.3	Código	Banco	Descrição	Tipo	Und	Quant.	Porcent.	Valor Unit	Total	
Composição	98111	SINAPI	CAIXA DE INSPEÇÃO PARA ATERRAMENTO, CIRCULAR, EM POLIETILENO, DIÂMETRO INTERNO = 0,3 M. AF_12/2020	INHI - INSTALAÇÕES HIDROSANITÁRIAS	UN	1,0000000		52,19	52,19	
Composição Auxiliar	88309	SINAPI	PEDREIRO COM ENCARGOS COMPLEMENTARES	SEDI - SERVIÇOS DIVERSOS	H	0,1384000	0,0000000	25,73	3,56	
Composição Auxiliar	101618	SINAPI	PREPARO DE FUNDO DE VALA COM LARGURA MENOR QUE 1,5 M, COM CAMADA DE AREIA, LANÇAMENTO MANUAL. AF_08/2020	MOVT - MOVIMENTO DE TERRA	m³	0,0141000	0,0000000	228,73	3,22	
Composição Auxiliar	88316	SINAPI	SERVENTE COM ENCARGOS COMPLEMENTARES	SEDI - SERVIÇOS DIVERSOS	H	0,1088000	0,0000000	20,53	2,23	
Insumo	00034643	SINAPI	CAIXA DE INSPECAO PARA ATERRAMENTO E PARA RAIOS, EM POLIPROPILENO, DIAMETRO = 300 MM X ALTURA = 400 MM	Material	UN	1,0000000	0,0000000	43,18	43,18	
					MO sem LS =>	2,50	LS =>	2,91	MO com LS =>	5,41
					Valor do BDI =>	11,60				63,79

16.3.4	Código	Banco	Descrição	Tipo	Und	Quant.	Porcent.	Valor Unit	Total	
Composição	96986	SINAPI	HASTE DE ATERRAMENTO, DIÂMETRO 3/4", COM 3 METROS - FORNECIMENTO E INSTALAÇÃO. AF_08/2023	INEL - INSTALAÇÃO ELÉTRICA/ELETRIFICAÇÃO E SEDI - SERVIÇOS DIVERSOS	UN	1,0000000		157,24	157,24	
Composição Auxiliar	88264	SINAPI	ELETRICISTA COM ENCARGOS COMPLEMENTARES	SEDI - SERVIÇOS DIVERSOS	H	0,3882000	0,0000000	29,00	11,25	
Composição Auxiliar	88247	SINAPI	AUXILIAR DE ELETRICISTA COM ENCARGOS COMPLEMENTARES	SEDI - SERVIÇOS DIVERSOS	H	0,3882000	0,0000000	22,23	8,62	
Insumo	00003378	SINAPI	HASTE DE ATERRAMENTO EM ACO COM 3,00 M DE COMPRIMENTO E DN = 3/4", REVESTIDA COM BAIXA CAMADA DE COBRE, SEM CONECTOR	Material	UN	1,0000000	0,0000000	137,37	137,37	
					MO sem LS =>	6,89	LS =>	8,01	MO com LS =>	14,90
					Valor do BDI =>	34,95				192,19

16.3.5	Código	Banco	Descrição	Tipo	Und	Quant.	Porcent.	Valor Unit	Total	
Composição	96989	SINAPI	CAPTOR TIPO FRANKLIN PARA SPDA - FORNECIMENTO E INSTALAÇÃO. AF_08/2023	INEL - INSTALAÇÃO ELÉTRICA/ELETRIFICAÇÃO E SEDI - SERVIÇOS DIVERSOS	UN	1,0000000		151,79	151,79	
Composição Auxiliar	88247	SINAPI	AUXILIAR DE ELETRICISTA COM ENCARGOS COMPLEMENTARES	SEDI - SERVIÇOS DIVERSOS	H	0,1346000	0,0000000	22,23	2,99	
Composição Auxiliar	88264	SINAPI	ELETRICISTA COM ENCARGOS COMPLEMENTARES	SEDI - SERVIÇOS DIVERSOS	H	0,1346000	0,0000000	29,00	3,90	
Insumo	00004274	SINAPI	PARA-RAIOS TIPO FRANKLIN 350 MM, EM LATAO CROMADO, DUAS DESCIDAS, PARA PROTECAO DE EDIFICACOES CONTRA DESCARGAS ATMOSFERICAS	Material	UN	1,0000000	0,0000000	144,90	144,90	
					MO sem LS =>	2,38	LS =>	2,78	MO com LS =>	5,16
					Valor do BDI =>	33,74				185,53

16.3.6	Código	Banco	Descrição	Tipo	Und	Quant.	Porcent.	Valor Unit	Total	
Composição	96988	SINAPI	MASTRO 1 1/2", COM 3 METROS, PARA SPDA - FORNECIMENTO E INSTALAÇÃO. AF_08/2023	INEL - INSTALAÇÃO ELÉTRICA/ELETRIFICAÇÃO E SEDI - SERVIÇOS DIVERSOS	UN	1,0000000		181,30	181,30	
Composição Auxiliar	88247	SINAPI	AUXILIAR DE ELETRICISTA COM ENCARGOS COMPLEMENTARES	SEDI - SERVIÇOS DIVERSOS	H	0,1667000	0,0000000	22,23	3,70	
Composição Auxiliar	88264	SINAPI	ELETRICISTA COM ENCARGOS COMPLEMENTARES	SEDI - SERVIÇOS DIVERSOS	H	0,1667000	0,0000000	29,00	4,83	
Insumo	00041387	SINAPI	MASTRO SIMPLES GALVANIZADO DIAMETRO NOMINAL 1 1/2"	Material	M	3,0000000	0,0000000	57,59	172,77	
					MO sem LS =>	2,95	LS =>	3,44	MO com LS =>	6,39
					Valor do BDI =>	40,30				221,60

16.3.7	Código	Banco	Descrição	Tipo	Und	Quant.	Porcent.	Valor Unit	Total	
Composição	104746	SINAPI	MINI CAPTOR PARA SPDA - FORNECIMENTO E INSTALAÇÃO. AF_08/2023	INEL - INSTALAÇÃO ELÉTRICA/ELETRIFICAÇÃO E SEDI - SERVIÇOS DIVERSOS	UN	1,0000000		29,04	29,04	
Composição Auxiliar	88264	SINAPI	ELETRICISTA COM ENCARGOS COMPLEMENTARES	SEDI - SERVIÇOS DIVERSOS	H	0,1905000	0,0000000	29,00	5,52	
Composição Auxiliar	88247	SINAPI	AUXILIAR DE ELETRICISTA COM ENCARGOS COMPLEMENTARES	SEDI - SERVIÇOS DIVERSOS	H	0,1905000	0,0000000	22,23	4,23	
Insumo	00041426	SINAPI	MINICAPTOR, EM ACO GALVANIZADO A FOGO, FIXACAO HORIZONTAL DE 2 FUROS, SEM BANDEIRA, H=600 MM X DN=10 MM	Material	UN	1,0000000	0,0000000	14,77	14,77	
Insumo	00007583	SINAPI	BUCHA DE NYLON SEM ABA S8, COM PARAFUSO DE 4,80 X 50 MM EM ACO ZINCADO COM ROSCA SOBERBA, CABECA CHATA E FENDA PHILLIPS	Material	UN	2,0000000	0,0000000	0,83	1,66	
Insumo	00011267	SINAPI	ARRUELA LISA, REDONDA, DE LATAO POLIDO, DIAMETRO NOMINAL 5/8", DIAMETRO EXTERNO = 34 MM, DIAMETRO DO FURO = 17 MM, ESPESSURA = *2,5* MM	Material	UN	2,0000000	0,0000000	1,43	2,86	
					MO sem LS =>	3,38	LS =>	3,93	MO com LS =>	7,31
					Valor do BDI =>	6,45				35,49

16.3.8	Código	Banco	Descrição	Tipo	Und	Quant.	Porcent.	Valor Unit	Total	
Composição	96987	SINAPI	BASE METÁLICA PARA MASTRO 1 1/2" PARA SPDA - FORNECIMENTO E INSTALAÇÃO. AF_08/2023	INEL - INSTALAÇÃO ELÉTRICA/ELETRIFICAÇÃO E SEDI - SERVIÇOS DIVERSOS	UN	1,0000000		129,57	129,57	
Composição Auxiliar	88247	SINAPI	AUXILIAR DE ELETRICISTA COM ENCARGOS COMPLEMENTARES	SEDI - SERVIÇOS DIVERSOS	H	1,1811000	0,0000000	22,23	26,25	
Composição Auxiliar	88264	SINAPI	ELETRICISTA COM ENCARGOS COMPLEMENTARES	SEDI - SERVIÇOS DIVERSOS	H	1,1811000	0,0000000	29,00	34,25	
Insumo	00007588	SINAPI	BUCHA DE NYLON SEM ABA S10, COM PARAFUSO DE 6,10 X 65 MM EM ACO ZINCADO COM ROSCA SOBERBA, CABECA CHATA E FENDA PHILLIPS	Material	UN	4,0000000	0,0000000	1,22	4,88	
Insumo	00038060	SINAPI	BASE PARA MASTRO DE PARA-RAIOS DIAMETRO NOMINAL 1 1/2"	Material	UN	1,0000000	0,0000000	58,47	58,47	
Insumo	00011267	SINAPI	ARRUELA LISA, REDONDA, DE LATAO POLIDO, DIAMETRO NOMINAL 5/8", DIAMETRO EXTERNO = 34 MM, DIAMETRO DO FURO = 17 MM, ESPESSURA = *2,5* MM	Material	UN	4,0000000	0,0000000	1,43	5,72	
					MO sem LS =>	20,97	LS =>	24,39	MO com LS =>	45,36
					Valor do BDI =>	28,80				158,37

16.3.9	Código	Banco	Descrição	Tipo	Und	Quant.	Porcent.	Valor Unit	Total
Composição	101663	SINAPI	ABRACADEIRA DE FIXAÇÃO DE BRAÇOS DE LUMINÁRIAS DE 2" - FORNECIMENTO E INSTALAÇÃO. AF_08/2020	INEL - INSTALAÇÃO ELÉTRICA/ELETRIFICAÇÃO E SEDI - SERVIÇOS DIVERSOS	UN	1,0000000		27,01	27,01
Composição Auxiliar	88264	SINAPI	ELETRICISTA COM ENCARGOS COMPLEMENTARES	SEDI - SERVIÇOS DIVERSOS	H	0,3675000	0,0000000	29,00	10,65
Composição Auxiliar	88247	SINAPI	AUXILIAR DE ELETRICISTA COM ENCARGOS COMPLEMENTARES	SEDI - SERVIÇOS DIVERSOS	H	0,3675000	0,0000000	22,23	8,16

Insumo	00011927	SINAPI	ABRACADEIRA, GALVANIZADA/ZINCADA, ROSCA SEM FIM, PARAFUSO INOX, LARGURA FITA *12,6 A *14 MM, D = 2" A 2 1/2"	Material	UN	1,0000000	0,0000000	8,20	8,20	
					MO sem LS =>	6,52	LS =>	7,59	MO com LS =>	14,11
					Valor do BDI =>	6,00				33,01

16.3.10	Código	Banco	Descrição	Tipo	Und	Quant.	Porcent.	Valor Unit	Total	
Composição	078206	SBC	CABO DE COBRE NU MEIO DURO 7 FIOS 35mm2	ATERRAMENTO	M	1,0000000		35,05	35,05	
Insumo	099806	SBC	AJUDANTE DE ELETRICISTA	Mão de Obra	H	0,0340000	0,0000000	17,43	0,59	
Insumo	012620	SBC	CABO DE COBRE NU MEIO DURO 7 FIOS 35mm2	Material	M	1,0000000	0,0000000	33,72	33,72	
Insumo	099250	SBC	ELETRICISTA	Mão de Obra	H	0,0340000	0,0000000	21,93	0,74	
					MO sem LS =>	0,61	LS =>	0,72	MO com LS =>	1,33
					Valor do BDI =>	7,79				42,84

16.3.11	Código	Banco	Descrição	Tipo	Und	Quant.	Porcent.	Valor Unit	Total	
Composição	078212	SBC	CABO DE COBRE NU MEIO DURO 7 FIOS 50mm2	ATERRAMENTO	M	1,0000000		49,36	49,36	
Insumo	012621	SBC	CABO DE COBRE NU MEIO DURO 7 FIOS 50mm2	Material	M	1,0000000	0,0000000	48,03	48,03	
Insumo	099250	SBC	ELETRICISTA	Mão de Obra	H	0,0340000	0,0000000	21,93	0,74	
Insumo	099806	SBC	AJUDANTE DE ELETRICISTA	Mão de Obra	H	0,0340000	0,0000000	17,43	0,59	
					MO sem LS =>	0,61	LS =>	0,72	MO com LS =>	1,33
					Valor do BDI =>	10,97				60,33

16.3.12	Código	Banco	Descrição	Tipo	Und	Quant.	Porcent.	Valor Unit	Total	
Composição	96984	SINAPI	ELETRODUTO PVC RÍGIDO, DIÂMETRO 40MM, COM 3 METROS, PARA SPDA - FORNECIMENTO E INSTALAÇÃO. AF_08/2023	INEL - INSTALAÇÃO ELÉTRICA/ELETRIFICAÇÃO E ILUMINAÇÃO EXTERNA	UN	1,0000000		51,28	51,28	
Composição Auxiliar	88247	SINAPI	AUXILIAR DE ELETRICISTA COM ENCARGOS COMPLEMENTARES	SEDI - SERVIÇOS DIVERSOS	H	0,7453000	0,0000000	22,23	16,56	
Composição Auxiliar	88264	SINAPI	ELETRICISTA COM ENCARGOS COMPLEMENTARES	SEDI - SERVIÇOS DIVERSOS	H	0,7453000	0,0000000	29,00	21,61	
Insumo	00012070	SINAPI	ELETRODUTO DE PVC RIGIDO SOLDAVEL, CLASSE B, DE 40 MM	Material	M	3,0000000	0,0000000	4,37	13,11	
					MO sem LS =>	13,23	LS =>	15,39	MO com LS =>	28,62
					Valor do BDI =>	11,39				62,67

16.3.13	Código	Banco	Descrição	Tipo	Und	Quant.	Porcent.	Valor Unit	Total	
Composição	101548	SINAPI	ISOLADOR, TIPO ROLDANA, PARA BAIXA TENSÃO - FORNECIMENTO E INSTALAÇÃO. AF_07/2020	INEL - INSTALAÇÃO ELÉTRICA/ELETRIFICAÇÃO E SEDI - SERVIÇOS DIVERSOS	UN	1,0000000		7,27	7,27	
Composição Auxiliar	88247	SINAPI	AUXILIAR DE ELETRICISTA COM ENCARGOS COMPLEMENTARES	SEDI - SERVIÇOS DIVERSOS	H	0,0068771	0,0000000	22,23	0,15	
Composição Auxiliar	88264	SINAPI	ELETRICISTA COM ENCARGOS COMPLEMENTARES	SEDI - SERVIÇOS DIVERSOS	H	0,0619000	0,0000000	29,00	1,79	
Insumo	00003398	SINAPI	ISOLADOR DE PORCELANA, TIPO ROLDANA, DIMENSOES DE *72" X *72" MM, PARA USO EM BAIXA TENSÃO	Material	UN	1,0000000	0,0000000	5,33	5,33	
					MO sem LS =>	0,68	LS =>	0,81	MO com LS =>	1,49
					Valor do BDI =>	1,61				8,88

17.1.1	Código	Banco	Descrição	Tipo	Und	Quant.	Porcent.	Valor Unit	Total	
Composição	97331	SINAPI	TUBO EM COBRE FLEXÍVEL, DN 1/4", COM ISOLAMENTO, INSTALADO EM RAMAL DE ALIMENTAÇÃO DE AR CONDICIONADO COM CONDENSADORA CENTRAL - FORNECIMENTO E INSTALAÇÃO. AF_12/2015	INHI - INSTALAÇÕES HIDROS SANITÁRIAS	M	1,0000000		26,23	26,23	
Composição Auxiliar	88248	SINAPI	AUXILIAR DE ENCANADOR OU BOMBEIRO HIDRÁULICO COM ENCARGOS COMPLEMENTARES	SEDI - SERVIÇOS DIVERSOS	H	0,0590000	0,0000000	21,21	1,25	
Composição Auxiliar	88267	SINAPI	ENCANADOR OU BOMBEIRO HIDRÁULICO COM ENCARGOS COMPLEMENTARES	SEDI - SERVIÇOS DIVERSOS	H	0,0590000	0,0000000	24,24	1,43	
Insumo	00039662	SINAPI	TUBO DE COBRE FLEXÍVEL, D = 1/4", E = 0,79 MM, PARA AR-CONDICIONADO/ INSTALACOES GAS RESIDENCIAIS E COMERCIAIS	Material	M	1,0211000	0,0000000	19,22	19,62	
Insumo	00039738	SINAPI	TUBO DE BORRACHA ELASTOMERICA FLEXIVEL, PRETA, PARA ISOLAMENTO TERMICO DE TUBULACAO, DN 1/4" (6 MM), E= 9 MM, COEFICIENTE DE CONDUTIVIDADE TERMICA 0,036W/MK, VAPOR DE AGUA MAIOR OU IGUAL A 10.000	Material	M	1,0211000	0,0000000	3,85	3,93	
					MO sem LS =>	0,92	LS =>	1,08	MO com LS =>	2,00
					Valor do BDI =>	5,83				32,06

17.1.2	Código	Banco	Descrição	Tipo	Und	Quant.	Porcent.	Valor Unit	Total	
Composição	103290	SINAPI	TUBO EM COBRE FLEXÍVEL, DN 3/8", COM ISOLAMENTO, INSTALADO EM FORRO, PARA RAMAL DE ALIMENTAÇÃO DE AR CONDICIONADO, INCLUSO FIXADOR. AF_11/2021_PA	INES - INSTALAÇÕES ESPECIAIS	M	1,0000000		46,96	46,96	
Composição Auxiliar	91166	SINAPI	FIXAÇÃO DE TUBOS HORIZONTAIS DE PEX OU MULTICAMADAS, DIÂMETROS IGUAIS OU INFERIORES A 40 MM, COM ABRACADEIRA PLÁSTICA FIXADA EM LAJE. AF_09/2023_PE	INHI - INSTALAÇÕES HIDROS SANITÁRIAS	M	1,0000000	0,0000000	3,95	3,95	
Composição Auxiliar	97332	SINAPI	TUBO EM COBRE FLEXÍVEL, DN 3/8", COM ISOLAMENTO, INSTALADO EM RAMAL DE ALIMENTAÇÃO DE AR CONDICIONADO COM CONDENSADORA CENTRAL - FORNECIMENTO E INSTALAÇÃO. AF_12/2015	INHI - INSTALAÇÕES HIDROS SANITÁRIAS	M	1,0000000	0,0000000	43,01	43,01	
					MO sem LS =>	1,59	LS =>	1,85	MO com LS =>	3,44
					Valor do BDI =>	10,43				57,39

17.1.3	Código	Banco	Descrição	Tipo	Und	Quant.	Porcent.	Valor Unit	Total	
Composição	103291	SINAPI	TUBO EM COBRE FLEXÍVEL, DN 1/2", COM ISOLAMENTO, INSTALADO EM FORRO, PARA RAMAL DE ALIMENTAÇÃO DE AR CONDICIONADO, INCLUSO FIXADOR. AF_11/2021_PA	INES - INSTALAÇÕES ESPECIAIS	M	1,0000000		58,97	58,97	
Composição Auxiliar	91166	SINAPI	FIXAÇÃO DE TUBOS HORIZONTAIS DE PEX OU MULTICAMADAS, DIÂMETROS IGUAIS OU INFERIORES A 40 MM, COM ABRACADEIRA PLÁSTICA FIXADA EM LAJE. AF_09/2023_PE	INHI - INSTALAÇÕES HIDROS SANITÁRIAS	M	1,0000000	0,0000000	3,95	3,95	
Composição Auxiliar	97333	SINAPI	TUBO EM COBRE FLEXÍVEL, DN 1/2", COM ISOLAMENTO, INSTALADO EM RAMAL DE ALIMENTAÇÃO DE AR CONDICIONADO COM CONDENSADORA CENTRAL - FORNECIMENTO E INSTALAÇÃO. AF_12/2015	INHI - INSTALAÇÕES HIDROS SANITÁRIAS	M	1,0000000	0,0000000	55,02	55,02	
					MO sem LS =>	1,68	LS =>	1,96	MO com LS =>	3,64
					Valor do BDI =>	13,10				72,07

17.1.4	Código	Banco	Descrição	Tipo	Und	Quant.	Porcent.	Valor Unit	Total
Composição	97330	SINAPI	TUBO EM COBRE FLEXÍVEL, DN 5/8", COM ISOLAMENTO, INSTALADO EM RAMAL DE ALIMENTAÇÃO DE AR CONDICIONADO COM CONDENSADORA INDIVIDUAL - FORNECIMENTO E INSTALAÇÃO. AF_12/2015	INHI - INSTALAÇÕES HIDROS SANITÁRIAS	M	1,0000000		66,81	66,81

Composição	88267	SINAPI	ENCANADOR OU BOMBEIRO HIDRÁULICO COM ENCARGOS COMPLEMENTARES	SEDI - SERVIÇOS DIVERSOS	H	0,0640000	0,0000000	24,24	1,55		
Auxiliar	88248	SINAPI	AUXILIAR DE ENCANADOR OU BOMBEIRO HIDRÁULICO COM ENCARGOS COMPLEMENTARES	SEDI - SERVIÇOS DIVERSOS	H	0,0640000	0,0000000	21,21	1,35		
Composição	00039853	SINAPI	TUBO DE BORRACHA ELASTOMERICA FLEXIVEL, PRETA, PARA ISOLAMENTO TERMICO DE TUBULACAO, DN 5/8" (15 MM), E= 19 MM, COEFICIENTE DE CONDUTIVIDADE TERMICA 0,036W/MK, VAPOR DE AGUA MAIOR OU IGUAL A 10.000	Material	M	1,0211000	0,0000000	12,72	12,98		
Auxiliar	00039665	SINAPI	TUBO DE COBRE FLEXIVEL, D = 5/8", E = 0,79 MM, PARA AR-CONDICIONADO/ INSTALACOES GAS RESIDENCIAIS E COMERCIAIS	Material	M	1,0211000	0,0000000	49,88	50,93		
						MO sem LS =>	1,00	LS =>	1,17	MO com LS =>	2,17
						Valor do BDI =>	14,85			81,66	

17.1.5	Código	Banco	Descrição	Tipo	Und	Quant.	Valor Unit	Total
Composição	11412	ORSE	Cabo de cobre PP Cordplast 4 x 2,5 mm2, 450/750v - fornecimento e instalação	Pontos de Suprimento de Energia Convencionais	M	1,0000000	16,40	16,40
Item	10552	ORSE	Encargos Complementares - Eletricista	Provisórios	h	0,1100000	3,65	0,40
Composição	3162	ORSE	Cabo de cobre PP Cordplast 4 x 2,5 mm2, 450/750v	Material	m	1,0200000	11,80	12,03
Item	00006111/SIN	ORSE	Servente de obras (horista)	Mão de Obra	h	0,1100000	13,65	1,50
Composição	10549	ORSE	Encargos Complementares - Servente	Provisórios	h	0,1100000	3,79	0,41
Item	00002436/SIN	ORSE	Eletricista (horista)	Mão de Obra	h	0,1100000	19,13	2,10

Detalhamento de Cálculo ORSE

Item	Código	Banco	Descrição	Tipo	Und	Quant.	Valor Unit	Total			
Insumo	00012893/SIN	ORSE	Bota de segurança com biqueira de aço e colarinho acolchoado	Material	par	0,0001650	64,56	0,01			
Insumo	10599	ORSE	Protetor solar fps 30 com 120ml	Material	un	0,0003960	18,00	0,00			
Insumo	00012894/SIN	ORSE	Capa para chuva em pvc com forro de poliester, com capuz (amarelo ou azul)	Material	un	0,0000440	17,48	0,00			
Insumo	4728	ORSE	Talhadeira chata 10"	Material	un	0,0000330	18,58	0,00			
Insumo	10596	ORSE	Protetor auricular	Material	un	0,0009900	4,90	0,00			
Insumo	2378	ORSE	Vale transporte	Material	un	0,0175450	4,50	0,07			
Insumo	00002711/SIN	ORSE	Carrinho de mão de aço capacidade 50 a 60 l, pneu com câmara	Material	un	0,0000220	166,00	0,00			
Insumo	10788	ORSE	Pá quadrada	Material	un	0,0000220	36,90	0,00			
Insumo	4729	ORSE	Marreta 1 kg com cabo	Material	un	0,0000110	37,80	0,00			
Insumo	00006111/SIN	ORSE	Servente de obras (horista)	Mão de Obra	h	0,1100000	13,65	1,50			
Insumo	00012895/SIN	ORSE	Capacete de segurança aba frontal com suspensão de polietileno, sem jugular (classe b)	Material	un	0,0001320	13,45	0,00			
Insumo	00012892/SIN	ORSE	Luva raspa de couro, cano curto (punho 77 cm)	Material	par	0,0005060	12,10	0,00			
Insumo	158	ORSE	Almoço (Participação do empregador)	Material	un	0,0223960	14,00	0,31			
Insumo	11242	ORSE	Chave inglesa 12"	Material	un	0,0000110	34,00	0,00			
Insumo	10492	ORSE	Cesta Básica	Material	un	0,0009900	190,00	0,18			
Insumo	10579	ORSE	Chave de fenda chata 30 cm	Material	un	0,0000220	26,89	0,00			
Insumo	11240	ORSE	Alicate com isolamento	Material	un	0,0000220	47,69	0,00			
Insumo	1651	ORSE	Óculos branco proteção	Material	pr	0,0001760	6,70	0,00			
Insumo	00002436/SIN	ORSE	Eletricista (horista)	Mão de Obra	h	0,1100000	19,13	2,10			
Insumo	3162	ORSE	Cabo de cobre PP Cordplast 4 x 2,5 mm2, 450/750v	Material	m	1,0200000	11,80	12,03			
Insumo	10362	ORSE	Seguro de vida e acidente em grupo	Serviços	un	0,0009900	12,54	0,01			
Insumo	10761	ORSE	Refeição - café da manhã (café com leite e dois pães com manteiga)	Serviços	un	0,0223960	5,00	0,11			
Insumo	941	ORSE	Fardamento com mangas curta	Material	un	0,0003300	190,76	0,06			
Insumo	11241	ORSE	Alicate volt-ampermetro	Material	un	0,0000220	163,00	0,00			
Insumo	10517	ORSE	Exames admissionais/demissionais (checkup)	Serviços	cj	0,0000880	300,00	0,02			
						MO sem LS =>	1,66	LS =>	1,94	MO com LS =>	3,60
						Valor do BDI =>	3,64			20,04	

17.1.6	Código	Banco	Descrição	Tipo	Und	Quant.	Porcent.	Valor Unit	Total		
Composição	15.005.0280-0	EMOP	DUTO PARA EXAUSTAO DE AR/VENTILACAO, CHAVETADO EM CHAPA DE AC O GALVANIZADO, NAS DIVERSAS BITOLAS, CONFORME ABNT NBR 16401, INCLUSIVE SUPORTES PINTADOS, GRELHAS, DIFUSORES EM ALUMINIO EXT RUDADO E DEMAIS ITENS NECESSARIOS. FORNECIMENTO E COLOCACAO	15	KG	1,0000000		64,33	64,33		
Insumo	14288	EMOP	DIFUSOR QUADRADO EM ALUMINIO EXTRUDADO 1 5" X 15", TROPICAL OU SIMILAR	Material	UN	0,0600000	3,0000000	315,21	19,47		
Insumo	01921	EMOP	MAO-DE-OBRA DE AJUDANTE DE CONSTRUCAO CI VIL, INCLUSIVE ENCARGOS SOCIAIS	Mão de Obra	H	0,5000000	3,0000000	20,19	10,39		
Insumo	05567	EMOP	FINCAPINO C-22, LONGO, EM CAIXAS 100 PEC AS	Material	UN	0,0035000	3,0000000	94,20	0,33		
Insumo	07231	EMOP	CHAPA DE ACO CARBONO, GALVANIZADA, PARA USOS GERAIS, TAMANHO PADRAO, PRECO DE RE VENDEDOR, COM ESPESSURA DE 1,25MM	Material	KG	1,0000000	3,0000000	10,73	11,05		
Insumo	01966	EMOP	MAO-DE-OBRA DE PINTOR, INCLUSIVE ENCARGO S SOCIAIS	Mão de Obra	H	0,1000000	3,0000000	27,92	2,87		
Insumo	06913	EMOP	MAO-DE-OBRA DE SERRALHEIRO DA CONSTRUCAO CIVIL, INCLUSIVE ENCARGOS SOCIAIS	Mão de Obra	H	0,5000000	3,0000000	30,07	15,48		
Insumo	00011	EMOP	CANTONEIRA DE ACO DOCE, P/SERRALHERIA, P RECO DE REVENDEDOR, DE 5/8"x1/8" ATE 1.1 1/2"x1/8"	Material	KG	0,0250000	3,0000000	8,23	0,21		
Insumo	14289	EMOP	GRELHA RETANGULAR DE SIMPLES DEFLEXAO, A LETAS VERTICAIS, EM ALUMINIO EXTRUDADO 4 00X150MM, TROPICAL OU SIMILAR	Material	UN	0,0400000	3,0000000	110,13	4,53		
						MO sem LS =>	13,29	LS =>	15,45	MO com LS =>	28,74
						Valor do BDI =>	14,30			78,63	

17.1.7	Código	Banco	Descrição	Tipo	Und	Quant.	Porcent.	Valor Unit	Total
Composição	070665	SBC	DUTO FLEXIVEL DE ALUMINIO C/ ISOLAM. TERM.LA VIDRO 150MM 6"	INSTALACOES MECANICAS - AR CONDICIONADO	M	1,0000000		37,51	37,51
Insumo	036512	SBC	DUTO FLEXIVEL ALUMINIO COM ISOLAMENTO TERMICO 25mm LA VIDRO 6" 161mm	Material	M	1,0500000	0,0000000	21,15	22,20
Insumo	099065	SBC	AJUDANTE DE ESPECIALIZADO - DUTEIRO	Mão de Obra	H	0,3890000	0,0000000	17,43	6,78

Insumo	099715	SBC	DUTEIRO - MONTADOR	Mão de Obra	H	0,3890000	0,0000000	21,93	8,53	
					MO sem LS =>	7,08	LS =>	8,23	MO com LS =>	15,31
					Valor do BDI =>	8,33				45,84

17.1.8	Código	Banco	Descrição	Tipo	Und	Quant.	Porcent.	Valor Unit	Total	
Composição	070660	SBC	DUTO FLEXIVEL DE ALUMINIO C/ ISOLAM. TERM.LA VIDRO 100MM 4**	INSTALACOES MECANICAS - AR CONDICIONADO	M	1,0000000		36,28	36,28	
Insumo	036510	SBC	DUTO FLEXIVEL ALUMINIO COM ISOLAMENTO TERMICO 25mm LA VIDRO 4* 109mm	Material	M	1,0500000	0,0000000	19,98	20,97	
Insumo	099715	SBC	DUTEIRO - MONTADOR	Mão de Obra	H	0,3890000	0,0000000	21,93	8,53	
Insumo	099065	SBC	AJUDANTE DE ESPECIALIZADO - DUTEIRO	Mão de Obra	H	0,3890000	0,0000000	17,43	6,78	
					MO sem LS =>	7,08	LS =>	8,23	MO com LS =>	15,31
					Valor do BDI =>	8,06				44,34

17.1.9	Código	Banco	Descrição	Tipo	Und	Quant.	Valor Unit	Total	
Composição	12498	ORSE	Barra roscada bicromatizada ø 3/8" x 3000mm	Interligações até Quadro Geral - Eletrodutos e Conexões	un	1,0000000	83,43	83,43	
Item									
Insumo		ORSE	Servente de obras (horista)	Mão de Obra	h	0,4000000	13,65	5,45	
Insumo	00006111/SIN	13326	ORSE	Barra roscada bicromatizada ø 3/8" x 3000mm	Material	un	1,0000000	67,38	67,38
Composição	10549	ORSE	Encargos Complementares - Servente	Provisórios	h	0,4000000	3,79	1,51	
Insumo		ORSE	Eletricista (horista)	Mão de Obra	h	0,4000000	19,13	7,65	
Composição	00002436/SIN	10552	ORSE	Encargos Complementares - Eletricista	Provisórios	h	0,4000000	3,65	1,46

Detalhamento de Cálculo ORSE

Item	Código	Banco	Descrição	Tipo	Und	Quant.	Valor Unit	Total		
Insumo		1651	ORSE	Óculos branco proteção	Material	pr	0,0006400	6,70	0,00	
Insumo		158	ORSE	Almoço (Participação do empregador)	Material	un	0,0814400	14,00	1,14	
Insumo			ORSE	Servente de obras (horista)	Mão de Obra	h	0,4000000	13,65	5,45	
Insumo	00006111/SIN		ORSE	Capacete de segurança aba frontal com suspensao de polietileno, sem jugular (classe b)	Material	un	0,0004800	13,45	0,00	
Insumo	00012895/SIN	4728	ORSE	Talhadeira chata 10"	Material	un	0,0001200	18,58	0,00	
Insumo	00012893/SIN		ORSE	Bota de segurança com biqueira de aço e colarinho acolchoado	Material	par	0,0006000	64,56	0,03	
Insumo	00012892/SIN	941	ORSE	Luva raspa de couro, cano curto (punho *7" cm)	Material	par	0,0018400	12,10	0,02	
Insumo		13326	ORSE	Fardamento com mangas curta	Material	un	0,0012000	190,76	0,22	
Insumo		10788	ORSE	Barra roscada bicromatizada ø 3/8" x 3000mm	Material	un	1,0000000	67,38	67,38	
Insumo		2378	ORSE	Pá quadrada	Material	un	0,0000800	36,90	0,00	
Insumo		10596	ORSE	Vale transporte	Material	un	0,0638000	4,50	0,28	
Insumo		10517	ORSE	Protetor auricular	Material	un	0,0036000	4,90	0,01	
Insumo		10492	ORSE	Exames admissionais/demissionais (checkup)	Serviços	cj	0,0003200	300,00	0,09	
Insumo		00002436/SIN	ORSE	Cesta Básica	Material	un	0,0036000	190,00	0,68	
Insumo	00002436/SIN		ORSE	Eletricista (horista)	Mão de Obra	h	0,4000000	19,13	7,65	
Insumo	00012894/SIN	4729	ORSE	Capa para chuva em pvc com forro de poliester, com capuz (amarela ou azul)	Material	un	0,0001600	17,48	0,00	
Insumo		10761	ORSE	Marreta 1 kg com cabo	Material	un	0,0000400	37,80	0,00	
Insumo		10579	ORSE	Refeição - café da manhã (café com leite e dois pães com manteiga)	Serviços	un	0,0814400	5,00	0,40	
Insumo		10599	ORSE	Chave de fenda chata 30 cm	Material	un	0,0000800	26,89	0,00	
Insumo		10362	ORSE	Protetor solar fps 30 com 120ml	Material	un	0,0014400	18,00	0,02	
Insumo		11240	ORSE	Seguro de vida e acidente em grupo	Serviços	un	0,0036000	12,54	0,04	
Insumo		00002711/SIN	ORSE	Alicate com isolamento	Material	un	0,0000800	47,69	0,00	
Insumo	11242	ORSE	ORSE	Carrinho de mao de aço capacidade 50 a 60 l, pneu com camara	Material	un	0,0000800	166,00	0,01	
Insumo		11241	ORSE	Chave inglesa 12"	Material	un	0,0000400	34,00	0,00	
Insumo			ORSE	Alicate volt-ampermetro	Material	un	0,0000800	163,00	0,01	
					MO sem LS =>	6,05	LS =>	7,05	MO com LS =>	13,10
					Valor do BDI =>	18,54				101,97

17.1.10	Código	Banco	Descrição	Tipo	Und	Quant.	Valor Unit	Total	
Composição	721	ORSE	Fornecimento e instalação de porca sextavada 3/8" (ref vi 1.55 valemam ou similar)	Pontos de Suprimento de Lógica	un	1,0000000	2,19	2,19	
Item									
Insumo		00002436/SIN	ORSE	Eletricista (horista)	Mão de Obra	h	0,0500000	19,13	0,95
Insumo		00006111/SIN	ORSE	Servente de obras (horista)	Mão de Obra	h	0,0500000	13,65	0,68
Composição	10552	ORSE	Encargos Complementares - Eletricista	Provisórios	h	0,0500000	3,65	0,18	
Composição	10549	ORSE	Encargos Complementares - Servente	Provisórios	h	0,0500000	3,79	0,18	
Insumo		00004342/SIN	ORSE	Porca zincada, sextavada, diametro 3/8"	Material	un	1,0000000	0,23	0,23

Detalhamento de Cálculo ORSE

Item	Código	Banco	Descrição	Tipo	Und	Quant.	Valor Unit	Total	
Insumo		10596	ORSE	Protetor auricular	Material	un	0,0004500	4,90	0,00
Insumo		10579	ORSE	Chave de fenda chata 30 cm	Material	un	0,0000100	26,89	0,00
Insumo			ORSE	Porca zincada, sextavada, diametro 3/8"	Material	un	1,0000000	0,23	0,23
Insumo	00004342/SIN	11242	ORSE	Chave inglesa 12"	Material	un	0,0000050	34,00	0,00
Insumo		10761	ORSE	Refeição - café da manhã (café com leite e dois pães com manteiga)	Serviços	un	0,0101800	5,00	0,05
Insumo		11240	ORSE	Alicate com isolamento	Material	un	0,0000100	47,69	0,00
Insumo			ORSE	Luva raspa de couro, cano curto (punho *7" cm)	Material	par	0,0002300	12,10	0,00
Insumo	00012892/SIN	941	ORSE	Fardamento com mangas curta	Material	un	0,0001500	190,76	0,02

Insumo	10492	ORSE	Cesta Básica	Material	un	0,0004500	190,00	0,08
Insumo	2378	ORSE	Vale transporte	Material	un	0,0079750	4,50	0,03
Insumo	00002436/SIN	ORSE	Eletricista (horista)	Mão de Obra	h	0,0500000	19,13	0,95
Insumo	158	ORSE	Almoço (Participação do empregador)	Material	un	0,0101800	14,00	0,14
Insumo	10788	ORSE	Pá quadrada	Material	un	0,0000100	36,90	0,00
Insumo	1651	ORSE	Óculos branco proteção	Material	pr	0,0000800	6,70	0,00
Insumo	4729	ORSE	Marreta 1 kg com cabo	Material	un	0,0000050	37,80	0,00
Insumo	11241	ORSE	Alicate volt-amperímetro	Material	un	0,0000100	163,00	0,00
Insumo	00012894/SIN	ORSE	Capa para chuva em pvc com forro de poliéster, com capuz (amarela ou azul)	Material	un	0,0000200	17,48	0,00
Insumo	00012893/SIN	ORSE	Bota de segurança com biqueira de aço e colarinho acolchoado	Material	par	0,0000750	64,56	0,00
Insumo	00002711/SIN	ORSE	Carrinho de mão de aço capacidade 50 a 60 l, pneu com câmara	Material	un	0,0000100	166,00	0,00
Insumo	10599	ORSE	Protetor solar fps 30 com 120ml	Material	un	0,0001800	18,00	0,00
Insumo	10517	ORSE	Exames admissionais/demissionais (checkup)	Serviços	cj	0,0000400	300,00	0,01
Insumo	10362	ORSE	Seguro de vida e acidente em grupo	Serviços	un	0,0004500	12,54	0,00
Insumo	00006111/SIN	ORSE	Servente de obras (horista)	Mão de Obra	h	0,0500000	13,65	0,68
Insumo	4728	ORSE	Talhadeira chata 10"	Material	un	0,0000150	18,58	0,00
Insumo	00012895/SIN	ORSE	Capacete de segurança aba frontal com suspensão de polietileno, sem jugular (classe b)	Material	un	0,0000600	13,45	0,00

MO sem LS => 0,75 LS => 0,88 MO com LS => 1,63
Valor do BDI => 0,48 Valor com BDI => 2,67

17.1.11	Código	Banco	Descrição	Tipo	Und	Quant.	Porcent.	Valor Unit	Total	
Composição	90460	SINAPI	SUORTE PARA 2 TUBOS HORIZONTAIS, ESPAÇADO A CADA 56 CM, EM PERFILADO COM COMPRIMENTO DE 25 CM FIXADO EM LAJE, POR METRO DE TUBULAÇÃO FIXADA. AF_09/2023	INHJ - INSTALAÇÕES HIDROSANITÁRIAS	M	1,0000000		25,33	25,33	
Composição Auxiliar	88248	SINAPI	AUXILIAR DE ENCANADOR OU BOMBEIRO HIDRÁULICO COM ENCARGOS COMPLEMENTARES	SEDI - SERVIÇOS DIVERSOS	H	0,0594000	0,0000000	21,21	1,25	
Composição Auxiliar	88267	SINAPI	ENCANADOR OU BOMBEIRO HIDRÁULICO COM ENCARGOS COMPLEMENTARES	SEDI - SERVIÇOS DIVERSOS	H	0,2613000	0,0000000	24,24	6,33	
Insumo	00039996	SINAPI	VERGALHAO ZINCADO ROSCA TOTAL, 1/4" (6,3 MM)	Material	M	0,8929000	0,0000000	3,84	3,42	
Insumo	00011267	SINAPI	ARRUELA LISA, REDONDA, DE LATAO POLIDO, DIAMETRO NOMINAL 5/8", DIAMETRO EXTERNO = 34 MM, DIAMETRO DO FURO = 17 MM, ESPESSURA = 2,5" MM	Material	UN	5,6250000	0,0000000	1,43	8,04	
Insumo	00039997	SINAPI	PORCA ZINCADA, SEXTAVADA, DIAMETRO 1/4"	Material	UN	5,6250000	0,0000000	0,32	1,80	
Insumo	00039028	SINAPI	PERFILADO PERFURADO SIMPLES 38 X 38 MM, CHAPA 22	Material	M	0,2232000	0,0000000	10,00	2,23	
Insumo	00011976	SINAPI	CHUMBADOR DE ACO ZINCADO, DIAMETRO 1/4" COM PARAFUSO 1/4" X 40 MM	Material	UN	1,7857000	0,0000000	1,27	2,26	
					MO sem LS =>	2,65	LS =>	3,09	MO com LS =>	5,74
					Valor do BDI =>	5,63				30,96

17.2.1	Código	Banco	Descrição	Tipo	Und	Quant.	Porcent.	Valor Unit	Total	
Composição	070901	SBC	EXAUSTOR CENTRIFUGO SIROCO TRIFASICO EC5-TN-3	INSTALACOES MECANICAS - AR CONDICIONADO	UN	1,0000000		6.773,86	6.773,86	
Insumo	099022	SBC	MONTADOR	Mão de Obra	H	3,0070000	0,0000000	21,93	65,95	
Insumo	036691	SBC	EXAUSTOR CENTRIFUGO SIROCO TRIFASICO EC5-TN-3 ARRANJO 4	Material	UN	1,0000000	0,0000000	6.655,50	6.655,50	
Insumo	099450	SBC	AJUDANTE ESPECIALIZADO	Mão de Obra	H	3,0070000	0,0000000	17,43	52,41	
					MO sem LS =>	54,74	LS =>	63,62	MO com LS =>	118,36
					Valor do BDI =>	772,22				7.546,08

17.2.2	Código	Banco	Descrição	Tipo	Und	Quant.	Porcent.	Valor Unit	Total	
Composição	070904	SBC	EXAUSTOR CENTRIFUGO SIROCO TRIFASICO MOD: EC3-TN-1,5	INSTALACOES MECANICAS - AR CONDICIONADO	UN	1,0000000		5.300,99	5.300,99	
Insumo	099450	SBC	AJUDANTE ESPECIALIZADO	Mão de Obra	H	3,2010000	0,0000000	17,43	55,79	
Insumo	099022	SBC	MONTADOR	Mão de Obra	H	3,2010000	0,0000000	21,93	70,20	
Insumo	036694	SBC	EXAUSTOR CENTRIFUGO SIROCO TRIFASICO MOD: EC3-TN-1,5	Material	UN	1,0000000	0,0000000	5.175,00	5.175,00	
					MO sem LS =>	58,27	LS =>	67,72	MO com LS =>	125,99
					Valor do BDI =>	604,31				5.905,30

17.2.3	Código	Banco	Descrição	Tipo	Und	Quant.	Porcent.	Valor Unit	Total	
Composição	070216	SBC	CAIXA DE VENTILACAO PARA FORRO CAB-250 - 220V - S&P	INSTALACOES MECANICAS - AR CONDICIONADO	UN	1,0000000		4.093,49	4.093,49	
Insumo	006442	SBC	CAIXA DE VENTILACAO PARA FORRO CAB-250 - 220V - S&P	Material	UN	1,0000000	0,0000000	3.902,00	3.902,00	
Insumo	099970	SBC	MECANICO DE REFRIGERACAO	Mão de Obra	H	4,8650000	0,0000000	21,93	106,70	
Insumo	099303	SBC	AJUDANTE ESPECIALIZADO - MECANICO DE REFRIGERACAO	Mão de Obra	H	4,8650000	0,0000000	17,43	84,79	
					MO sem LS =>	88,56	LS =>	102,93	MO com LS =>	191,49
					Valor do BDI =>	466,65				4.560,14

17.2.4	Código	Banco	Descrição	Tipo	Und	Quant.	Porcent.	Valor Unit	Total	
Composição	070205	SBC	EXAUSTOR AXIAL MULTIVAC MODELO MURO 150A	INSTALACOES MECANICAS - AR CONDICIONADO	UN	1,0000000		232,68	232,68	
Insumo	099303	SBC	AJUDANTE ESPECIALIZADO - MECANICO DE REFRIGERACAO	Mão de Obra	H	0,9730000	0,0000000	17,43	16,95	
Insumo	099970	SBC	MECANICO DE REFRIGERACAO	Mão de Obra	H	0,9730000	0,0000000	21,93	21,34	
Insumo	060985	SBC	EXAUSTOR AXIAL MULTIVAC MODELO MURO 150A	Material	UN	1,0000000	0,0000000	194,39	194,39	
					MO sem LS =>	17,70	LS =>	20,59	MO com LS =>	38,29
					Valor do BDI =>	26,52				259,20

18.3	Código	Banco	Descrição	Tipo	Und	Quant.	Porcent.	Valor Unit	Total
Composição	98307	SINAPI	TOMADA DE REDE RJ45 - FORNECIMENTO E INSTALAÇÃO. AF_11/2019	INES - INSTALAÇÕES ESPECIAIS	UN	1,0000000		43,81	43,81
Composição Auxiliar	88247	SINAPI	AUXILIAR DE ELETRICISTA COM ENCARGOS COMPLEMENTARES	SEDI - SERVIÇOS DIVERSOS	H	0,2062000	0,0000000	22,23	4,58
Composição Auxiliar	88264	SINAPI	ELETRICISTA COM ENCARGOS COMPLEMENTARES	SEDI - SERVIÇOS DIVERSOS	H	0,2062000	0,0000000	29,00	5,97

Insumo	00038083	SINAPI	TOMADA RJ45, 8 FIOS, CAT 5E, CONJUNTO MONTADO PARA EMBUTIR 4" X 2" (PLACA + SUPORTE + MODULO)	Material	UN	1,0000000	0,0000000	33,26	33,26	
					MO sem LS =>	3,65	LS =>	4,26	MO com LS =>	7,91
					Valor do BDI =>	9,73				53,54
18.8	Código Banco	Descrição	Tipo	Und	Quant.	Porcent.	Valor Unit	Total		
Composição	COMP171059	Próprio	Tomada para TV, tipo pino Jack, com placa REFERENCIACPOS/CDHU (69.20.340)	69,2	UN	1,0000000	21,28	21,28		
Composição Auxiliar	88264	SINAPI	ELETRICISTA COM ENCARGOS COMPLEMENTARES	SEDI - SERVIÇOS DIVERSOS	H	0,2000000	0,0000000	29,00	5,80	
Composição Auxiliar	88247	SINAPI	AUXILIAR DE ELETRICISTA COM ENCARGOS COMPLEMENTARES	SEDI - SERVIÇOS DIVERSOS	H	0,2000000	0,0000000	22,23	4,44	
Insumo	P.13.000.0423 U 51	CPOS/CDHU	Tomada para TV, tipo pino Jack, com placa, ref. linha Trii da Tramontina, Simon, Pial Legrand, ou equivalente	Material	UN	1,0000000	0,0000000	11,04	11,04	
					MO sem LS =>	3,54	LS =>	4,13	MO com LS =>	7,67
					Valor do BDI =>	4,73				26,01
19.1	Código Banco	Descrição	Tipo	Und	Quant.	Porcent.	Valor Unit	Total		
Composição	103835	SINAPI	TUBO EM COBRE RÍGIDO, DN 15 MM, CLASSE A, SEM ISOLAMENTO, INSTALADO EM RAMAL E SUB-RAMAL DE GÁS MEDICINAL - FORNECIMENTO E INSTALAÇÃO, AF_04/2022	INHÍ - INSTALAÇÕES HIDROS SANITÁRIAS	M	1,0000000	61,40	61,40		
Composição Auxiliar	88248	SINAPI	AUXILIAR DE ENCANADOR OU BOMBEIRO HIDRÁULICO COM ENCARGOS COMPLEMENTARES	SEDI - SERVIÇOS DIVERSOS	H	0,2909000	0,0000000	21,21	6,16	
Composição Auxiliar	88267	SINAPI	ENCANADOR OU BOMBEIRO HIDRÁULICO COM ENCARGOS COMPLEMENTARES	SEDI - SERVIÇOS DIVERSOS	H	0,2909000	0,0000000	24,24	7,05	
Insumo	00039747	SINAPI	TUBO DE COBRE CLASSE "A", DN = 1/2" (15 MM), PARA INSTALACOES DE MEDIA PRESSAO PARA GASES COMBUSTIVEIS E MEDICINAIS	Material	M	1,0225000	0,0000000	47,13	48,19	
					MO sem LS =>	4,56	LS =>	5,32	MO com LS =>	9,88
					Valor do BDI =>	13,64				75,04
19.2	Código Banco	Descrição	Tipo	Und	Quant.	Porcent.	Valor Unit	Total		
Composição	103865	SINAPI	TÉ EM COBRE, DN 15 MM, SEM ANEL DE SOLDA, INSTALADO EM RAMAL SUB-RAMAL DE GÁS MEDICINAL - FORNECIMENTO E INSTALAÇÃO, AF_04/2022	INHÍ - INSTALAÇÕES HIDROS SANITÁRIAS	UN	1,0000000	22,27	22,27		
Composição Auxiliar	88248	SINAPI	AUXILIAR DE ENCANADOR OU BOMBEIRO HIDRÁULICO COM ENCARGOS COMPLEMENTARES	SEDI - SERVIÇOS DIVERSOS	H	0,3047000	0,0000000	21,21	6,46	
Composição Auxiliar	88267	SINAPI	ENCANADOR OU BOMBEIRO HIDRÁULICO COM ENCARGOS COMPLEMENTARES	SEDI - SERVIÇOS DIVERSOS	H	0,3047000	0,0000000	24,24	7,38	
Insumo	00012733	SINAPI	TE DE COBRE (REF 611) SEM ANEL DE SOLDA, BOLSA X BOLSA X BOLSA, 15 MM	Material	UN	1,0000000	0,0000000	6,95	6,95	
Insumo	00012732	SINAPI	SOLDA ESTANHO/COBRE PARA CONEXOES DE COBRE, FIO 2,5 MM, CARRETEL 500 GR (SEM CHUMBO)	Material	UN	0,0042000	0,0000000	287,80	1,20	
Insumo	00038383	SINAPI	LIXA D'AGUA EM FOLHA, GRAO 100	Material	UN	0,1143000	0,0000000	2,06	0,23	
Insumo	00039897	SINAPI	PASTA PARA SOLDA DE TUBOS E CONEXOES DE COBRE (EMBALAGEM COM 250 G)	Material	UN	0,0011000	0,0000000	52,76	0,05	
					MO sem LS =>	4,78	LS =>	5,56	MO com LS =>	10,34
					Valor do BDI =>	4,95				27,22
19.3	Código Banco	Descrição	Tipo	Und	Quant.	Porcent.	Valor Unit	Total		
Composição	103838	SINAPI	COTOVELO EM COBRE, DN 15 MM, 90 GRAUS, SEM ANEL DE SOLDA, INSTALADO EM RAMAL E SUB-RAMAL DE GÁS MEDICINAL - FORNECIMENTO E INSTALAÇÃO, AF_04/2022	INHÍ - INSTALAÇÕES HIDROS SANITÁRIAS	UN	1,0000000	16,47	16,47		
Composição Auxiliar	88267	SINAPI	ENCANADOR OU BOMBEIRO HIDRÁULICO COM ENCARGOS COMPLEMENTARES	SEDI - SERVIÇOS DIVERSOS	H	0,2286000	0,0000000	24,24	5,54	
Composição Auxiliar	88248	SINAPI	AUXILIAR DE ENCANADOR OU BOMBEIRO HIDRÁULICO COM ENCARGOS COMPLEMENTARES	SEDI - SERVIÇOS DIVERSOS	H	0,2286000	0,0000000	21,21	4,84	
Insumo	00012714	SINAPI	COTOVELO DE COBRE 90 GRAUS (REF 607) SEM ANEL DE SOLDA, BOLSA X BOLSA, 15 MM	Material	UN	1,0000000	0,0000000	5,11	5,11	
Insumo	00012732	SINAPI	SOLDA ESTANHO/COBRE PARA CONEXOES DE COBRE, FIO 2,5 MM, CARRETEL 500 GR (SEM CHUMBO)	Material	UN	0,0028000	0,0000000	287,80	0,80	
Insumo	00039897	SINAPI	PASTA PARA SOLDA DE TUBOS E CONEXOES DE COBRE (EMBALAGEM COM 250 G)	Material	UN	0,0007000	0,0000000	52,76	0,03	
Insumo	00038383	SINAPI	LIXA D'AGUA EM FOLHA, GRAO 100	Material	UN	0,0762000	0,0000000	2,06	0,15	
					MO sem LS =>	3,58	LS =>	4,18	MO com LS =>	7,76
					Valor do BDI =>	3,66				20,13
19.4	Código Banco	Descrição	Tipo	Und	Quant.	Porcent.	Valor Unit	Total		
Composição	103847	SINAPI	LUVA EM COBRE, DN 15 MM, SEM ANEL DE SOLDA, INSTALADO EM RAMAL E SUB-RAMAL DE GÁS MEDICINAL - FORNECIMENTO E INSTALAÇÃO, AF_04/2022	INHÍ - INSTALAÇÕES HIDROS SANITÁRIAS	UN	1,0000000	10,74	10,74		
Composição Auxiliar	88248	SINAPI	AUXILIAR DE ENCANADOR OU BOMBEIRO HIDRÁULICO COM ENCARGOS COMPLEMENTARES	SEDI - SERVIÇOS DIVERSOS	H	0,1524000	0,0000000	21,21	3,23	
Composição Auxiliar	88267	SINAPI	ENCANADOR OU BOMBEIRO HIDRÁULICO COM ENCARGOS COMPLEMENTARES	SEDI - SERVIÇOS DIVERSOS	H	0,1524000	0,0000000	24,24	3,69	
Insumo	00038383	SINAPI	LIXA D'AGUA EM FOLHA, GRAO 100	Material	UN	0,0762000	0,0000000	2,06	0,15	
Insumo	00012732	SINAPI	SOLDA ESTANHO/COBRE PARA CONEXOES DE COBRE, FIO 2,5 MM, CARRETEL 500 GR (SEM CHUMBO)	Material	UN	0,0028000	0,0000000	287,80	0,80	
Insumo	00039897	SINAPI	PASTA PARA SOLDA DE TUBOS E CONEXOES DE COBRE (EMBALAGEM COM 250 G)	Material	UN	0,0007000	0,0000000	52,76	0,03	
Insumo	00012723	SINAPI	LUVA DE COBRE (REF 600) SEM ANEL DE SOLDA, BOLSA X BOLSA, 15 MM	Material	UN	1,0000000	0,0000000	2,84	2,84	
					MO sem LS =>	2,39	LS =>	2,78	MO com LS =>	5,17
					Valor do BDI =>	2,38				13,12
19.5	Código Banco	Descrição	Tipo	Und	Quant.	Porcent.	Valor Unit	Total		
Composição	CPU2424	Próprio	POSTO DE CONSUMO DE O2 OU AR VÁCUO OU N2O	ASTU - ASSENTAMENTO DE TUBOS E PEGAS	UN	1,0000000	176,99	176,99		
Composição Auxiliar	88264	SINAPI	ELETRICISTA COM ENCARGOS COMPLEMENTARES	SEDI - SERVIÇOS DIVERSOS	H	0,2500000	0,0000000	29,00	7,25	
Insumo	85001	SIURB	POSTO DE CONSUMO DE O2 OU AR OU VÁCUO OU N2O SOMENTE O APARELHO, SEM INSTALAÇÃO	Material	Un	1,0000000	0,0000000	94,69	94,69	
Insumo	016202	SBC	TARUGO ACO INOX 5/8" (20cm)	Material	UN	1,0000000	0,0000000	75,05	75,05	
					MO sem LS =>	2,60	LS =>	3,04	MO com LS =>	5,64
					Valor do BDI =>	39,34				216,33
19.6	Código Banco	Descrição	Tipo	Und	Quant.	Valor Unit	Total			
Composição	8733	ORSE	Central manifold para cilindros 2 x 2 para oxigênio, ar comprimido e óxido nítrico com serpentina e sem válvula de alta pressão	Tubos e Conexões de Cobre Soldáveis e Roscáveis	un	1,0000000	1.309,51	1.309,51		
Item	Código Banco	Descrição	Tipo	Und	Quant.	Valor Unit	Total			
Insumo	00006111/SIN	ORSE	Servente de obras (horista)	Mao de Obra	h	0,4000000	13,65	5,45		

Insumo	8985	ORSE	Central manifold para cilindros 2 x 2 para oxigênio, ar comprimido e óxido nítrico com serpentina e sem válvula de alta pressão	Material	un	1,0000000	1.293,44	1.293,44
Insumo	00002696/SIN	ORSE	Encanador ou bombeiro hidráulico (horista)	Mão de Obra	h	0,4000000	19,13	7,65
Composição	10554	ORSE	Encargos Complementares - Encanador	Provisórios	h	0,4000000	3,72	1,48
Composição	10549	ORSE	Encargos Complementares - Servente	Provisórios	h	0,4000000	3,79	1,51

Detalhamento de Cálculo ORSE

Item	Código	Banco	Descrição	Tipo	Und	Quant.	Valor Unit	Total
Insumo	10788	ORSE	Pá quadrada	Material	un	0,0000800	36,90	0,00
Insumo	4728	ORSE	Talhadeira chata 10"	Material	un	0,0001200	18,58	0,00
Insumo	00006111/SIN	ORSE	Servente de obras (horista)	Mão de Obra	h	0,4000000	13,65	5,45
Insumo	00012895/SIN	ORSE	Capacete de segurança aba frontal com suspensão de polietileno, sem jugular (classe b)	Material	un	0,0004800	13,45	0,00
Insumo	10517	ORSE	Exames admissionais/demissionais (checkup)	Serviços	cj	0,0003200	300,00	0,09
Insumo	10592	ORSE	Lima chata 12"	Material	un	0,0000400	36,57	0,00
Insumo	11253	ORSE	Tarracha para tubos PVC de 1/2"	Material	un	0,0004400	26,50	0,01
Insumo	10761	ORSE	Refeição - café da manhã (café com leite e dois pães com manteiga)	Serviços	un	0,0814400	5,00	0,40
Insumo	00012892/SIN	ORSE	Luva raspa de couro, cano curto (punho *7* cm)	Material	par	0,0018400	12,10	0,02
Insumo	10492	ORSE	Cesta Básica	Material	un	0,0036000	190,00	0,68
Insumo	2378	ORSE	Vale transporte	Material	un	0,0638000	4,50	0,28
Insumo	11255	ORSE	Tarracha para tubos PVC de 1"	Material	un	0,0002400	63,00	0,01
Insumo	00012893/SIN	ORSE	Bota de segurança com biqueira de aço e colarinho acolchoado	Material	par	0,0006400	64,56	0,04
Insumo	00012894/SIN	ORSE	Capa para chuva em pvc com forro de poliéster, com capuz (amarela ou azul)	Material	un	0,0001600	17,48	0,00
Insumo	11256	ORSE	Tarracha para tubos PVC de 1 1/2"	Material	un	0,0001600	60,00	0,00
Insumo	10362	ORSE	Seguro de vida e acidente em grupo	Serviços	un	0,0036000	12,54	0,04
Insumo	4729	ORSE	Marreta 1 kg com cabo	Material	un	0,0000400	37,80	0,00
Insumo	941	ORSE	Fardamento com mangas curta	Material	un	0,0012000	190,76	0,22
Insumo	10593	ORSE	Praio simples 30cm	Material	un	0,0000400	19,57	0,00
Insumo	11257	ORSE	Tarracha para tubos PVC de 1 1/4"	Material	un	0,0001600	32,30	0,00
Insumo	11254	ORSE	Tarracha para tubos PVC de 3/4"	Material	un	0,0002800	27,49	0,00
Insumo	8985	ORSE	Central manifold para cilindros 2 x 2 para oxigênio, ar comprimido e óxido nítrico com serpentina e sem válvula de alta pressão	Material	un	1,0000000	1.293,44	1.293,44
Insumo	10599	ORSE	Protetor solar fps 30 com 120ml	Material	un	0,0014400	18,00	0,02
Insumo	1651	ORSE	Óculos branco proteção	Material	pr	0,0006400	6,70	0,00
Insumo	00002696/SIN	ORSE	Encanador ou bombeiro hidráulico (horista)	Mão de Obra	h	0,4000000	19,13	7,65
Insumo	00002711/SIN	ORSE	Carrinho de mão de aço capacidade 50 a 60 l, pneu com câmara	Material	un	0,0000800	166,00	0,01
Insumo	158	ORSE	Almoço (Participação do empregador)	Material	un	0,0814400	14,00	1,14
Insumo	10596	ORSE	Protetor auricular	Material	un	0,0036000	4,90	0,01

MO sem LS => 6,05 LS => 7,05 MO com LS => 13,10
Valor do BDI => 291,10 Valor com BDI => 1.600,61

19.7	Código	Banco	Descrição	Tipo	Und	Quant.	Valor Unit	Total
Composição	8732	ORSE	Central manifold para cilindros 1 x 1 para oxigênio, ar comprimido e óxido nítrico com serpentina e sem válvula de alta pressão	Tubos e Conexões de Cobre Soldáveis e Roscáveis	un	1,0000000	867,01	867,01

Item	Código	Banco	Descrição	Tipo	Und	Quant.	Valor Unit	Total
Insumo	8507	ORSE	Central manifold para cilindros 1 x 1 para oxigênio, ar comprimido e óxido nítrico com serpentina e sem válvula de alta pressão	Material	un	1,0000000	854,98	854,98
Composição	10549	ORSE	Encargos Complementares - Servente	Provisórios	h	0,3000000	3,79	1,13
Composição	10554	ORSE	Encargos Complementares - Encanador	Provisórios	h	0,3000000	3,72	1,11
Insumo	00002696/SIN	ORSE	Encanador ou bombeiro hidráulico (horista)	Mão de Obra	h	0,3000000	19,13	5,73
Insumo	00006111/SIN	ORSE	Servente de obras (horista)	Mão de Obra	h	0,3000000	13,65	4,09

Detalhamento de Cálculo ORSE

Item	Código	Banco	Descrição	Tipo	Und	Quant.	Valor Unit	Total
Insumo	4728	ORSE	Talhadeira chata 10"	Material	un	0,0000900	18,58	0,00
Insumo	00002696/SIN	ORSE	Encanador ou bombeiro hidráulico (horista)	Mão de Obra	h	0,3000000	19,13	5,73
Insumo	10788	ORSE	Pá quadrada	Material	un	0,0000600	36,90	0,00
Insumo	00012892/SIN	ORSE	Luva raspa de couro, cano curto (punho *7* cm)	Material	par	0,0013800	12,10	0,01
Insumo	2378	ORSE	Vale transporte	Material	un	0,0478500	4,50	0,21
Insumo	8507	ORSE	Central manifold para cilindros 1 x 1 para oxigênio, ar comprimido e óxido nítrico com serpentina e sem válvula de alta pressão	Material	un	1,0000000	854,98	854,98
Insumo	00012895/SIN	ORSE	Capacete de segurança aba frontal com suspensão de polietileno, sem jugular (classe b)	Material	un	0,0003600	13,45	0,00
Insumo	11254	ORSE	Tarracha para tubos PVC de 3/4"	Material	un	0,0002100	27,49	0,00
Insumo	11253	ORSE	Tarracha para tubos PVC de 1/2"	Material	un	0,0003300	26,50	0,00
Insumo	1651	ORSE	Óculos branco proteção	Material	pr	0,0004800	6,70	0,00
Insumo	10517	ORSE	Exames admissionais/demissionais (checkup)	Serviços	cj	0,0002400	300,00	0,07
Insumo	10592	ORSE	Lima chata 12"	Material	un	0,0000300	36,57	0,00
Insumo	11255	ORSE	Tarracha para tubos PVC de 1"	Material	un	0,0001800	63,00	0,01
Insumo	10596	ORSE	Protetor auricular	Material	un	0,0027000	4,90	0,01
Insumo	00002711/SIN	ORSE	Carrinho de mão de aço capacidade 50 a 60 l, pneu com câmara	Material	un	0,0000600	166,00	0,00
Insumo	941	ORSE	Fardamento com mangas curta	Material	un	0,0009000	190,76	0,17

Insumo	11256	ORSE	Tarracha para tubos PVC de 1 1/2"	Material	un	0,0001200	60,00	0,00			
Insumo	00012893/SIN	ORSE	Bota de segurança com biqueira de aço e colarinho acolchoado	Material	par	0,0004800	64,56	0,03			
Insumo	10761	ORSE	Refeição - café da manhã (café com leite e dois pães com manteiga)	Serviços	un	0,0610800	5,00	0,30			
Insumo	00012894/SIN	ORSE	Capa para chuva em pvc com forro de poliester, com capuz (amarela ou azul)	Material	un	0,0001200	17,48	0,00			
Insumo	10362	ORSE	Seguro de vida e acidente em grupo	Serviços	un	0,0027000	12,54	0,03			
Insumo	00006111/SIN	ORSE	Servente de obras (horista)	Mão de Obra	h	0,3000000	13,65	4,09			
Insumo	10593	ORSE	Praio simples 30cm	Material	un	0,0000300	19,57	0,00			
Insumo	10599	ORSE	Protetor solar fps 30 com 120ml	Material	un	0,0010800	18,00	0,01			
Insumo	11257	ORSE	Tarracha para tubos PVC de 1 1/4"	Material	un	0,0001200	32,30	0,00			
Insumo	158	ORSE	Almoço (Participação do empregador)	Material	un	0,0610800	14,00	0,85			
Insumo	10492	ORSE	Cesta Básica	Material	un	0,0027000	190,00	0,51			
Insumo	4729	ORSE	Marreta 1 kg com cabo	Material	un	0,0000300	37,80	0,00			
						MO sem LS =>	4,54	LS =>	5,28	MO com LS =>	9,82
						Valor do BDI =>	192,73			Valor com BDI =>	1.059,74

19.9	Código	Banco	Descrição	Tipo	Und	Quant.	Valor Unit	Total
Composição	12313	ORSE	Corrente galvanizada	Diversos	m	1,0000000	24,65	24,65
Item	Código	Banco	Descrição	Tipo	Und	Quant.	Valor Unit	Total
Insumo	00004750/SIN	ORSE	Pedreiro (horista)	Mão de Obra	h	0,3000000	19,13	5,73
Insumo	4686	ORSE	Corrente em aço galvanizado, elo diam.: 6,4mm, dim.: 24mm x 42mm, peso 0,84 kg/m	Material	m	1,0000000	17,89	17,89
Composição	10550	ORSE	Encargos Complementares - Pedreiro	Provisórios	h	0,3000000	3,66	1,09

Detalhamento de Cálculo ORSE

Item	Código	Banco	Descrição	Tipo	Und	Quant.	Valor Unit	Total			
Insumo	10789	ORSE	Nível de bolha de madeira	Material	un	0,0000600	15,40	0,00			
Insumo	2378	ORSE	Vale transporte	Material	un	0,0196200	4,50	0,08			
Insumo	4722	ORSE	Colher de pedreiro	Material	un	0,0001200	18,80	0,00			
Insumo	00012893/SIN	ORSE	Bota de segurança com biqueira de aço e colarinho acolchoado	Material	par	0,0002400	64,56	0,01			
Insumo	11246	ORSE	Escala métrica de bambú	Material	Un	0,0002100	10,22	0,00			
Insumo	10362	ORSE	Seguro de vida e acidente em grupo	Serviços	un	0,0013500	12,54	0,01			
Insumo	11243	ORSE	Martelo sem unha	Material	un	0,0000300	28,00	0,00			
Insumo	11264	ORSE	Marreta de 1/2 kg com cabo	Material	un	0,0000600	13,52	0,00			
Insumo	4686	ORSE	Corrente em aço galvanizado, elo diam.: 6,4mm, dim.: 24mm x 42mm, peso 0,84 kg/m	Material	m	1,0000000	17,89	17,89			
Insumo	11247	ORSE	Serra mármore	Material	un	0,0000300	327,80	0,00			
Insumo	00012895/SIN	ORSE	Capacete de segurança aba frontal com suspensão de polietileno, sem jugular (classe b)	Material	un	0,0001800	13,45	0,00			
Insumo	158	ORSE	Almoço (Participação do empregador)	Material	un	0,0305400	14,00	0,42			
Insumo	10282	ORSE	Regua de alumínio c/ 2,00m (para pedreiro)	Material	un	0,0000600	45,00	0,00			
Insumo	10790	ORSE	Prumo de face	Material	un	0,0000300	25,95	0,00			
Insumo	10599	ORSE	Protetor solar fps 30 com 120ml	Material	un	0,0005400	18,00	0,00			
Insumo	941	ORSE	Fardamento com mangas curta	Material	un	0,0004500	190,76	0,08			
Insumo	11265	ORSE	Martelo de borracha com cabo	Material	un	0,0001200	18,75	0,00			
Insumo	10517	ORSE	Exames admissionais/demissionais (checkup)	Serviços	cj	0,0001200	300,00	0,03			
Insumo	00012894/SIN	ORSE	Capa para chuva em pvc com forro de poliester, com capuz (amarela ou azul)	Material	un	0,0000600	17,48	0,00			
Insumo	10761	ORSE	Refeição - café da manhã (café com leite e dois pães com manteiga)	Serviços	un	0,0305400	5,00	0,15			
Insumo	4174	ORSE	Desempenadeira de aço lisa, cabo madeira, ref.143, Atlas ou similar	Material	un	0,0001500	12,00	0,00			
Insumo	00012892/SIN	ORSE	Luva raspa de couro, cano curto (punho 7" cm)	Material	par	0,0006900	12,10	0,00			
Insumo	11245	ORSE	Desempoladeira de madeira 12x22	Material	un	0,0002100	11,60	0,00			
Insumo	10492	ORSE	Cesta Básica	Material	un	0,0013500	190,00	0,25			
Insumo	10596	ORSE	Protetor auricular	Material	un	0,0013500	4,90	0,00			
Insumo	1651	ORSE	Óculos branco proteção	Material	pr	0,0002400	6,70	0,00			
Insumo	00004750/SIN	ORSE	Pedreiro (horista)	Mão de Obra	h	0,3000000	19,13	5,73			
						MO sem LS =>	2,65	LS =>	3,08	MO com LS =>	5,73
						Valor do BDI =>	5,47			Valor com BDI =>	30,12

19.10	Código	Banco	Descrição	Tipo	Und	Quant.	Porcent.	Valor Unit	Total		
Composição	100862	SINAPI	SUPORTE MÃO FRANCESA EM AÇO, ABAS IGUAIS 40 CM, CAPACIDADE MINIMA 70 KG, BRANCO - FORNECIMENTO E INSTALAÇÃO. AF_01/2020	INHI - INSTALAÇÕES HIDROS SANITÁRIAS	UN	1,0000000		38,48	38,48		
Composição Auxiliar	88316	SINAPI	SERVENTE COM ENCARGOS COMPLEMENTARES	SEDI - SERVIÇOS DIVERSOS	H	0,1494000	0,0000000	20,53	3,06		
Composição Auxiliar	88267	SINAPI	ENCANADOR OU BOMBEIRO HIDRÁULICO COM ENCARGOS COMPLEMENTARES	SEDI - SERVIÇOS DIVERSOS	H	0,4743000	0,0000000	24,24	11,49		
Insumo	00007568	SINAPI	BUCHA DE NYLON SEM ABA S10, COM PARAFUSO DE 6,10 X 65 MM EM AÇO ZINCADO COM ROSCA SOBERBA, CABECA CHATA E FENDA PHILLIPS	Material	UN	3,0000000	0,0000000	1,22	3,66		
Insumo	00037591	SINAPI	SUPORTE MAO-FRANCESA EM AÇO, ABAS IGUAIS 40 CM, CAPACIDADE MINIMA 70 KG, BRANCO	Material	UN	1,0000000	0,0000000	20,27	20,27		
						MO sem LS =>	5,03	LS =>	5,86	MO com LS =>	10,89
						Valor do BDI =>	8,55				47,03

19.11	Código	Banco	Descrição	Tipo	Und	Quant.	Porcent.	Valor Unit	Total
Composição	91179	SINAPI	FIXAÇÃO DE TUBOS HORIZONTAIS DE PVC ÁGUA/PVC ESGOTO/PVC PLUVIAL/CPVC/PPR/COBRE OU AÇO. DIÂMETROS MENORES OU IGUAIS A 40 MM, COM ABRAÇADEIRA METÁLICA RÍGIDA TIPO 'D' COM PARAFUSO DE FIXAÇÃO 1 1/4", FIXADA DIRETAMENTE NA LAJE OU PAREDE. AF_09/2023	INHI - INSTALAÇÕES HIDROS SANITÁRIAS	M	1,0000000		17,90	17,90
Composição Auxiliar	88248	SINAPI	AUXILIAR DE ENCANADOR OU BOMBEIRO HIDRÁULICO COM ENCARGOS COMPLEMENTARES	SEDI - SERVIÇOS DIVERSOS	H	0,0632000	0,0000000	21,21	1,34

Composição Auxiliar	88267	SINAPI	ENCANADOR OU BOMBEIRO HIDRÁULICO COM ENCARGOS COMPLEMENTARES	SEDI - SERVIÇOS DIVERSOS	H	0,2780000	0,0000000	24,24	6,73		
Insumo	00000395	SINAPI	ABRACADEIRA EM AÇO PARA AMARRAÇÃO DE ELETRODUTOS, TIPO D, COM 1 1/4" E PARAFUSO DE FIXAÇÃO	Material	UN	1,7857000	0,0000000	4,81	8,58		
Insumo	00004350	SINAPI	BUCHA DE NYLON, DIÂMETRO DO FURO 8 MM, COMPRIMENTO 40 MM, COM PARAFUSO DE ROSCA SOBERBA, CABECA CHATA, FENDA SIMPLES, 4,8 X 50 MM	Material	UN	1,8750000	0,0000000	0,67	1,25		
						MO sem LS =>	2,82	LS =>	3,29	MO com LS =>	6,11
						Valor do BDI =>	3,97			21,87	

20.1.1	Código	Banco	Descrição	Tipo	Und	Quant.	Porcent.	Valor Unit	Total		
Composição	104658	SINAPI	PISO PODOTÁTIL DE ALERTA OU DIRECIONAL, DE CONCRETO, ASSENTADO SOBRE ARGAMASSA. AF_03/2024	PISO - PISOS	m²	1,0000000		140,93	140,93		
Composição Auxiliar	88316	SINAPI	SERVENTE COM ENCARGOS COMPLEMENTARES	SEDI - SERVIÇOS DIVERSOS	H	1,2790000	0,0000000	20,53	26,25		
Composição Auxiliar	88309	SINAPI	PEDREIRO COM ENCARGOS COMPLEMENTARES	SEDI - SERVIÇOS DIVERSOS	H	0,6390000	0,0000000	25,73	16,44		
Insumo	00034357	SINAPI	REJUNTE CIMENTICIO, QUALQUER COR	Material	KG	0,2400000	0,0000000	4,93	1,18		
Insumo	00034353	SINAPI	ARGAMASSA COLANTE AC II	Material	KG	8,6200000	0,0000000	1,56	13,44		
Insumo	00036178	SINAPI	PISO TÁTIL / PODOTÁTIL, LADRILHO HIDRÁULICO/CONCRETO, *40 X 40* CM, E= 2,5" CM, PADRÃO TÁTIL ALERTA OU DIRECIONAL, COR NATURAL	Material	UN	6,4375000	0,0000000	12,99	83,62		
						MO sem LS =>	14,12	LS =>	16,41	MO com LS =>	30,53
						Valor do BDI =>	31,32			172,25	

20.2.1	Código	Banco	Descrição	Tipo	Und	Quant.	Porcent.	Valor Unit	Total		
Composição	103946	SINAPI	PLANTIO DE GRAMA ESMERALDA OU SÃO CARLOS OU CURITIBANA, EM PLACAS. AF_07/2024	URBA - URBANIZAÇÃO	m²	1,0000000		17,41	17,41		
Composição Auxiliar	88441	SINAPI	JARDINEIRO COM ENCARGOS COMPLEMENTARES	SEDI - SERVIÇOS DIVERSOS	H	0,0277000	0,0000000	20,81	0,57		
Composição Auxiliar	88316	SINAPI	SERVENTE COM ENCARGOS COMPLEMENTARES	SEDI - SERVIÇOS DIVERSOS	H	0,1386000	0,0000000	20,53	2,84		
Insumo	00003322	SINAPI	GRAMA ESMERALDA OU SÃO CARLOS OU CURITIBANA, EM PLACAS, SEM PLANTIO	Material	m²	1,0000000	0,0000000	14,00	14,00		
						MO sem LS =>	1,09	LS =>	1,27	MO com LS =>	2,36
						Valor do BDI =>	3,87			21,28	

20.3.1	Código	Banco	Descrição	Tipo	Und	Quant.	Valor Unit	Total
Composição	12043	ORSE	Letra em aço inox escovado/polido 20 x 20cm - instalado	Diversos	un	1,0000000	103,36	103,36
Item								
Composição	10550	ORSE	Encargos Complementares - Pedreiro	Provisórios	h	0,2500000	3,66	0,91
Insumo	00004750/SIN	ORSE	Pedreiro (horista)	Mão de Obra	h	0,2500000	19,13	4,78
Insumo	4876	ORSE	Letras aço inox 20 x 20cm	Material	un	1,0000000	97,71	97,71

Detalhamento de Cálculo ORSE

Item	Código	Banco	Descrição	Tipo	Und	Quant.	Valor Unit	Total			
Insumo	10790	ORSE	Prumo de face	Material	un	0,0000250	25,95	0,00			
Insumo	10362	ORSE	Seguro de vida e acidente em grupo	Serviços	un	0,0011250	12,54	0,01			
Insumo	4174	ORSE	Desempenadeira de aço lisa, cabo madeira, ref.143, Atlas ou similar	Material	un	0,0001250	12,00	0,00			
Insumo		ORSE	Bota de segurança com biqueira de aço e colarinho acolchoado	Material	par	0,0002000	64,56	0,01			
Insumo	00012893/SIN	ORSE	Capacete de segurança aba frontal com suspensão de polietileno, sem jugular (classe b)	Material	un	0,0001500	13,45	0,00			
Insumo	11265	ORSE	Martelo de borracha com cabo	Material	un	0,0001000	18,75	0,00			
Insumo	10789	ORSE	Nível de bolha de madeira	Material	un	0,0000500	15,40	0,00			
Insumo	10599	ORSE	Protetor solar fps 30 com 120ml	Material	un	0,0004500	18,00	0,00			
Insumo	4722	ORSE	Colher de pedreiro	Material	un	0,0001000	18,80	0,00			
Insumo	11264	ORSE	Marreta de 1/2 kg com cabo	Material	un	0,0000500	13,52	0,00			
Insumo	4876	ORSE	Letras aço inox 20 x 20cm	Material	un	1,0000000	97,71	97,71			
Insumo	11246	ORSE	Escala métrica de bambú	Material	un	0,0001750	10,22	0,00			
Insumo	10282	ORSE	Regua de alumínio c/ 2,00m (para pedreiro)	Material	un	0,0000500	45,00	0,00			
Insumo	2378	ORSE	Vale transporte	Material	un	0,0163500	4,50	0,07			
Insumo		ORSE	Luva raspa de couro, cano curto (punho *7* cm)	Material	par	0,0005750	12,10	0,00			
Insumo	00012892/SIN	ORSE	Martelo sem unha	Material	un	0,0000250	28,00	0,00			
Insumo	10761	ORSE	Refeição - café da manhã (café com leite e dois pães com manteiga)	Serviços	un	0,0254500	5,00	0,12			
Insumo	11245	ORSE	Desempoladeira de madeira 12x22	Material	un	0,0001750	11,60	0,00			
Insumo		ORSE	Capa para chuva em pvc com forro de poliéster, com capuz (amarela ou azul)	Material	un	0,0000500	17,48	0,00			
Insumo	00012894/SIN	ORSE	Cesta Básica	Material	un	0,0011250	190,00	0,21			
Insumo	10517	ORSE	Exames admissionais/demissionais (checkup)	Serviços	cj	0,0001000	300,00	0,03			
Insumo	941	ORSE	Fardamento com mangas curta	Material	un	0,0003750	190,76	0,07			
Insumo	11247	ORSE	Serra mármore	Material	un	0,0000250	327,80	0,00			
Insumo	10596	ORSE	Protetor auricular	Material	un	0,0011250	4,90	0,00			
Insumo	1651	ORSE	Óculos branco proteção	Material	pr	0,0002000	6,70	0,00			
Insumo	158	ORSE	Almoço (Participação do empregador)	Material	un	0,0254500	14,00	0,35			
Insumo		ORSE	Pedreiro (horista)	Mão de Obra	h	0,2500000	19,13	4,78			
						MO sem LS =>	2,21	LS =>	2,57	MO com LS =>	4,78
						Valor do BDI =>	22,97			126,33	

21.1	Código	Banco	Descrição	Tipo	Und	Quant.	Valor Unit	Total
Composição	2451	ORSE	Limpeza/remoção de tintas em pisos e revestimentos	Limpeza	m²	1,0000000	11,38	11,38
Item								
Insumo	00000013/SIN	ORSE	Estopa	Material	kg	0,0500000	16,93	0,84
Insumo	00006111/SIN	ORSE	Servente de obras (horista)	Mão de Obra	h	0,4000000	13,65	5,45
Composição	10549	ORSE	Encargos Complementares - Servente	Provisórios	h	0,4000000	3,79	1,51

Item	Código	Banco	Descrição	Tipo	Und	Quant.	Valor Unit	Total		
Insumo	00005318/SIN	ORSE	Diluente aguarras	Material	I	0,1400000	25,76	3,60		
Detalhamento de Cálculo ORSE										
Insumo	10492	ORSE	Cesta Básica	Material	un	0,0018000	190,00	0,34		
Insumo	941	ORSE	Fardamento com mangas curta	Material	un	0,0006000	190,76	0,11		
Insumo	00012892/SIN	ORSE	Luva raspa de couro, cano curto (punho *7* cm)	Material	par	0,0009200	12,10	0,01		
Insumo	4728	ORSE	Talhadeira chata 10"	Material	un	0,0001200	18,58	0,00		
Insumo	00005318/SIN	ORSE	Diluente aguarras	Material	I	0,1400000	25,76	3,60		
Insumo	4729	ORSE	Marreta 1 kg com cabo	Material	un	0,0000400	37,80	0,00		
Insumo	10596	ORSE	Protetor auricular	Material	un	0,0018000	4,90	0,00		
Insumo	00012893/SIN	ORSE	Bota de segurança com biqueira de aço e colarinho acolchoado	Material	par	0,0003200	64,56	0,02		
Insumo	10761	ORSE	Refeição - café da manhã (café com leite e dois pães com manteiga)	Serviços	un	0,0407200	5,00	0,20		
Insumo	1651	ORSE	Óculos branco proteção	Material	pr	0,0003200	6,70	0,00		
Insumo	10788	ORSE	Pá quadrada	Material	un	0,0000800	36,90	0,00		
Insumo	10517	ORSE	Exames admissionais/demissionais (checkup)	Serviços	cj	0,0001600	300,00	0,04		
Insumo	2378	ORSE	Vale transporte	Material	un	0,0376400	4,50	0,16		
Insumo	00012895/SIN	ORSE	Capacete de segurança aba frontal com suspensao de polietileno, sem jugular (classe b)	Material	un	0,0002400	13,45	0,00		
Insumo	00012894/SIN	ORSE	Capa para chuva em pvc com forro de poliester, com capuz (amarela ou azul)	Material	un	0,0000800	17,48	0,00		
Insumo	00002711/SIN	ORSE	Carrinho de mao de aco capacidade 50 a 60 l, pneu com camara	Material	un	0,0000800	166,00	0,01		
Insumo	10599	ORSE	Protetor solar fps 30 com 120ml	Material	un	0,0007200	18,00	0,01		
Insumo	00006111/SIN	ORSE	Servente de obras (horista)	Mão de Obra	h	0,4000000	13,65	5,45		
Insumo	10362	ORSE	Seguro de vida e acidente em grupo	Serviços	un	0,0018000	12,54	0,02		
Insumo	158	ORSE	Almoço (Participação do empregador)	Material	un	0,0407200	14,00	0,57		
Insumo	00000013/SIN	ORSE	Estopa	Material	kg	0,0500000	16,93	0,84		
					MO sem LS =>	2,52	LS =>	2,93	MO com LS =>	5,45
					Valor do BDI =>	2,52			Valor com BDI =>	13,90

Total sem BDI R\$ 1.654.831,54
Total do BDI R\$ 364.312,00
Total Geral R\$ 2.019.143,54

VALOR: DOIS MILHÕES, DEZENOVE MIL, CENTO E QUARENTA E TRÊS REAIS, E CINQUENTA E QUATRO CENTAVOS.

Douglas Alves Martins
 Engenheiro Civil - CREA RN 211597373-7

Secretaria de Atenção Especializada à Saúde
 Unidade Básica de Saúde Porte 1 - Área Construída: 389,78m²
 Local: São Francisco do Oeste-RN

BDI Geral:
 22,23%

Encargo Social Mensalista:
 71,48%

Bancos:
 SINAPI - 08/2024 - Rio Grande do Norte; SBC - 08/2024 - Rio Grande do Norte; ORSE - 08/2024 - Sergipe; SEINFRA - 028 - Ceará; IOPES - 08/2024 - Espírito Santo; CPOS/CDHU - 06/2024 - São Paulo; EMOP - 08/2024 - Rio de Janeiro

BDI Equipamentos:
 11,40%

Encargo Social Horista:
 116,21%

Revisão:
02

Fórmula (Bonificações e Despesas Indiretas):

$$BDI = \left[\frac{(1 + (AC + S + R + G))(1 + DF)(1 + L)}{(1 - I)} - 1 \right] \times 100$$

ITEM	DESCRIÇÃO	CÓD	GERAL VALORES PROPOSTOS (%)	EQUIPAMENTOS VALORES PROPOSTOS (%)
1	Administração Central	AC	4,00%	1,50%
2	Riscos	R	1,27%	0,85%
3	Seguros e Garantias	SG	0,80%	0,48%
4	Despesas Financeiras	DF	1,23%	0,85%
5	Lucro	L	7,40%	3,50%
6	Impostos	I	5,65%	3,65%
6.1	PIS		0,65%	0,65%
6.2	COFINS		3,00%	3,00%
6.3	ISSQN		2,00%	0,00%
6.4	CPRB		0,00%	0,00%
BDI			22,23%	11,40%

FONTE:

1. Tribunal de Contas da União - TC 036.076/2011-2 - Acórdão Nº 2622/2013

NOTAS:

1. Deverão ser obedecidas as legislações trabalhistas e tributária vigentes, inclusive acordos de classes, sob pena de desclassificação da Proposta de Preços;
2. É de responsabilidade da proponente a adequação de todas as fórmulas utilizadas na planilha orçamentária.

Douglas Alves Martins
 Engenheiro Civil - CREA RN 211597373-7

MINISTÉRIO DA SAÚDE
SECRETARIA DE ATENÇÃO PRIMÁRIA À SAÚDE
Departamento de Estratégias e Políticas de Saúde Comunitária



UNIDADE BASICA DE SAÚDE – Porte 1
LISTA DE MATERIAIS E MEMÓRIA DE CÁLCULO

*O Projeto de implantação diz respeito a todas as informações necessárias para que a edificação funcione de maneira completa, e deve apresentar informações sobre terraplenagem, fundações, acessibilidade, estacionamentos e vias externas, iluminação externa, de acesso ao lote etc.; bem como a adaptação do projeto executivo à legislação do Município onde será construído. Caberá ao Conveniente implantar o projeto referência ao terreno escolhido para a construção, complementando o caderno de projetos com as informações necessárias e suficientes ao processo licitatório do empreendimento como um todo.

**Este documento deve ser usado em conjunto com as demais pranchas de arquitetura, engenharia e planilha orçamentária correspondente.

Em caso de dúvida procurar o Departamento de Estratégias e Políticas de Saúde Comunitária

INTRODUÇÃO

Este documento tem por objetivo descrever a análise quantitativa dos elementos detalhados nos planos arquitetônicos e engenharias complementares (como estrutura, elétrica, hidráulica, ar-condicionado, telecomunicações e cabeamento) necessários para a realização do projeto de referência do Unidade Básica de Saúde – Porte 1, iniciativa do governo federal.

De maneira geral, essa análise foi conduzida utilizando a metodologia BIM conforme estabelecido no Decreto Nº 10.306, de abril de 2020. Assim, a maioria dos dados arquitetônicos foi obtida por meio da modelagem 3D utilizando o software *Graphisoft Archicad 26*. Os quantitativos relacionados às disciplinas de engenharia complementares (como estrutura, elétrica, hidráulica, ar-condicionado, telecomunicações e cabeamento) foram extraídos de softwares como *Alto QI Bilder*, entre outros, e organizados no *Excel*.

Essas planilhas quantitativas representam graficamente os elementos do projeto em números, codificando-os e quantificando-os. Todos esses dados estão detalhados na memória de cálculo a seguir.

PROJETO DE REFERÊNCIA

OBJETO: UNIDADE BÁSICA DE SAÚDE – PORTE 1

Área Mínima do Terreno = 35m X 40m = 1.400,00m²

SERVIÇOS PRELIMINARES

- **CANTEIRO DE OBRAS**

1.1.1 - LOCAÇÃO DE CONTAINER TIPO DEPÓSITO - ÁREA MÍNIMA DE 13,80 M²

10un/mês

1.1.2 Barracão aberto para apoio à produção (carpintaria, central de armação, oficina, etc.) c/ tesouras, telha 4mm, piso em concreto desempolado

10 m²

1.1.3 Locação de container - Banheiro com chuveiros e vasos - 4,30 x 2,30m

10un/mês

1.1.4 BARRACAO PARA REFEITORIO EM OBRAS EM COMPENSADO

6 m²

1.1.5 KIT CAVALETE PARA MEDIÇÃO DE ÁGUA - ENTRADA INDIVIDUALIZADA, EM CPVC DN 28 MM (1"), PARA 1 MEDIDOR - FORNECIMENTO E INSTALAÇÃO (EXCLUSIVE HIDRÔMETRO). AF 03/2024

01 CAVALETE PARA MEDIÇÃO

1.1.6 HIDRÔMETRO DN 1/2", 1,5 M3/H - FORNECIMENTO E INSTALAÇÃO. AF 03/2024

01 Hidrometro

1.1.7 ENTRADA DE ENERGIA ELÉTRICA, AÉREA, TRIFÁSICA, COM CAIXA DE EMBUTIR, CABO DE 10 MM² E DISJUNTOR DIN 50A (NÃO INCLUSO O POSTE DE CONCRETO). AF 07/2020 PS

01 ENTRADA DE ENERGIA AÉREA COM CAIXA DE EMBUTIR E DISJUNTOR

1.1.8 FORNECIMENTO E INSTALAÇÃO DE PLACA DE OBRA COM CHAPA GALVANIZADA E ESTRUTURA DE MADEIRA. AF 03/2022 PS

6 m²

1.1.9 REMOÇÃO DE ENTULHO SEPARADO DE OBRA COM CAÇAMBA METÁLICA - TERRA, ALVENARIA, CONCRETO, ARGAMASSA, MADEIRA, PAPEL, PLÁSTICO OU METAL

100 m²

1.1.12 TAPUME COM TELHA METÁLICA. AF 03/2024

O isolamento em tapume metálico foi dimensionado levando em conta um perímetro ao redor da obra, conforme indicado no projeto. Em conformidade com as disposições da Norma Regulamentadora NR-18, estabeleceu-se uma altura mínima de 2,20 metros para os isolamentos. Este tapume metálico serve como uma barreira física para delimitar a área da construção, garantindo a segurança tanto dos trabalhadores quanto do público circundante durante o processo de construção.

330,00m²

- **ADMINISTRAÇÃO**

1.2.1 ENGENHEIRO CIVIL DE OBRA JUNIOR COM ENCARGOS COMPLEMENTARES

2 meses

- **MOBILIZAÇÃO E DESMOBILIZAÇÃO DE CANTEIRO**

1.3.1 MOBILIZAÇÃO E DESMOBILIZAÇÃO DE OBRA EM CENTRO URBANO OU REGIÃO LÍMITROFE COM VALOR ENTRE 1.000.000,01 E 3.000.000,00 (0,30%)

1 Mobilização de equipamentos e materiais no canteiro de obra.

FUNDAÇÃO

No processo de elaboração de projetos de estrutura, o profissional utiliza o software QiBuilder como uma ferramenta fundamental. Além disso, são aplicadas normas técnicas específicas, como a NBR 6118, NBR 6120, NBR 6122 e NBR 6123, as quais estabelecem diretrizes para o dimensionamento e projeto de estruturas de concreto armado, estruturas de aço e estruturas de concreto protendido, respectivamente. Essas normas desempenham um papel crucial na garantia da segurança e eficiência das estruturas projetadas, estabelecendo critérios para dimensionamento, materiais e métodos construtivos.

O processo de concepção estrutural se inicia com a análise do projeto arquitetônico, visando definir o modelo de estrutura mais adequado. A partir disso, é realizado o posicionamento de vigas, pilares e demais elementos estruturais, criando um modelo isostático.

Após essa etapa, inicia-se o dimensionamento e a compatibilização arquitetônica, garantindo que a estrutura atenda às necessidades funcionais e estéticas do projeto.

Finalizado o dimensionamento, é elaborado o projeto de fundação, levando em consideração a carga atuante sobre a estrutura e as características do solo. No entanto, é importante ressaltar que o projeto de fundação precisa ser revisado após a realização de sondagens de solo em cada terreno onde o projeto será executado, garantindo a adequação e segurança da fundação para as condições específicas de cada local.

2.1 LOCAÇÃO CONVENCIONAL DE OBRA, UTILIZANDO GABARITO DE TÁBUAS CORRIDAS PONTALETADAS A CADA 2,00M - 2 UTILIZAÇÕES. AF 03/2024

Para efeito de cálculo referente a locação de gabarito de tábuas corridas pontaletadas foi considerado a dimensão do perímetro fazendo o contorno da edificação.

125,00 m

2.2 ESCAVAÇÃO MECANIZADA DE VALA COM PROF. ATÉ 1,5 M (MÉDIA MONTANTE E JUSANTE/UMA COMPOSIÇÃO POR TRECHO), RETROESCAV. (0,26 M3), LARG. DE 0,8 M A 1,5 M, EM SOLO DE 1A CATEGORIA, EM LOCAIS COM ALTO NÍVEL DE INTERFERÊNCIA. AF 02/2021

- **ESCAVAÇÃO**

Para efeito de cálculo referente a escavação de valas das fundações foi considerado as dimensões previstas para os elementos de Sapata e Viga Baldrame, indicado nas pranchas das disciplinas de estrutura, considerando uma folga de 20cm de largura e comprimento e 5cm na profundidade.

203,88 m³

2.3 ESCAVAÇÃO MANUAL DE VALA COM PROFUNDIDADE MENOR OU IGUAL A 1,30 M. AF 02/2021

23,342 m³

2.4 LASTRO COM MATERIAL GRANULAR (PEDRA BRITADA N.1 E PEDRA BRITADA N.2), APLICADO EM PISOS OU LAJES SOBRE SOLO, ESPESSURA DE *10 CM*. AF 01/2024

- **LASTRO DE CONCRETO**

Para efeito de cálculo referente ao lastro de concreto magro foi considerado as dimensões previstas para os elementos de Sapatas e laje de piso, indicado nas pranchas das disciplinas de estrutura, considerando a espessura de 5cm.

30,186m²

2.5 FABRICAÇÃO, MONTAGEM E DESMONTAGEM DE FÔRMA PARA BLOCO DE COROAMENTO, EM CHAPA DE MADEIRA COMPENSADA RESINADA, E=17 MM, 4 UTILIZAÇÕES. AF 01/2024

Área de forma	392,1 m ²
---------------	----------------------

2.6 ARMAÇÃO DE BLOCO UTILIZANDO AÇO CA-60 DE 5 MM - MONTAGEM. AF 01/2024

440,3 Kg

2.7 ARMAÇÃO DE BLOCO UTILIZANDO AÇO CA-50 DE 6,3 MM - MONTAGEM. AF 01/2024

139,1 Kg

2.8 ARMAÇÃO DE BLOCO UTILIZANDO AÇO CA-50 DE 8 MM - MONTAGEM. AF 01/2024

1010,5 Kg

2.9 ARMAÇÃO DE BLOCO UTILIZANDO AÇO CA-50 DE 10 MM - MONTAGEM. AF 01/2024

650 Kg

2.10 ARMAÇÃO DE BLOCO, SAPATA ISOLADA, VIGA BALDRAME E SAPATA CORRIDA UTILIZANDO AÇO CA-50 DE 12,5 MM - MONTAGEM. AF 01/2024

724,4 Kg

2.11 ARMAÇÃO DE BLOCO, SAPATA ISOLADA, VIGA BALDRAME E SAPATA CORRIDA UTILIZANDO AÇO CA-50 DE 16 MM - MONTAGEM. AF 01/2024

655,8 Kg

2.12 CONCRETAGEM DE BLOCO DE COROAMENTO OU VIGA BALDRAME, FCK 30 MPA, COM USO DE BOMBA - LANÇAMENTO, ADENSAMENTO E ACABAMENTO. AF 01/2024

56,9 m³

2.13 ESPALHAMENTO DE MATERIAL COM TRATOR DE ESTEIRAS. AF 11/2019

- **ESPALHAMENTO**

Para efeito de cálculo referente ao serviço de espalhamento de material para compactação de solo em trator de esteira, foi considerada a área de LAJE DE PISO armado x 0,3m.



167,235 m³

2.14 REATERRO MANUAL DE VALAS, COM COMPACTADOR DE SOLOS DE PERCUSSÃO. AF 08/2023

- **REATERRO**

Para efeito de cálculo referente ao serviço de reaterro de valas foi considerado a diferença do volume de escavação menos o volume de concreto das SAPATAS + VIGAS BALDRAME.

221,86 m³

2.15 IMPERMEABILIZAÇÃO DE SUPERFÍCIE COM EMULSÃO ASFÁLTICA, 2 DEMÃOS. AF 09/2023

- **IMPERMEABILIZAÇÃO**

Para efeito de cálculo referente ao serviço de impermeabilização das fundações, foi considerada a mesma área de forma destes elementos.

388,18 m²

2.16 CONTROLE TECNOLÓGICO DE CONCRETOS

56,9 m³

ESTRUTURA

No processo de elaboração de projetos de estrutura, o profissional utiliza o software QiBuilder como uma ferramenta fundamental. Além disso, são aplicadas normas técnicas específicas, como a NBR 6118, NBR 6120, NBR 6122 e NBR 6123, as quais estabelecem diretrizes para o dimensionamento e projeto de estruturas de concreto armado, estruturas de aço e estruturas de concreto protendido, respectivamente.

Essas normas desempenham um papel crucial na garantia da segurança e eficiência das estruturas projetadas, estabelecendo critérios para dimensionamento, materiais e métodos construtivos.

O processo de concepção estrutural se inicia com a análise do projeto arquitetônico, visando definir o modelo de estrutura mais adequado. A partir disso, é realizado o posicionamento de vigas, pilares e demais elementos estruturais, criando um modelo isostático.

Após essa etapa, inicia-se o dimensionamento e a compatibilização arquitetônica, garantindo que a estrutura atenda às necessidades funcionais e estéticas do projeto. Finalizado o dimensionamento, é elaborado o projeto de fundação, levando em consideração a carga atuante sobre a estrutura e as características do solo. No entanto, é importante ressaltar que o projeto de fundação precisa ser revisado após a realização de sondagens de solo em cada terreno onde o projeto será executado, garantindo a adequação e segurança da fundação para as condições específicas de cada local.

A tabela a seguir apresenta os quantitativos gerados e suas especificações:

COBERTURA 1				
Lajes				
Nº	Descrição	Item	Quantidade	Unidade
1	Concreto	C-30	29,1	m ³
2	Forma	Área de forma	56,6	m ²
3	Aço CA60	Ø 5.0 mm	91,8	kg
4	Aço CA50	Ø 6.3 mm	213,2	kg
5	Aço CA50	Ø 8.0 mm	202,8	kg
6	Aço CA50	Ø 10.0 mm	12,3	kg
Pilares				
Nº	Descrição	Item	Quantidade	Unidade
1	Concreto	C-30	10,9	m ³
2	Forma	Área de forma	174,8	m ²
3	Aço CA60	Ø 5.0 mm	244,8	kg
4	Aço CA50	Ø 10.0 mm	503,7	kg
5	Aço CA50	Ø 12.5 mm	15,3	kg
Vigas				
Nº	Descrição	Item	Quantidade	Unidade
1	Concreto	C-30	17,0	m ³
2	Forma	Área de forma	154,8	m ²
3	Aço CA60	Ø 5.0 mm	261,5	kg
4	Aço CA50	Ø 6.3 mm	139,4	kg

5	Aço CA50	Ø 8.0 mm	112,1	kg
6	Aço CA50	Ø 10.0 mm	373,9	kg
7	Aço CA50	Ø 12.5 mm	407,7	kg
8	Aço CA50	Ø 16.0 mm	41,4	kg
COBERTURA 2				
Lajes				
N°	Descrição	Item	Quantidade	Unidade
1	Concreto	C-30	3,7	m³
Pilares				
N°	Descrição	Item	Quantidade	Unidade
1	Concreto	C-30	7,7	m³
2	Forma	Área de forma	108,2	m²
3	Aço CA60	Ø 5.0 mm	158,9	kg
4	Aço CA50	Ø 10.0 mm	177,0	kg
5	Aço CA50	Ø 12.5 mm	199,1	kg
6	Aço CA50	Ø 16.0 mm	145,0	kg
Vigas				
N°	Descrição	Item	Quantidade	Unidade
1	Concreto	C-30	13,1	m³
2	Forma	Área de forma	136,0	m²
3	Aço CA60	Ø 5.0 mm	168,9	kg
4	Aço CA50	Ø 6.3 mm	264,4	kg
5	Aço CA50	Ø 8.0 mm	28,2	kg
6	Aço CA50	Ø 10.0 mm	168,0	kg
7	Aço CA50	Ø 12.5 mm	117,8	kg
8	Aço CA50	Ø 16.0 mm	318,9	kg

- **PILARES**

3.1.1 MONTAGEM E DESMONTAGEM DE FÔRMA DE PILARES RETANGULARES E ESTRUTURAS SIMILARES, PÉ-DIREITO SIMPLES, EM CHAPA DE MADEIRA COMPENSADA RESINADA, 6 UTILIZAÇÕES. AF_09/2020

283 m²

3.1.2 ARMAÇÃO DE PILAR OU VIGA DE ESTRUTURA CONVENCIONAL DE CONCRETO ARMADO UTILIZANDO AÇO CA-50 DE 10,0 MM - MONTAGEM. AF_06/2022

680,7 Kg

3.1.3 ARMAÇÃO DE PILAR OU VIGA DE ESTRUTURA CONVENCIONAL DE CONCRETO ARMADO UTILIZANDO AÇO CA-50 DE 12,5 MM - MONTAGEM. AF 06/2022

214,4 Kg

3.1.4 ARMAÇÃO DE PILAR OU VIGA DE ESTRUTURA CONVENCIONAL DE CONCRETO ARMADO UTILIZANDO AÇO CA-50 DE 16,0 MM - MONTAGEM. AF 06/2022

145 Kg

3.1.5 ARMAÇÃO DE PILAR OU VIGA DE ESTRUTURA CONVENCIONAL DE CONCRETO ARMADO UTILIZANDO AÇO CA-60 DE 5,0 MM - MONTAGEM. AF 06/2022

403,7 Kg

3.1.6 CONCRETAGEM DE PILARES, FCK = 30 MPA, COM USO DE BOMBA - LANÇAMENTO, ADENSAMENTO E ACABAMENTO. AF 02/2022 PS

18,6 m³

3.1.7 CONTROLE TECNOLÓGICO DE CONCRETOS

18,6 m³

- **VIGAS**

3.2.1 MONTAGEM E DESMONTAGEM DE FÔRMA DE VIGA, ESCORAMENTO METÁLICO, PÉ-DIREITO SIMPLES, EM CHAPA DE MADEIRA RESINADA, 6 UTILIZAÇÕES. AF 09/2020

290 m²

3.2.2 ARMAÇÃO DE PILAR OU VIGA DE ESTRUTURA CONVENCIONAL DE CONCRETO ARMADO UTILIZANDO AÇO CA-50 DE 6,3 MM - MONTAGEM. AF 06/2022

403,8 Kg

3.2.3 ARMAÇÃO DE PILAR OU VIGA DE ESTRUTURA CONVENCIONAL DE CONCRETO ARMADO UTILIZANDO AÇO CA-50 DE 8,0 MM - MONTAGEM. AF 06/2022

140,3 Kg

3.2.4 ARMAÇÃO DE PILAR OU VIGA DE ESTRUTURA CONVENCIONAL DE CONCRETO ARMADO UTILIZANDO AÇO CA-50 DE 10,0 MM - MONTAGEM. AF 06/2022

541,9 Kg

3.2.5 ARMAÇÃO DE PILAR OU VIGA DE ESTRUTURA CONVENCIONAL DE CONCRETO ARMADO UTILIZANDO AÇO CA-50 DE 12,5 MM - MONTAGEM. AF 06/2022

525,5 Kg

3.2.6 ARMAÇÃO DE PILAR OU VIGA DE ESTRUTURA CONVENCIONAL DE CONCRETO ARMADO UTILIZANDO AÇO CA-50 DE 16,0 MM - MONTAGEM. AF 06/2022

360,30 Kg

3.2.7 ARMAÇÃO DE PILAR OU VIGA DE ESTRUTURA CONVENCIONAL DE CONCRETO ARMADO UTILIZANDO AÇO CA-60 DE 5,0 MM - MONTAGEM. AF 06/2022

734,2 Kg

3.2.8 CONCRETAGEM DE VIGAS E LAJES, FCK=30 MPA, PARA LAJES MACIÇAS OU NERVURADAS COM USO DE BOMBA - LANÇAMENTO, ADENSAMENTO E ACABAMENTO.

30,1 m³

3.2.9 CONTROLE TECNOLÓGICO DE CONCRETOS

30,1 m³

- **LAJES**

3.3.1 MONTAGEM E DESMONTAGEM DE FÔRMA DE LAJE MACIÇA, PÉ-DIREITO DUPLO, EM CHAPA DE MADEIRA COMPENSADA RESINADA, 6 UTILIZAÇÕES. AF 09/2020

56,6 m²

3.3.2 ARMAÇÃO DE LAJE DE ESTRUTURA CONVENCIONAL DE CONCRETO ARMADO UTILIZANDO AÇO CA-60 DE 5,0 MM - MONTAGEM. AF 06/2022

91,8 Kg

3.3.3 ARMAÇÃO DE LAJE DE ESTRUTURA CONVENCIONAL DE CONCRETO ARMADO UTILIZANDO AÇO CA-50 DE 6,3 MM - MONTAGEM. AF 06/2022

213,2 Kg

3.3.4 ARMAÇÃO DE LAJE DE ESTRUTURA CONVENCIONAL DE CONCRETO ARMADO UTILIZANDO AÇO CA-50 DE 8,0 MM - MONTAGEM. AF 06/2022

202,8 Kg

3.3.5 ARMAÇÃO DE LAJE DE ESTRUTURA CONVENCIONAL DE CONCRETO ARMADO UTILIZANDO AÇO CA-50 DE 10,0 MM - MONTAGEM. AF 06/2022

12,3 Kg

3.3.6 CONCRETAGEM DE VIGAS E LAJES, FCK=30 MPA, PARA LAJES MACIÇAS OU NERVURADAS COM USO DE BOMBA - LANÇAMENTO, ADENSAMENTO E ACABAMENTO.

32,8 m³

3.3.7 CONTROLE TECNOLÓGICO DE CONCRETOS

32,8 m³

3.3.8 Laje pré-fabricada unidirecional em viga treliçada/lajota em EPS LT 12 (8 + 4), exceto capa de concreto

93,94 m²

3.3.9 Laje pré-fabricada unidirecional em viga treliçada/lajota em EPS LT 16 (12 + 4), exceto capa de concreto

358,88 m²

3.3.10 Laje pré-fabricada unidirecional em viga treliçada/lajota em EPS LT 20 (16 + 4), exceto capa de concreto

28,18 m²

3.4.1 EXECUÇÃO DE RADIER, ESPESSURA DE 20 CM, FCK = 30 MPA, COM USO DE FORMAS EM MADEIRA SERRADA. AF 09/2021

6,25 m²

VEDAÇÕES

Para dimensionar as vedações, é utilizado o software ARCHICAD, a partir do qual os tipos de vedação a serem utilizados no projeto - nesse caso, divisórias de granilite, enchimento de paredes, blocos de concreto e drywall - são parametrizados. Toda a

metragem considerada é então gerada pelo software, proporcionando uma base precisa para o planejamento e execução das vedações no projeto.



1- Primeira etapa: Parametrização dos tipos de vedação



2- Definição dos componentes da tabela

4.1.1 ALVENARIA DE VEDAÇÃO DE BLOCOS VAZADOS DE CONCRETO APARENTE DE 9X19X39 CM (ESPESSURA 9 CM) E ARGAMASSA DE ASSENTAMENTO COM PREPARO EM BETONEIRA. AF 12/2021

Quadro de Áreas de Paredes		
Descrição	Espessura (m)	Área (m²)
Parede alvenaria 15cm	0,15	12,85

* Obs: A espessura da parede é somada o bloco de alvenaria de 9 cm + os acabamentos totalizando os 15 centímetros.

4.1.2 ALVENARIA DE VEDAÇÃO DE BLOCOS VAZADOS DE CONCRETO DE 14X19X39 CM (ESPESSURA 14 CM) E ARGAMASSA DE ASSENTAMENTO COM PREPARO EM BETONEIRA. AF 12/2021

Quadro de Áreas de Paredes		
Descrição	Espessura (m)	Área (m²)
Parede alvenaria 20cm	0,2	713,84

* Obs: A espessura da parede é somada o bloco de alvenaria de 14 cm + os acabamentos totalizando os 20 centímetros.

- **COBOGO**

Para dimensionar os cobogó, foram selecionados previamente os modelos a serem integrados ao arquivo no software. Em seguida, o software gera o arquivo completo, que inclui uma tabela contendo informações relevantes sobre os cobogó, como dimensões, materiais e quantidade necessária para cada ambiente.

4.1.3 Cobogó de cimento (elemento vazado, circular), 30 x 30 x 5cm, assentado com argamassa de cimento e areia

A partir dos dados acima apresentados se calcula a área:

Quadro de Cobogó				
ID.	QNT.	DIMENSÃO (m)		ÁREA
C1	1	8,3	3	24,9
C2	1	13,45	4	53,8
C3	1	9,35	4,52	42,262
TOTAL				120,962

- **VERGA E CONTRAVERGA**

Para o cálculo das vergas, foram considerados os vãos de esquadrias existentes em alvenarias de bloco de concreto mais 0,6m (vão de porta + 0,6m) + (vão de janela + 0,6m). Para o cálculo das contra vergas, foram considerados os vãos de janelas existentes em alvenarias de bloco de concreto mais 0,6m

<u>QUADRO DE PORTAS</u>							
ID.	QNT.	LARGURA	AUMENTO DA VERGA (0,60 m)	DESCRIÇÃO	PAREDE	VERGA	TOTAL
<u>PA90b-A</u>	<u>3</u>	<u>0,9</u>	<u>0,6</u>	Porta de giro, alumínio anodizado tipo lambril, cor branca	Alvenaria	<u>1,5</u>	<u>4,5</u>
<u>PA120b-A</u>	<u>1</u>	<u>1,2</u>	<u>0,6</u>	Porta de alumínio anodizado com vidro, 1 folhas, abertura de giro, com acabamento em pintura branca	Alvenaria	<u>1,8</u>	<u>1,8</u>
<u>PAD110a-A</u>	<u>3</u>	<u>1,1</u>	<u>0,6</u>	Porta de alumínio anodizado,	Alvenaria	<u>1,7</u>	<u>5,1</u>

				com veneziana, 2 folhas, abertura de giro, com acabamento em pintura branca			
<u>PAD120b-A</u>	<u>5</u>	<u>1,2</u>	<u>0,6</u>	Porta de alumínio anodizado, tipo lambril com vidro, 2 folhas, abertura de giro, com acabamento em pintura branca	<u>Alvenaria</u>	<u>1,8</u>	<u>9</u>
<u>PAD150a-A</u>	<u>1</u>	<u>1,5</u>	<u>0,6</u>	Porta corta fogo, 2 folhas, abertura de giro, com acabamento em pintura branca	<u>Alvenaria</u>	<u>2,1</u>	<u>2,1</u>
<u>PAD150c-A</u>	<u>2</u>	<u>1,5</u>	<u>0,6</u>	Porta de alumínio com vidro, 2 folhas, abertura de giro, com acabamento em pintura branca	<u>Alvenaria</u>	<u>2,1</u>	<u>4,2</u>
<u>PAD200a-A</u>	<u>1</u>	<u>2</u>	<u>0,6</u>	Porta de alumínio anodizado, tipo lambril, 2 folhas, abertura de giro, com acabamento em pintura branca. Barra anti-pânico	<u>Alvenaria</u>	<u>2,6</u>	<u>2,6</u>
<u>PF1</u>	<u>1</u>	<u>1,4</u>	<u>0,6</u>	Porta de madeira, 1 folha, com abertura de correr, acabamento em pintura branca	<u>Alvenaria</u>	<u>2</u>	<u>2</u>
<u>PF2</u>	<u>2</u>	<u>0,9</u>	<u>0,6</u>	Porta de madeira, 1 folha, com abertura de correr, acabamento	<u>Alvenaria</u>	<u>1,5</u>	<u>3</u>

				em pintura branca			
TOTAL							34,3
Quadro de Janelas Simples							
<u>ID.</u>	<u>QNT.</u>	<u>DIMENSÃO</u> <u>(m)</u>	<u>AUMENTO DA</u> <u>VERGA E</u> <u>CONTRAVERGA</u> <u>(0,60 m)</u>	<u>DESCRIÇÃO</u>	<u>PAREDE</u>	<u>VERGA</u>	<u>TOTAL</u>
JC120-A	2	1,2	0,6	Janela de alumínio anodizado branco, abertura tipo de correr, 2 folhas. Tela mosqueteiro.	Alvenaria	1,8	3,6
JC220a-A	2	2,2	0,6	Janela de alumínio anodizado branco, abertura tipo de correr, 4 folhas. Tela mosqueteiro.	Alvenaria	2,8	5,6
JC220b-A	2	2,2	0,6	Janela de alumínio anodizado branco, abertura tipo de correr, 4 folhas. Tela mosqueteiro.	Alvenaria	2,8	5,6
JC250a-A	10	2,5	0,6	Janela de alumínio anodizado branco, abertura tipo de correr, 4 folhas. Tela mosqueteiro.	Alvenaria	3,1	31
JC250b-A	1	2,5	0,6	Janela de alumínio anodizado branco, abertura tipo de correr, 4 folhas. Tela mosqueteiro.	Alvenaria	3,1	3,1
JF150-A	1	1,5	0,6	Janela de alumínio anodizado branco, visor fixo, 01 folha	Alvenaria	2,1	2,1

JM80-A	3	0,8	0,6	Janela de alumínio anodizado branco, abertura tipo maxim-ar, 1 folha	Alvenaria	1,4	4,2
JM220-A	5	2,2	0,6	Janela de alumínio anodizado branco, abertura tipo maxim-ar	Alvenaria	2,8	14
TOTAL							69,2
TOTAL DA VERGA							103,5
TOTAL DA CONTRAVERGA							69,2

4.1.4 VERGA MOLDADA IN LOCO COM UTILIZAÇÃO DE BLOCOS CANALETA PARA JANELAS COM MAIS DE 1,5 M DE VÃO. AF 03/2016

103,5 metros lineares

4.1.5 CONTRAVERGA MOLDADA IN LOCO COM UTILIZAÇÃO DE BLOCOS CANALETA PARA VÃOS DE MAIS DE 1,5 M DE COMPRIMENTO. AF 03/2016

69,2 metros lineares

4.1.6 FIXAÇÃO (ENCUNHAMENTO) DE ALVENARIA DE VEDAÇÃO COM ARGAMASSA APLICADA COM COLHER. AF 03/2016

O Perímetro de todas as paredes de alvenaria:

Quadro de Áreas de Paredes			
Descrição	Espessura (m)	Área (m ²)	Comprimento da Linha de Referência
Parede alvenaria 15cm	0,15	10,79	11,1
Parede alvenaria 20cm	0,2	719,34	378,605
TOTAL			389,71

- **DRYWALL**

4.2.1 PAREDE COM SISTEMA EM CHAPAS DE GESSO PARA DRYWALL, USO INTERNO, COM DUAS FACES SIMPLES E ESTRUTURA METÁLICA COM GUIAS

SIMPLES PARA PAREDES COM ÁREA LÍQUIDA MAIOR OU IGUAL A 6 M2, COM VÃOS. AF 07/2023 PS

Quadro de Áreas de Paredes		
Descrição	Espessura (m)	Área (m ²)
Paredes em Drywall	0,1	36,94

4.2.2 PAREDE COM SISTEMA EM CHAPAS DE GESSO RU PARA DRYWALL, USO INTERNO, COM DUAS FACES SIMPLES E ESTRUTURA METÁLICA COM GUIAS SIMPLES PARA PAREDES COM ÁREA LÍQUIDA MAIOR OU IGUAL A 6 M2, COM VÃOS. AF 07/2023 PS

Quadro de Áreas de Paredes		
Descrição	Espessura (m)	Área (m ²)
Paredes em Drywall RU	0,1	180,09

4.2.3 PAREDE COM SISTEMA EM CHAPAS DE GESSO ST PARA DRYWALL COM ISOLAMENTO ACUSTICO, USO INTERNO, COM DUAS FACES SIMPLES E ESTRUTURA METÁLICA COM GUIAS SIMPLES PARA PAREDES COM ÁREA LÍQUIDA MAIOR OU IGUAL A 6 M2, COM VÃOS.

Quadro de Áreas de Paredes		
Descrição	Espessura (m)	Área (m ²)
Paredes em Drywall com lã de rocha	0,1	84,45

4.2.4 PAREDE COM SISTEMA EM CHAPAS DE GESSO RU PARA DRYWALL COM ISOLAMENTO ACUSTICO, USO INTERNO, COM DUAS FACES SIMPLES E ESTRUTURA METÁLICA COM GUIAS SIMPLES PARA PAREDES COM ÁREA LÍQUIDA MAIOR OU IGUAL A 6 M2, COM VÃOS.

Quadro de Áreas de Paredes		
Descrição	Espessura (m)	Área (m ²)
Paredes em Drywall RU com lã de rocha	0,1	66,04

- **DIVISORIA**

4.3.1 DIVISORIA SANITÁRIA, TIPO CABINE, EM PAINEL DE GRANILITE, ESP = 3CM, ASSENTADO COM ARGAMASSA COLANTE AC III-E, EXCLUSIVE FERRAGENS. AF 01/2021

Descrição	Espessura (m)	Área (m²)
Divisória Granilite	0,03	0,15

- COBERTURA

Para dimensionar a cobertura, é utilizado o software ARCHICAD, iniciando pela parametrização dos tipos de coberturas utilizados no projeto - neste caso, impermeabilizada e telha de fibrocimento - além dos acabamentos necessários, tais como calha, cumeeira e rufo. Essa abordagem permite uma modelagem precisa da cobertura, levando em consideração não apenas os materiais principais, mas também os detalhes finos e acessórios essenciais para garantir a eficiência e durabilidade da estrutura.



1- Primeira etapa: Parametrização dos tipos de cobertura

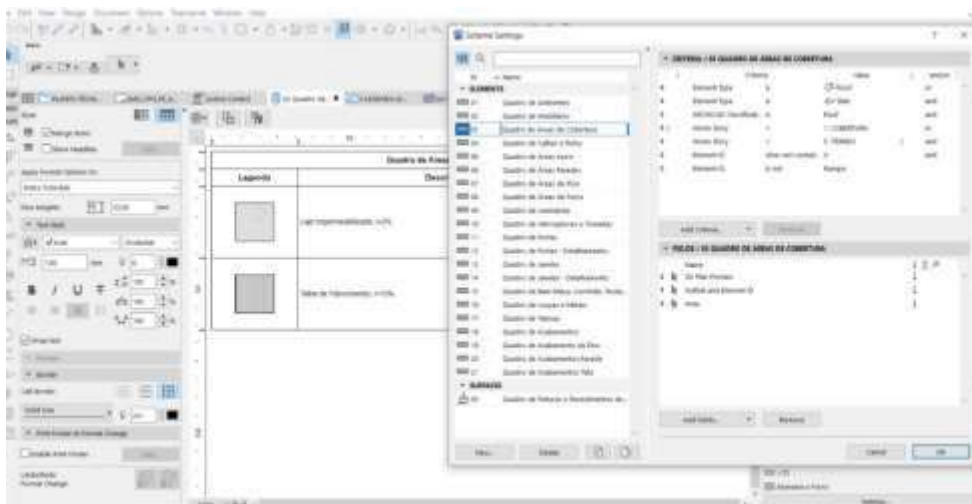

2- Definição dos componentes da tabela

- **COBERTURA**

- **ESTRUTURA**

5.1.1 ESTRUTURA TRELIÇADA DE COBERTURA, TIPO ARCO, COM LIGAÇÕES PARAFUSADAS, INCLUSOS PERFIS METÁLICOS, CHAPAS METÁLICAS, MÃO DE OBRA E TRANSPORTE COM GUINDASTE - FORNECIMENTO E INSTALAÇÃO. AF 01/2020

391,45 Kg

5.1.2 FABRICAÇÃO E INSTALAÇÃO DE PONTALETES DE MADEIRA NÃO APARELHADA PARA TELHADOS COM ATÉ 2 ÁGUAS E COM TELHA ONDULADA DE FIBROCIMENTO, ALUMÍNIO OU PLÁSTICA EM EDIFÍCIO RESIDENCIAL DE MÚLTIPLOS PAVIMENTOS, INCLUSO TRANSPORTE VERTICAL. AF 07/2019

359,41 m²

5.1.3 FABRICAÇÃO E INSTALAÇÃO DE PONTALETES DE MADEIRA NÃO APARELHADA PARA TELHADOS COM ATÉ 2 ÁGUAS E COM TELHA ONDULADA DE FIBROCIMENTO, ALUMÍNIO OU PLÁSTICA EM EDIFÍCIO RESIDENCIAL DE MÚLTIPLOS PAVIMENTOS, INCLUSO TRANSPORTE VERTICAL. AF 07/2019

359,41 m²

- **TELHAMENTO**

5.2.1 TELHAMENTO COM TELHA ONDULADA DE FIBROCIMENTO E = 6 MM, COM RECOBRIMENTO LATERAL DE 1/4 DE ONDA PARA TELHADO COM INCLINAÇÃO MAIOR QUE 10°, COM ATÉ 2 ÁGUAS, INCLUSO IÇAMENTO. AF 07/2019

359,41 m²

5.2.2 COBERTURA EM CHAPA POLICARBONATO ALVEOLAR 10mm

Quadro de Áreas de Cobertura	
Descrição	Área (m²)
TELHA EM POLICARBONATO TRANSPARENTE	31,6

- COMPLEMENTOS

5.3.1 CALHA EM CHAPA DE AÇO GALVANIZADO NÚMERO 24, DESENVOLVIMENTO DE 100 CM, INCLUSO TRANSPORTE VERTICAL. AF 07/2019

76 m

5.3.2 RUFO EM CHAPA DE AÇO GALVANIZADO NÚMERO 24, CORTE DE 25 CM, INCLUSO TRANSPORTE VERTICAL. AF 07/2019

49,85 m

5.3.3 Cumeeira termoacústica

24,55 m

- IMPERMEABILIZAÇÃO

7.1 PROTEÇÃO MECÂNICA DE SUPERFÍCIE HORIZONTAL COM ARGAMASSA DE CIMENTO E AREIA, TRAÇO 1:3, E=3CM. AF 09/2023

área de laje + área de piso das áreas molhadas
155,67 m²

7.2 IMPERMEABILIZAÇÃO DE SUPERFÍCIE COM MANTA ASFÁLTICA, UMA CAMADA, INCLUSIVE APLICAÇÃO DE PRIMER ASFÁLTICO, E=4MM. AF 09/2023

73,18 m²

- **ESQUADRIAS**

1- PORTAS

Para dimensionar as portas, foram parametrizados os modelos de portas a serem utilizados no arquivo previamente. O software então gera todo o arquivo, incluindo uma tabela com as informações pertinentes às portas, tais como dimensões, materiais e quantidade necessária para cada ambiente. Essa abordagem automatizada permite uma rápida e precisa identificação de todas as portas necessárias no projeto, facilitando o planejamento e execução da construção.

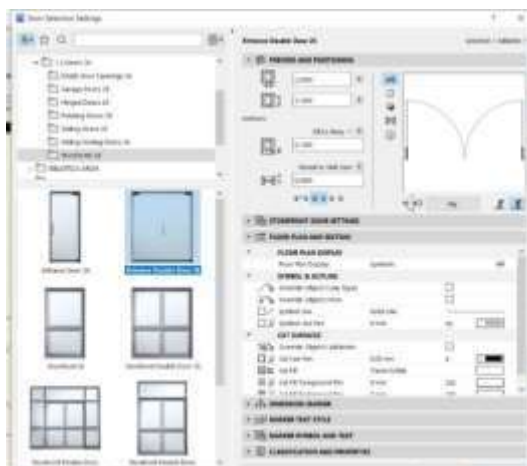

1- Parametrização dos tipos de portas

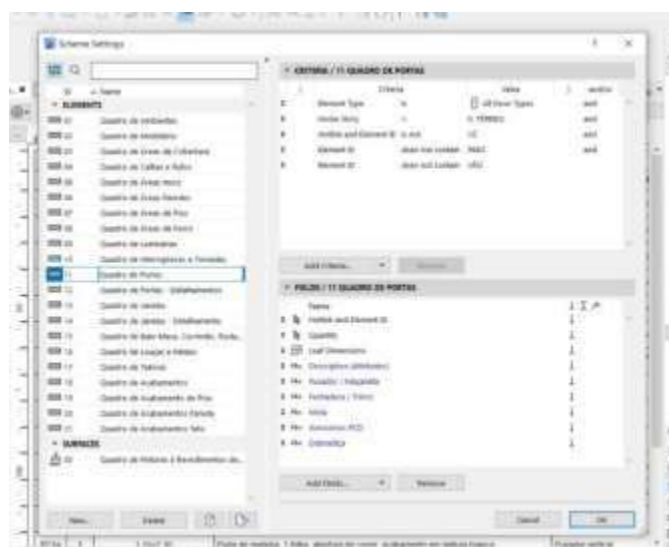

2- Definição dos componentes da tabela

2- JANELAS

Para calcular as dimensões das janelas, foram definidos os modelos a serem usados no arquivo antes da operação do software. O programa então produz o arquivo completo, que inclui uma tabela contendo os dados relevantes sobre as janelas, como suas medidas, materiais e a quantidade requerida para cada espaço. Esse método automatizado possibilita uma identificação ágil e precisa de todas as janelas exigidas no projeto, simplificando o processo de planejamento e construção.

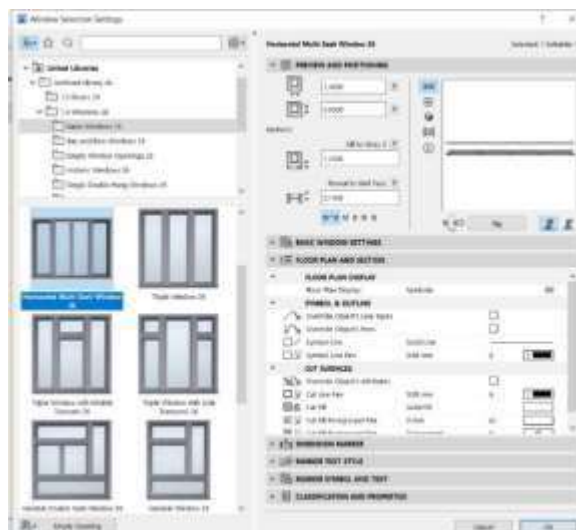

1- Parametrização dos tipos de janela

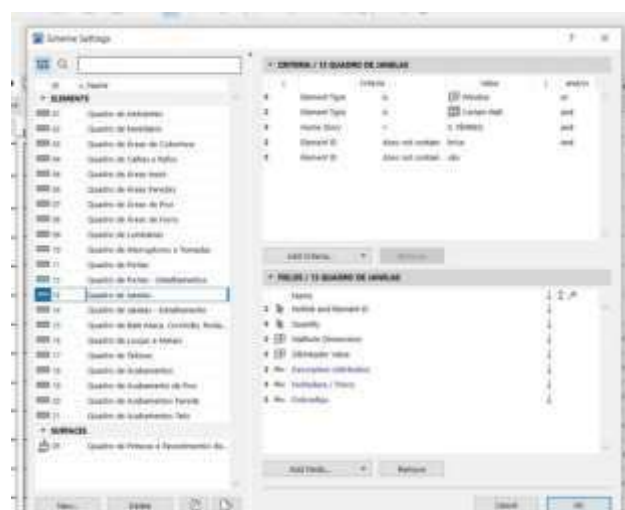

2- Definição dos componentes da tabela

- **ESQUADRIAS DE MADEIRA**

- **PORTAS DE MADEIRA**

7.1.1.1 KIT DE PORTA DE MADEIRA PARA PINTURA, SEMI-OCA (LEVE OU MÉDIA), PADRÃO MÉDIO, 90X210CM, ESPESSURA DE 3,5CM, ITENS INCLUSOS: DOBRADIÇAS, MONTAGEM E INSTALAÇÃO DO BATENTE, FECHADURA COM EXECUÇÃO DO FURO - FORNECIMENTO E INSTALAÇÃO. AF 12/2019

12 unidades

7.1.1.2 KIT DE PORTA DE MADEIRA PARA PINTURA, SEMI-OCA (LEVE OU MÉDIA), PADRÃO MÉDIO, 80X210CM, ESPESSURA DE 3,5CM, ITENS INCLUSOS: DOBRADIÇAS, MONTAGEM E INSTALAÇÃO DO BATENTE,

FECHADURA COM EXECUÇÃO DO FURO - FORNECIMENTO E INSTALAÇÃO.
AF 12/2019

10 unidades

7.1.1.3 PORTA COMPLETA MADEIRA 1 FL.1,20x2,10m-INTERNA

1 unidade

7.1.1.4 PORTA LISA DE CORRER SUSPENSÃO EM MADEIRA COM BATENTE

14,39 m²

7.1.1.5 PORTA DE MADEIRA COM VIDRO, 2 FOLHAS, ABERTURA DE GIRO
COM ACABAMENTO EM PINTURA BRANCA

1 unidade

7.1.1.6 PORTA COMPLETA MADEIRA 2 FL.1,60x2,10m LISA FER.VAI-E-VEM

2 unidades

- ESQUADRIAS DE ALUMINIO

- PORTAS DE ALUMINIO

7.2.1.1 PORTA DE ALUMÍNIO DE ABRIR COM LAMBRI, COM GUARNIÇÃO,
FIXAÇÃO COM PARAFUSOS - FORNECIMENTO E INSTALAÇÃO. AF 12/2019

9,87 m²

7.2.1.2 PORTA VENEZIANA DE ABRIR EM ALUMÍNIO, SOB MEDIDA

6,93 m²

7.2.1.3 PORTA DE ALUMINIO ANODIZADO AO NATURAL, EM 2 FOLHAS DE
ABRIR, TENDO 1 CONTRAPINAZIO DIVIDINDO A ESQUADRIA EM 2 VAZIOS
PARA VIDRO, EM PERFIS SERIE 25, EXCLUSIVE FECHADURA. FORNECIMENTO
E COLOCACAO

20,28 m²

7.2.1.4 PORTAO DE CORRER EM ALUMINIO PINTURA ELETROSTATICA
BRANCA

4,7 m²

7.2.1.5 PORTA ALUMINIO ANODIZADO NATURAL 1 FOLHA DE ABRIR**2,52 m²**- JANELAS DE ALUMINIO7.2.2.1 JANELA DE ALUMÍNIO TIPO MAXIM-AR, COM VIDROS, BATENTE E FERRAGENS. EXCLUSIVE ALIZAR, ACABAMENTO E CONTRAMARCO. FORNECIMENTO E INSTALAÇÃO. AF 12/2019**25,64 m²**7.2.2.2 JANELA FIXA DE ALUMÍNIO PARA VIDRO, COM VIDRO, BATENTE E FERRAGENS. EXCLUSIVE ACABAMENTO, ALIZAR E CONTRAMARCO. FORNECIMENTO E INSTALAÇÃO. AF 12/2019**1,35 m²**7.2.2.3 JANELA DE ALUMÍNIO DE CORRER COM 4 FOLHAS PARA VIDROS, COM VIDROS, BATENTE, ACABAMENTO COM ACETATO OU BRILHANTE E FERRAGENS. EXCLUSIVE ALIZAR E CONTRAMARCO. FORNECIMENTO E INSTALAÇÃO. AF 12/2019**35,67 m²**

- ESQUADRIAS METÁLICAS

- PORTAS METÁLICAS7.3.1.1 Porta corta fogo, de abrir, 02 folhas, em chapa de aço galvanizado nº24, batente em chapa nº18, classe 90, isolante em manta cerâmica incombustível e=5cm, dobradiças tipo helicoidal em aço 1010/1020, e fechadura reversível sem chave**3,15 m²**

- ACESSÓRIOS

7.4.1 PUXADOR DUPLO EM AÇO INOXIDÁVEL, PARA PORTA DE MADEIRA, ALUMÍNIO OU VIDRO, DE 350 MM**7 un**7.4.2 Barra de apoio, reta, fixa, em aço inox, l=40cm, d=1 1/4", Jackwal ou similar

7 un

7.4.3 ALIZAR ALUMINIO PINTURA ELETROSTATICA BRANCA

233,34 m

7.4.4 MOLA AEREA COM CALHA/BRACO DESLIZANTE

4 un

7.4.5 FECHADURA COM MAÇANETA TIPO ALAVANCA EM AÇO INOXIDÁVEL, PARA PORTA EXTERNA

23 un

7.4.6 DOBRADIÇA EM AÇO/FERRO, 3" X 2 1/2", E=1,9 A 2MM, SEN ANEL, CROMADO OU ZINCADO, TAMPA BOLA, COM PARAFUSOS. AF 12/2019

37 un

7.4.7 GUICHE COM REQUADRO EM MADEIRA DE LEI – VASADO0,45 m²**REVESTIMENTO**

- REVESTIMENTO DE PAREDE

Para dimensionar os revestimentos de parede, foi utilizada uma fórmula baseada nos dados de alvenaria e de piso, extraídos do software ARCHICAD. A partir disso calculado item a item, conforme demonstrações abaixo:

- REVESTIMENTO ARGAMASSADO8.1.1 CHAPISCO APLICADO EM ALVENARIA (COM PRESENÇA DE VÃOS) E ESTRUTURAS DE CONCRETO DE FACHADA, COM COLHER DE PEDREIRO, ARGAMASSA TRAÇO 1:3 COM PREPARO EM BETONEIRA 400L. AF 10/2022

Área das paredes somadas e multiplicadas por 2:

1453,38 m²8.1.2 MASSA ÚNICA, PARA RECEBIMENTO DE PINTURA, EM ARGAMASSA TRAÇO 1:2:8, PREPARO MANUAL, APLICADA MANUALMENTE EM FACES INTERNAS DE PAREDES, ESPESSURA DE 20MM, COM EXECUÇÃO DE TALISCAS. AF 06/2014

Área das paredes somadas e multiplicadas por 2:

1.375,61 m²

8.1.3 EMBOÇO, EM ARGAMASSA TRAÇO 1:2:8, PREPARO MANUAL, APLICADO MANUALMENTE EM PAREDES INTERNAS DE AMBIENTES COM ÁREA ENTRE 5M² E 10M², E = 17,5MM, COM TALISCAS. AF 03/2024

77,77 m²

- REVESTIMENTO CERÂMICO

8.2.1 REVESTIMENTO CERÂMICO PARA PAREDES INTERNAS COM PLACAS TIPO ESMALTADA EXTRA DE DIMENSÕES 60X60 CM APLICADAS NA ALTURA INTEIRA DAS PAREDES. AF 02/2023 PE

No processo de determinação das áreas a serem revestidas, foi empregada a contagem das vedações geradas pelo software ArchiCAD, conforme justificado na tabela abaixo. Essa contagem levou em consideração os usos especificados para cada ambiente, proporcionando uma estimativa precisa das áreas a serem cobertas com revestimento 60x60.

Quadro de Pinturas Gerais e Revestimentos de Parede	
Revestimento - Cerâmico Branco 60x60cm com Acabamento Polido (ou similar)	110

• **REVESTIMENTO DE PISO INTERNO**

Para dimensionar a área de piso, foi utilizado o software ARCHICAD. Essa ferramenta permite uma análise precisa das dimensões de cada ambiente, considerando detalhes como formato, área total e necessidades específicas de revestimento.

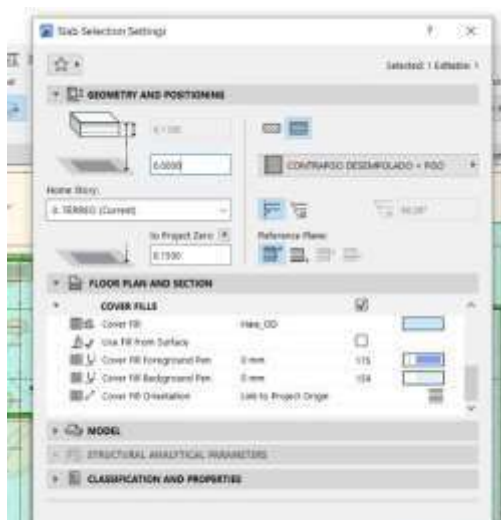

1- Parametrização dos tipos de piso

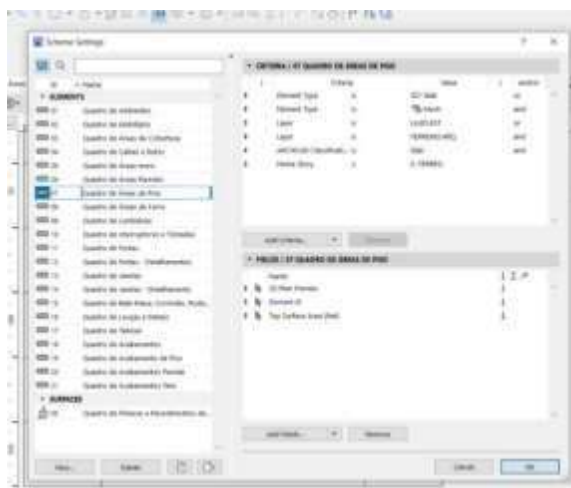

2- Definição dos componentes da tabela

- REVESTIMENTO ARGAMASSADO

9.1.1 EXECUÇÃO DE PASSEIO (CALÇADA) OU PISO DE CONCRETO COM CONCRETO MOLDADO IN LOCO, USINADO, ACABAMENTO CONVENCIONAL, ESPESSURA 8 CM, ARMADO. AF 08/2022

Área de piso granilite polido interno

393,44 m²

9.1.2 Regularização de base para revest. de pisos com arg. traço t4, esp. média = 2,5cm

Área de piso granilite polido interno

393,44 m²

- GRANILITE

9.2.1 Piso alta resistência, colorido, e=10mm, aplicado com juntas, polido até o esmeril 400 e encerado

393,44m²

- RODAPÉ

9.4.1 Rodapé alta resistência, h = 10 cm, meia-cana

260,64 m

- **REVESTIMENTO DE PISO EXTERNO**

10.1.1 EXECUÇÃO DE PASSEIO (CALÇADA) OU PISO DE CONCRETO COM CONCRETO MOLDADO IN LOCO, USINADO, ACABAMENTO CONVENCIONAL, ESPESSURA 8 CM, ARMADO. AF 08/2022

544,41 m²

10.1.2 EXECUÇÃO DE PAVIMENTO EM PISO INTERTRAVADO, COM BLOCO RETANGULAR COLORIDO DE 20 X 10 CM, ESPESSURA 8 CM. AF 10/2022

370,20 m²

REVESTIMENTO TETO

Para dimensionar o forro, é utilizado o software ARCHICAD, iniciando pela parametrização dos tipos de forro utilizados no projeto. Nesse caso, são considerados o forro de gesso acartonado. Essa abordagem permite uma modelagem precisa dos materiais a serem empregados no forro, levando em consideração suas propriedades específicas e necessidades de instalação.

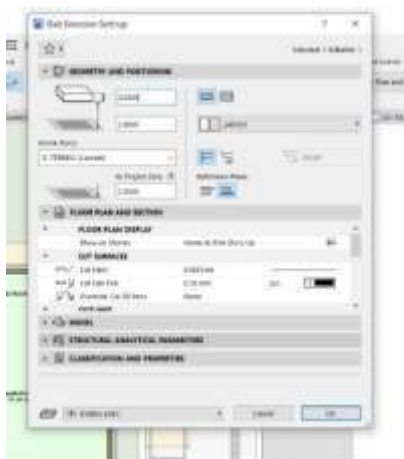

1- Parametrização dos tipos de forro

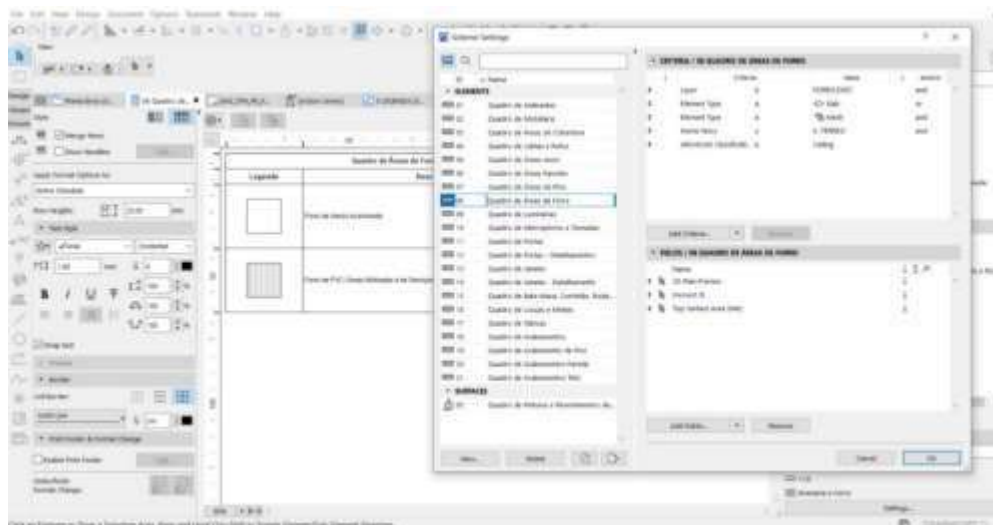

2- Definição dos componentes da tabela

11.1.1 CHAPISCO APLICADO NO TETO OU EM ALVENARIA E ESTRUTURA, COM ROLO PARA TEXTURA ACRÍLICA. ARGAMASSA INDUSTRIALIZADA COM PREPARO EM MISTURADOR 300 KG. AF 10/2022

4,24 m²

11.1.2 MASSA ÚNICA, EM ARGAMASSA TRAÇO 1:2:8, PREPARO MECÂNICO, APLICADA MANUALMENTE EM TETO, E = 10MM, COM TALISCAS. AF 03/2024

4,24 m

11.2.1 FORRO EM DRYWALL, PARA AMBIENTES COMERCIAIS, INCLUSIVE ESTRUTURA BIRECIONAL DE FIXAÇÃO. AF 08/2023 PS

340,81 m

- **PINTURA**

Para dimensionar os revestimentos de parede, foi utilizada uma fórmula baseada nos dados de alvenaria, extraídos do software ARCHICAD. A partir disso calculado item a item, conforme demonstrado:

- PAREDES

12.1.1 FUNDO SELADOR ACRÍLICO, APLICAÇÃO MANUAL EM PAREDE, UMA DEMÃO. AF 04/2023

BPC.80d	1	Bancada em granito 0,80x0,55m , com uma cuba em cerâmica redonda.	Frontão direita	0,8	0,55	0,135	0,135	0,71
BPC.120e	1	Bancada em granito 1,20x0,55m , com uma cuba em cerâmica redonda.	Frontão esquerda	1,2	0,55	0,175	0,175	1,01
BPC.150de -Escovário	1	Bancada em granito 1,50x0,50m , com duas cubas cerâmica oval.	Frontão direita e esquerda	1,5	0,5	0,45	0,45	2,88
BPC.160	1	Bancada em granito 1,60x0,60m , com uma cuba em inox retangular e uma cuba em cerâmica redonda.	Sem frontão lateral	1,6	0,6	0,16	0,16	1,28
BPC.160d	1	Bancada em granito 1,60x0,60m , com uma cuba em inox retangular e uma cuba em cerâmica redonda.	Frontão direita	1,6	0,6	0,22	0,22	1,40
BPC.180d	1	Bancada em granito 1,80x0,60m , com uma cuba retangular em inox.	Frontão direita	1,8	0,6	0,24	0,24	1,56
BPC.180e	1	Bancada em granito 1,80x0,60m , com uma cuba em inox retangular e uma cuba em	Frontão Esquerda	1,8	0,6	0,24	0,24	1,56

		cerâmica redonda.						
BPC.180-Escovário	1	Bancada em granito 1,80x0,50m , com duas cubas cerâmica oval.	Sem frontão lateral	1,8	0,5	0,18	0,18	1,26
BPC.220e	1	Bancada em granito 2,20x0,55m , com uma cuba em inox retangular e uma cuba em cerâmica redonda.	Frontão Esquerda	2,2	0,55	275	275	1,76
TOTAL								13,42

• LOUÇAS, METAIS E ACESSÓRIOS

Para determinar a quantidade de louças e metais, foram selecionados os modelos específicos a serem incorporados ao arquivo antes de iniciar o processo no software. Posteriormente, o software gera o arquivo completo, que engloba uma tabela detalhando informações relevantes sobre as louças e metais, incluindo dimensões,

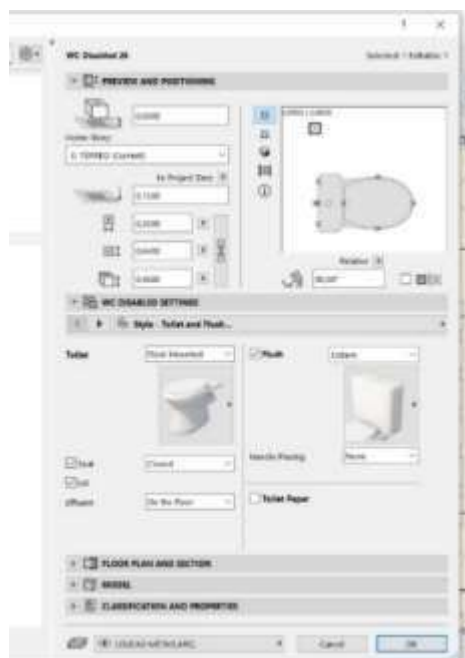

materiais e a quantidade necessária para cada área. Essa abordagem automatizada viabiliza uma rápida e precisa identificação de todos os itens de louças e metais necessários no projeto, simplificando o planejamento e a execução da construção.

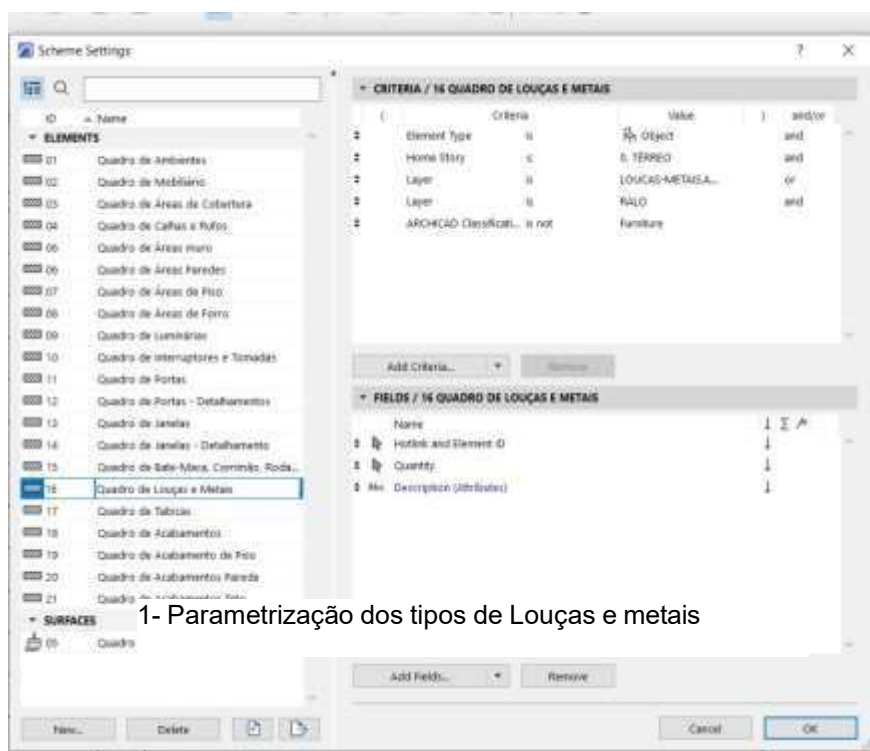

2- Definição dos componentes da tabela

- EQUIPAMENTOS

14.1.1 CHUVEIRO ELÉTRICO COMUM CORPO PLÁSTICO, TIPO DUCHA – FORNECIMENTO E INSTALAÇÃO. AF 01/2020

2 unidades

- LOUÇAS

14.2.1 VASO SANITÁRIO SIFONADO COM CAIXA ACOPLADA LOUÇA BRANCA - PADRÃO MÉDIO, INCLUSO ENGATE FLEXÍVEL EM METAL CROMADO, 1/2 X 40CM - FORNECIMENTO E INSTALAÇÃO. AF 01/2020

6 unidades

14.2.2 BACIA SIFONADA COM CAIXA DE DESCARGA ACOPLADA E TAMPA - INFANTIL

1 unidade

14.2.3 LAVATÓRIO LOUÇA BRANCA COM COLUNA, *44 X 35,5* CM, PADRÃO POPULAR, INCLUSO SIFÃO FLEXÍVEL EM PVC, VÁLVULA E ENGATE FLEXÍVEL 30CM EM PLÁSTICO E COM TORNEIRA CROMADA PADRÃO POPULAR - FORNECIMENTO E INSTALAÇÃO. AF 01/2020

13 unidades

14.2.4 TANQUE DE LOUÇA BRANCA COM COLUNA, 30L OU EQUIVALENTE, INCLUSO SIFÃO FLEXÍVEL EM PVC, VÁLVULA METÁLICA E TORNEIRA DE METAL CROMADO PADRÃO MÉDIO - FORNECIMENTO E INSTALAÇÃO. AF 01/2020

1 unidades

14.2.5 LAVATÓRIO DE CANTO REF. L101 DECA OU EQUIVALENTE, INCLUSIVE VÁLVULA, SIFÃO E ENGATES CROMADOS, EXCLUSIVE TORNEIRA

1 unidades

14.2.6 CUBA DE EMBUTIR OVAL EM LOUÇA BRANCA, 35 X 50CM OU EQUIVALENTE - FORNECIMENTO E INSTALAÇÃO. AF 01/2020

3 unidades

14.2.7 CUBA DE LOUÇA DE EMBUTIR REDONDA

6 unidades

- METAIS, INOX E METALON

14.3.1 TAMPO/BANCADA EM CONCRETO ARMADO, REVESTIDO EM AÇO INOXIDÁVEL FOSCO POLIDO

BANCADA EM INOX								
Quadro de Bancadas								
Cód.	Qt d.	Descrição	Frontão	LAR G. (m)	COM P. (m)	RODOP IA H=10cm (m ²)	TESTEI RA H=10cm (m ²)	TOTA L (m ²)
Bl.330d e	1	Bancada em L em Inox 3,30 x 1,85m, profundida	Frontão direita e esquerda	3,3	0,6	0,45	0,45	2,88

		de 0,60 e 0,75m, sem cuba						
Bl.330de	1	Bancada em L em Inox 3,30 x 1,85m, profundidade de 0,60 e 0,75m, sem cuba	Frontão direita e esquerda	1,85	0,75	0,34	0,34	2,06
BIC.260d	1	Bancada em Inox 2,60x0,60 m, com uma cuba retangular em inox.	Frontão direita	2,6	0,6	0,32	0,32	2,20
TOTAL								7,14

14.3.2 Funil Expurgo Hospitalar de aço inox 304 290x300mm e= 0,8mm Sem mesa para embutir - Mirnox ou similar

1 un

14.3.3 CUBA DE EMBUTIR RETANGULAR DE AÇO INOXIDÁVEL, 46 X 30 X 12 CM - FORNECIMENTO E INSTALAÇÃO. AF_01/2020

6 un

14.3.4 TORNEIRA CROMADA 1/2" OU 3/4" PARA TANQUE, PADRÃO POPULAR - FORNECIMENTO E INSTALAÇÃO. AF_01/2020

5 un

14.3.5 TORNEIRA CLÍNICA COM VOLANTE TIPO ALAVANCA

2 un

14.3.6 TORNEIRA MISTURADOR CLÍNICA DE MESA COM AREJADOR ARTICULADO, ACIONAMENTO COTOVELO

6un

14.3.7 Torneira de mesa com fechamento automático, linha Decamatic Eco, ref.1173.C, DECA ou similar

22 un

14.3.8 Torneira para lavatório, de mesa, cromada, bica alta, ref.: Flex Plus, 1198 C21, da DECA ou similar, inclusive furo para instalação em bancada

1 un

14.3.9 Torneira para lavatório, de mesa, cromada, bica alta, ref.: Flex Plus, 1198 C21, da DECA ou similar, inclusive furo para instalação em bancada

6 un

14.3.10 Barra de apoio, reta, fixa, em aço inox, l=80cm, d=1 1/4", Jackwal ou similar

8 un

14.3.11 Barra de apoio, reta, fixa, em aço inox, l=40cm, d=1 1/4", Jackwal ou similar

8 un

14.3.12 BARRA DE APOIO RETA, EM ACO INOX POLIDO, COMPRIMENTO 70 CM, FIXADA NA PAREDE - FORNECIMENTO E INSTALAÇÃO. AF_01/2020

4 un

14.3.13 RALO SECO PVC QUADRADO 15x15 COM GRELHA

19 un

14.3.14 ESTACAO DE CHAMADA DE LEITO,COM INTERRUPTOR DE EMBUTIR COM C OMANDOS DE CHAMADAS,EMERGENCIA E PRESENCA,FIXADA SOBRE CAIXA 4"X4" EMBUTIDA NA PAREDE.FORNECIMENTO E COLOCACAO

4 un

HIDRAULICA

O projeto hidráulico foi desenvolvido em conformidade com as normas NBR5626 e NBR 8160, as quais estabelecem os requisitos e procedimentos para instalações hidráulicas prediais de água fria e sistemas de esgoto sanitário, respectivamente.

O software QiBuilder foi utilizado para facilitar o desenvolvimento e a análise do projeto hidráulico, proporcionando ferramentas eficientes para o dimensionamento e a distribuição adequada dos elementos hidráulicos.

Com uma área pluvial de aproximadamente 650m² de cobertura, cada tubo de 100mm é capaz de suportar uma vazão de 90m² de telhado. Para atender a essa demanda, seriam necessários 8 condutores de 100mm. No entanto, no projeto foram adotados 9 tubos de 100mm, proporcionando uma capacidade de 75m² por tubo, o que se mostra vantajoso diante das intensas chuvas recentes.

Além disso, todas as instalações sanitárias foram projetadas com diâmetro mínimo adequado às normas: os vasos sanitários foram lançados com diâmetro mínimo de 100mm, os lavatórios com diâmetro mínimo de 40mm e direcionados para um desconector (caixa sifonada), e as pias de gordura foram lançadas com diâmetro mínimo de 50mm, garantindo o funcionamento eficiente e seguro do sistema hidráulico.

A tabela a seguir apresenta os quantitativos gerados e suas especificações:

Descrição	Item	Quantidade	Unidade	CODIGO CPU	BANCO
Colar de tomada de fepe	1 1/2"	1	pç	54668	SBC
Registro de esfera	1 1/2"	1	pç	103039	SINAPI
Registro esfera VS compacto soldável PVC	50 mm	1	pç	94492	SINAPI
Curva 90 c/ rosca	1.1/2"	1	pç	94681	SINAPI
Adapt sold.curto c/bolsa-rosca p registro	50 mm - 1.1/2"	1	pç	94662	SINAPI
Curva 90 soldável	50 mm	8	pç	103986	SINAPI
Tubos	50 mm	30	m	103979	SINAPI
Caixa de inspeção de esgoto sifonada	CES- 60x60 cm	1	pç	89707	SINAPI
Caixa de inspeção esgoto simples	CE- 60x60 cm	4	pç	4883	ORSE
Caixa sifonada	150x150x50	17	pç	104328	SINAPI
Caixa sifonada	150x185x75	1	pç	89708	SINAPI
Ralo sifonado alt. reg. saída 40	100 mm - 40 mm	3	pç	89709	SINAPI
Sifão de copo p/ pia e lavatório	1" - 1.1/2"	29	pç	86883	SINAPI
Válvula p/ lavatório e tanque	1"	29	pç	86879	SINAPI
Anel de borracha	100mm - 4"	34	pç	INCLUSO NA CPU 46.03.050	
Anel de borracha	50mm - 2"	55	pç	INCLUSO NA CPU 46.03.038	

Anel de borracha	75mm - 3"	10	pç	INCLUSO NA CPU 46.03.040	
Curva 45 curta Amanco	100 mm	9	pç	104063	SINAPI
Curva 90 curta	100 mm	8	pç	89811	SINAPI
Curva 90 curta	40 mm	49	pç	89728	SINAPI
Joelho 45	40 mm	25	pç	89726	SINAPI
Joelho 45	50 mm	23	pç	89732	SINAPI
Joelho 45	75 mm	3	pç	89739	SINAPI
Joelho 90	50 mm	2	pç	89731	SINAPI
Joelho 90 c/anel p/ esgoto secundário	40 mm - 1.1/2"	29	pç	89724	SINAPI
Junção simples	100 mm - 50 mm	11	pç	104345	SINAPI
Junção simples	40 mm x 40 mm	6	pç	89783	SINAPI
Junção simples	75 mm - 50 mm	1	pç	104350	SINAPI
Junção simples	75 mm 75 mm	1	pç	89795	SINAPI
Redução excêntrica	75 mm - 50 mm	1	pç	89549	SINAPI
Tubo PVC ponta- bolsa c/ virola	100 mm - 4"	99,4	m	46.03.050	CPOS/CDHU
Tubo PVC ponta- bolsa c/ virola	50 mm - 2"	38,9	m	46.03.038	CPOS/CDHU
Tubo PVC ponta- bolsa c/ virola	75 mm - 3"	25,6	m	46.03.040	CPOS/CDHU
Tubo rígido c/ ponta e bolsa soldável	40 mm	60,2	m	46.01.040	CPOS/CDHU
Tubo rígido c/ ponta lisa	40 mm	17,4	m	46.02.010	CPOS/CDHU

Tubo rígido c/ ponta lisa	50 mm - 2"	0,9	m	46.03.080	CPOS/CDHU
Tê 90	40 mm	1	pç	89782	SINAPI
Vedação p/ saída de vaso sanitário	100 mm	8	pç	1595	ORSE
Luva soldável c/ rosca	25 mm - 3/4"	17	pç	89373	SINAPI
Bucha de redução sold. longa	40 mm - 25 mm	17	pç	104014	SINAPI
Curva de transposição	25 mm	17	pç	89384	SINAPI
Joelho 90º soldável	25 mm	34	pç	89408	SINAPI
Tubos	25 mm	102	m	89356	SINAPI
Sifão de copo p/ pia e lavatório	1" - 2"	1	pç	86882	SINAPI
Válvula p/ pia	1"	1	pç	86879	SINAPI
Anel de borracha	100mm - 4"	2	pç	INCLUSO NA CPU 46.03.050	
Anel de borracha	50mm - 2"	2	pç	INCLUSO NA CPU 46.03.080	
Curva 45 longa	100 mm	1	pç	104063	SINAPI
Joelho 90	50 mm	2	pç	89731	SINAPI
Tubo PVC ponta- bolsa c/ virola	100 mm - 4"	8,5	m	46.03.050	CPOS/CDHU
Tubo rígido c/ ponta lisa	50 mm - 2"	0,6	m	46.03.080	CPOS/CDHU
Joelho 45º Série R	50 mm	1	pç	9760	ORSE
Tubo PVC rígido Série R ponta - bolsa	50 mm	1,7	m	46.03.038	CPOS/CDHU
Alça	Ferro	1	pç	12646	ORSE

Concreto	Concreto	0,2	m ³	94962	SINAPI
Caixa de areia pluvial com grelha	CAG- 60x60cm	4	pç	3234	ORSE
Caixa de areia pluvial sem grelha	CA- 60x60cm	2	pç	6409	ORSE
Ralo abacaxi	100mm	2	pç	53039	SBC
Anel de borracha	100mm - 4"	22	pç	INCLUSO NA CPU 46.05.020	
Anel de borracha	75mm - 3"	3	pç	INCLUSO NA CPU 46.01.070	
Curva 45 curta Amanco	100 mm	3	pç	104063	SINAPI
Curva 90 curta	100 mm	15	pç	89811	SINAPI
Curva 90 curta	75 mm	1	pç	89742	SINAPI
Junção simples	100 mm- 100 mm	1	pç	89797	SINAPI
Luva dupla	100 mm	1	pç	54083	SBC
Luva simples	75 mm	1	pç	89599	SINAPI
Redução excêntrica	100 mm - 75 mm	1	pç	89557	SINAPI
Tubo rígido c/ ponta lisa	100 mm - 4"	84,2	m	46.05.020	CPOS/CDHU
Tubo rígido c/ ponta lisa	150 mm - 6"	41,7	m	46.05.040	CPOS/CDHU
Tubo rígido c/ ponta lisa	75 mm - 3"	6	m	46.01.070	CPOS/CDHU
Curva 45º	200 mm	1	pç	CPU2094	PRÓPRIA
Tubo	200 mm	10,3	m	90696	SINAPI
Joelho 90º soldável	25 mm	18	pç	89408	SINAPI
Tubos	25 mm	109,9	m	89356	SINAPI
Tê 90 soldável	25 mm	10	pç	89869	SINAPI

Anel de borracha	50mm - 2"	77	pç	INCLUSO NA CPU 46.03.080	
Anel de borracha	75mm - 3"	1	pç	INCLUSO NA CPU 46.01.070	
Joelho 45	50 mm	2	pç	89732	SINAPI
Joelho 90	50 mm	40	pç	89731	SINAPI
Terminal de ventilação	50 mm	19	pç	104348	SINAPI
Tubo rígido c/ ponta lisa	50 mm - 2"	95,8	m	46.03.080	CPOS/CDHU
Tê sanitário	50 mm - 50 mm	17	pç	89825	SINAPI
Tê sanitário	75 mm - 50 mm	1	pç	89829	SINAPI
Chuveiro	25mm x 3/4"	2	pç	INCLUSO LOUÇAS E METAIS	
Ducha higiênica	25mm x 1/2"	6	pç	INCLUSO LOUÇAS E METAIS	
Máquina de Lavar Roupa	25mm x 3/4"	1	pç	ESCOPO RENEM	
Purificador de água	3/4"	3	pç	ESCOPO RENEM	
Torneira de Pia de Cozinha	25mm - 3/4"	1	pç	INCLUSO LOUÇAS E METAIS	
Torneira de Tanque de Lavar	25mmx 3/4"	1	pç	INCLUSO LOUÇAS E METAIS	
Torneira de lavatório	25 mm - 1/2"	28	pç	INCLUSO LOUÇAS E METAIS	
Vaso Sanitário c/ cx. acoplada	1/2"	7	pç	INCLUSO LOUÇAS E METAIS	
Vaso Sanitário p/ Válvula de Descarga de 1 1/4"	40mm - 1 1/2"	1	pç	INCLUSO LOUÇAS E METAIS	

Hidrômetro individual	20 m ³ /h - 1.1/2"	1	pç	45.03.110	CPOS/CDHU
Registro de gaveta bruto ABNT	3/4"	1	pç	89353	SINAPI
Registro de gaveta c/ canopla cromada	1.1/2"	1	pç	94794	SINAPI
Registro de gaveta c/ canopla cromada	3/4"	24	pç	89987	SINAPI
Registro de pressão c/ canopla cromada	3/4"	2	pç	89985	SINAPI
Tubete para hidrômetro	1,1/2"	2	pç	92365	SINAPI
Válvula de descarga alta pressão	1.1/4"	1	pç	92336	SINAPI
Bolsa de ligação p/ vaso sanitário	1.1/2"	1	pç	INCLUSO LOUÇAS E METAIS	
Engate flexível cobre cromado com canopla	1/2 - 30cm	7	pç	INCLUSO LOUÇAS E METAIS	
Engate flexível plástico	1/2 - 30cm	28	pç	INCLUSO LOUÇAS E METAIS	
Tubo de descarga VDE.	38 mm	1	pç	INCLUSO LOUÇAS E METAIS	

Tubo de ligação latão cromado c/ canopla p/ vaso Sa.	38 mm		1 pç	INCLUSO LOUÇAS E METAIS	
Luva soldável c/ rosca	25 mm - 3/4"		2 pç	89373	SINAPI
Luva soldável c/ rosca	50 mm - 1.1/2"		2 pç	89593	SINAPI
Adapt sold.curto c/bolsa-rosca p registro	25 mm - 3/4"		52 pç	94656	SINAPI
Adapt sold.curto c/bolsa-rosca p registro	50 mm - 1.1/2"		2 pç	94662	SINAPI
Adapt sold.curto c/bolsa-rosca p registro	50 mm - 1.1/4"		1 pç	104002	SINAPI
Bucha de redução sold. curta	32 mm - 25 mm		2 pç	103948	SINAPI
Bucha de redução sold. longa	50 mm - 25 mm		1 pç	103966	SINAPI
Bucha de redução sold. longa	50 mm - 32 mm		1 pç	104003	SINAPI
Curva 45 soldável	25 mm		1 pç	89490	SINAPI
Curva 90 soldável	25 mm		68 pç	89489	SINAPI
Curva 90 soldável	50 mm		9 pç	103986	SINAPI
Curva de transposição	25 mm		1 pç	89384	SINAPI
Luva soldável	25 mm		25 pç	89530	SINAPI

Luva soldável	50 mm	1	pç	89577	SINAPI
Tubos	25 mm	201,4	m	89356	SINAPI
Tubos	32 mm	24,2	m	89357	SINAPI
Tubos	40 mm	0,1	m	89448	SINAPI
Tubos	50 mm	24,4	m	103979	SINAPI
Tê 90 soldável	25 mm	31	pç	89869	SINAPI
Tê 90 soldável	32 mm	1	pç	94690	SINAPI
Tê 90 soldável	50 mm	2	pç	104008	SINAPI
Tê de redução 90 soldável	32 mm - 25 mm	14	pç	89400	SINAPI
Tê de redução 90 soldável	50 mm - 25 mm	1	pç	89627	SINAPI
Joelho 90º soldável com bucha de latão	25 mm - 3/4"	8	pç	89366	SINAPI
Joelho de redução 90º soldável com bucha de latão	25 mm- 1/2"	41	pç	90373	SINAPI
Pressurizador	Max Press 270VF	1	pç	CPU2194	PROPRIO
Reservatório taça	15000 L	1	pç	48.02.008	CPOS/CDHU
Torneira de Jardim	25 mm x 1/2"	8	pç	INCLUSO LOUÇAS E METAIS	
Bucha de redução sold. curta	32 mm - 25 mm	1	pç	103948	SINAPI
Curva 90 soldável	25 mm	13	pç	89489	SINAPI
Curva 90 soldável	32 mm	8	pç	89415	SINAPI
Tubos	25 mm	97,2	m	89356	SINAPI
Tubos	32 mm	7,2	m	89357	SINAPI
Tê 90 soldável	25 mm	6	pç	89869	SINAPI

Tê de redução 90 soldável	32 mm - 25 mm	1	pç	89400	SINAPI
Joelho de redução 90º soldável com bucha de latão	25 mm- 1/2"	8	pç	90373	SINAPI
Pressurizador	TP 825	1	pç	12882	ORSE
Cisterna	3000 L	1	pç	48.02.300	CPOS/CDHU

Foi elaborado uma tabela resumo, baseado na lista de materiais.

HIDRAULICA

Nº na Planilha	Cod Banco	Banco	Qntd	Disciplina
15.1.1	054668	SBC	1	HIDRAULICA
15.1.2	103039	SINAPI	1	HIDRAULICA
15.1.3	94492	SINAPI	1	HIDRAULICA
15.1.4	94681	SINAPI	1	HIDRAULICA
15.1.5	94662	SINAPI	3	HIDRAULICA
15.1.6	103986	SINAPI	17	HIDRAULICA
15.1.7	103979	SINAPI	54,4	HIDRAULICA
15.1.8	45.03.110	CPOS/CDHU	1	HIDRAULICA
15.1.9	89353	SINAPI	1	HIDRAULICA
15.1.10	94794	SINAPI	1	HIDRAULICA
15.1.11	89987	SINAPI	24	HIDRAULICA
15.1.12	89985	SINAPI	2	HIDRAULICA
15.1.13	92365	SINAPI	2	HIDRAULICA
15.1.14	92336	SINAPI	1	HIDRAULICA
15.1.15	89373	SINAPI	2	HIDRAULICA
15.1.16	89593	SINAPI	2	HIDRAULICA
15.1.17	94656	SINAPI	52	HIDRAULICA
15.1.18	104002	SINAPI	1	HIDRAULICA
15.1.19	103948	SINAPI	3	HIDRAULICA
15.1.20	103966	SINAPI	1	HIDRAULICA
15.1.21	104003	SINAPI	1	HIDRAULICA
15.1.22	89490	SINAPI	1	HIDRAULICA
15.1.23	89489	SINAPI	81	HIDRAULICA
15.1.24	89384	SINAPI	1	HIDRAULICA
15.1.25	89530	SINAPI	25	HIDRAULICA

15.1.26	89577	SINAPI	1	HIDRAULICA
15.1.27	89356	SINAPI	298,6	HIDRAULICA
15.1.28	89357	SINAPI	31,4	HIDRAULICA
15.1.29	89448	SINAPI	0,1	HIDRAULICA
15.1.30	89869	SINAPI	37	HIDRAULICA
15.1.31	94690	SINAPI	1	HIDRAULICA
15.1.32	104008	SINAPI	2	HIDRAULICA
15.1.33	89400	SINAPI	15	HIDRAULICA
15.1.34	89627	SINAPI	1	HIDRAULICA
15.1.35	89366	SINAPI	8	HIDRAULICA
15.1.36	90373	SINAPI	49	HIDRAULICA
15.1.37	CPU2194	Próprio	1	HIDRAULICA
15.1.38	48.02.008	CPOS/CDHU	1	HIDRAULICA
15.1.39	89415	SINAPI	8	HIDRAULICA
15.1.40	12882	ORSE	1	HIDRAULICA
15.1.41	48.02.300	CPOS/CDHU	1	HIDRAULICA

SANITÁRIA

Nº na Planilha	Cod Banco	Banco	Qntd	Disciplina
15.2.1	89707	SINAPI	1	ESGOTO
15.2.2	4883	ORSE	4	ESGOTO
15.2.3	104328	SINAPI	17	ESGOTO
15.2.4	89708	SINAPI	1	ESGOTO
15.2.5	89709	SINAPI	3	ESGOTO
15.2.6	86883	SINAPI	29	ESGOTO
15.2.7	86879	SINAPI	30	ESGOTO
15.2.8	104063	SINAPI	10	ESGOTO
15.2.9	89811	SINAPI	8	ESGOTO
15.2.10	89728	SINAPI	49	ESGOTO
15.2.11	89726	SINAPI	25	ESGOTO
15.2.12	89732	SINAPI	25	ESGOTO
15.2.13	89739	SINAPI	3	ESGOTO
15.2.14	89731	SINAPI	44	ESGOTO
15.2.15	89724	SINAPI	29	ESGOTO
15.2.16	104345	SINAPI	11	ESGOTO
15.2.17	89783	SINAPI	6	ESGOTO
15.2.18	104350	SINAPI	1	ESGOTO
15.2.19	89795	SINAPI	1	ESGOTO
15.2.20	89549	SINAPI	1	ESGOTO
15.2.21	46.03.050	CPOS/CDHU	107,9	ESGOTO
15.2.22	46.03.038	CPOS/CDHU	40,6	ESGOTO
15.2.23	46.03.040	CPOS/CDHU	25,6	ESGOTO

15.2.24	46.01.040	CPOS/CDHU	60,2	ESGOTO
15.2.25	46.02.010	CPOS/CDHU	17,4	ESGOTO
15.2.26	46.03.080	CPOS/CDHU	97,3	ESGOTO
15.2.27	89782	SINAPI	1	ESGOTO
15.2.28	1595	ORSE	8	ESGOTO
15.2.29	89373	SINAPI	17	ESGOTO
15.2.30	104014	SINAPI	17	ESGOTO
15.2.31	89384	SINAPI	17	ESGOTO
15.2.32	89408	SINAPI	34	ESGOTO
15.2.33	89356	SINAPI	102	ESGOTO
15.2.34	86882	SINAPI	1	ESGOTO
15.2.35	9760	ORSE	1	ESGOTO
15.2.36	12646	ORSE	1	ESGOTO
15.2.37	94962	SINAPI	0,2	ESGOTO
15.2.38	104348	SINAPI	19	ESGOTO
15.2.39	89825	SINAPI	17	ESGOTO
15.2.40	89829	SINAPI	1	ESGOTO

PLUVIAL

Nº na Planilha	Cod Banco	Banco	Qntd	Disciplina
15.3.1	3234	ORSE	4	PLUVIAL
15.3.2	6409	ORSE	2	PLUVIAL
15.3.3	053039	SBC	2	PLUVIAL
15.3.4	104063	SINAPI	3	PLUVIAL
15.3.5	89811	SINAPI	15	PLUVIAL
15.3.6	89742	SINAPI	1	PLUVIAL
15.3.7	89797	SINAPI	1	PLUVIAL
15.3.8	054083	SBC	1	PLUVIAL
15.3.9	89599	SINAPI	1	PLUVIAL
15.3.10	89557	SINAPI	1	PLUVIAL
15.3.11	46.05.020	CPOS/CDHU	84,2	PLUVIAL
15.3.12	46.05.040	CPOS/CDHU	41,7	PLUVIAL
15.3.13	46.01.070	CPOS/CDHU	6	PLUVIAL
15.3.14	CPU2094	PRÓPRIA	1	PLUVIAL
15.3.15	90696	SINAPI	10,3	PLUVIAL
15.3.16	89408	SINAPI	18	PLUVIAL
15.3.17	89356	SINAPI	109,9	PLUVIAL
15.3.18	89869	SINAPI	10	PLUVIAL

COMBATE E PREVENÇÃO DE INCENDIO

O software utilizado para elaboração de projetos é o AUTOCAD, conhecido por sua robustez e versatilidade na criação de desenhos técnicos e projetos arquitetônicos. No que diz respeito às normas de segurança contra incêndios, cada estado possui seu próprio Regulamento de Prevenção e Combate a Incêndio. Esses regulamentos são compostos por instruções técnicas específicas para cada medida de segurança, abrangendo desde a construção de edificações até o funcionamento de sistemas de combate a incêndio.

O processo de elaboração de projetos segue um raciocínio metódico, baseado nas especificações técnicas contidas na legislação estadual correspondente. Cada medida de segurança é cuidadosamente analisada e implementada de acordo com as diretrizes estabelecidas, garantindo a conformidade com as normas e a segurança das edificações e de seus ocupantes.

SINALIZAÇÃO E EQUIPAMENTOS DIVERSOS					
EQUIPAMENT O	CÓDIGO/MENSAGE M	DIMENSÃ O (mm)	QUANTIDAD E	CODIGO CPU	BANCO
PLACA (RAIO ELÉTRICO)	A5	204	5	12889	ORSE
EXTINTOR	PQS – 2A – 20B:C	-	8	101910	SINAPI
PLACA EXTINTOR	E5	330X330	8	12888	ORSE
PLACA “INDICAÇÃO DAS MEDIDAS DE SEGURANÇA DE CADA EDIFICAÇÃO”	M1	600X600	1	97.02.210	CPOS/CDH U
	Esta edificação está dotada dos seguintes				
	Sistemas de Proteção Contra Incêndios:				
	. Acesso de viaturas				
	. Segurança estrutural contra incêndio.				
	. Controle de Materiais de Acabamento - CMAR				
	. Saídas de emergência.				
	. Plano de Intervenção de Incêndio.				
	. Brigada de incêndio.				
	. Iluminação de emergência.				
	. Detecção de Incêndio.				
. Alarme de incêndio.					

	.Sinalização de emergência.				
	.Extintores de incêndio.				
	. Hidrantes.				
	. Edificação mista alvenaria e estrutura metálica.				
	Em caso de emergência:				
	Ligue 193 - Corpo de Bombeiros				
PLACA (MENSAGEM ESCRITA)	M7	221X442	3	11853	ORSE
	ESTA PORTA DEVERÁ PERMANECER ABERTA DURANTE TODO				
	EXPEDIENTE				
FAIXA ZEBRADA (PRETO E AMARELA)	O1		NO CENTRO DE TODA A EXTENSÃO DAS PORTAS DE VIDRO / OU QUALQUER FAIXA (EX: LOGO DA EMPRESA)		
PLACA (CIGARRO)	P1	Ø252	1	97.02.198	CPOS/CDH U
PLACA (FÓSFORO)	P2	Ø252	1	97.02.198	CPOS/CDH U
PLACA (SETA DIREITA)	S2	126X252	3	12884	ORSE
PLACA (SETA ESQUERDA)	S2	126X252	2	12884	ORSE
PLACA (SETA PARA CIMA)	S3	126X252	23	12884	ORSE
PLACA SAÍDA	S12	126X252	9	12884	ORSE
ILUMINAÇÃO DE EMERGÊNCIA 30 LEDS	1W - 55lm À 110lm	--	27	#N/A	#N/A
ILUMINAÇÃO TIPO FAROL	5w-600lm-6500k	--	1	50.05.312	CPOS/CDH U
ABRIGO METÁLICO PARA EXTINTOR	--	--	4	10785	ORSE
NOTA GERAIS: SE ATENTAR A CÓDIFICAÇÃO DA SINALIZAÇÃO DE CADA ESTADO, SEGUIR AS OBSERVAÇÕES CONTIDAS NA COLUNA “EQUIPAMENTOS”).					
SISTEMA DE PAINÉIS FOTOVOLTAICOS					

EQUIPAMENTO	CÓD./MENSAGEM	DIMENSÃO	QUANTIDADE	CODIGO CPU	BANCO
PLACA	"DISPOSITIVO DE DESLIGAMENTO RÁPIDO PARA SISTEMA FOTOVOLTAICO"	316/158	1	160612	IOPES
PLACA	"ESTA EDIFICAÇÃO POSSUI INSTALADO SISTEMA FOTOVOLTAICO"	100X150	1	05.054.0115-0	EMOP
PLACA	"SISTEMA FOTOVOLTAICO EQUIPADO COM DISPOSITIVO DE DESLIGAMENTO RÁPIDO - AJUSTE O INTERRUPTOR DE DESLIGAMENTO RÁPIDO PARA A POSIÇÃO 'DESLIGADO' ('OFF') PARA DESLIGAR O SISTEMA FOTOVOLTAICO E REDUZIR O RISCO DE CHOQUE"	316/158	1	160612	IOPES

Foi elaborado uma tabela resumo, baseado na lista de materiais.

Nº na Planilha	Cod Banco	Banco	Qntd
15.4.1	12889	ORSE	5
15.4.2	101910	SINAPI	8
15.4.3	12888	ORSE	8
15.4.4	97.02.210	CPOS/CDHU	1
15.4.5	11853	ORSE	3
15.4.6	97.02.198	CPOS/CDHU	2
15.4.7	12884	ORSE	37
15.4.8	50.05.312	CPOS/CDHU	1
15.4.9	10785	ORSE	4
15.4.10	160612	IOPES	2
15.4.11	05.054.0115-0	EMOP	1

ELETRICA

A norma utilizada para o projeto de gás é a Norma 5410. Esta norma estabelece os requisitos e procedimentos para instalações elétricas de baixa tensão, garantindo a

segurança e o desempenho adequado dos sistemas elétricos em edifícios e outras estruturas.

Para a concepção desses sistemas elétricos, é comum utilizar o software ALTOQi - BIULDER. Este software oferece ferramentas e recursos para facilitar o projeto elétrico, desde a iluminação até a distribuição de energia elétrica nos diferentes circuitos.

O processo de concepção inicia-se com a iluminação, onde é realizada a contagem de lumens necessários por metro quadrado, levando em consideração as necessidades específicas do projeto e suas características. A concepção das tomadas também é feita com base na metragem quadrada e na tipologia do projeto, considerando também as tomadas de uso específico que exigem uma carga especial, as quais são devidamente sinalizadas no projeto de arquitetura.

Após dimensionar a iluminação e as tomadas, é elaborado o quadro de distribuição e os circuitos, os quais são separados por potências e de acordo com seus usos específicos, tanto gerais quanto de iluminação. Após a finalização do quadro de distribuição, é dimensionado o quadro de força, sendo que o software utilizado já realiza esse cálculo automaticamente.

As tabelas a seguir apresenta os quantitativos gerados e suas especificações:

Descrição	Item	Quantidade	Unidade	CODIGO CPU	BANCO
Arruela zamak	1.1/4"	1	pç	9925	ORSE
Bucha zamak	1.1/4"	1	pç	INCLUSO 9925	
Caixa PVC	4x2"	290	pç	91940	SINAPI
Caixa PVC octogonal	3x3"	86	pç	91937	SINAPI
Caixa alumínio 4"x2"	3x4"	5	pç	92868	SINAPI
Caixa de Luz 4"x2"	4"x 2"	2	pç	91940	SINAPI
Curva 90° PVC longa rosca	1.1/4"	1	pç	91920	SINAPI
Arruela lisa galvan.	1/4"	185	pç	63445	SBC
Arruela lisa galvan.	3/8"	22	pç	63444	SBC
Parafuso galvan. cab. sext.	3/8"x2.1/2" rosca total WW	22	pç	40395	SBC
Parafuso galvan. cabeça lentilha	1/4"x5/8" máquina rosca total	104	pç	63111	SBC

Porca sextavada galvan.	1/4"	121	pç	INCLUSO 063445	
Porca sextavada galvan.	3/8"	22	pç	INCLUSO 063444	
Suporte para cabo de aço	38x90mm	22	pç	78583	SBC
Vergalhão galvan. rosca total	1/4"x(comp. p/ proj.)	22	pç	62690	SBC
Isol. XLPE - 0,6/1kV (ref. Inbrac Crossvinil)	50 mm ² - Azul claro	2,6	m	92988	SINAPI
Isol. XLPE - 0,6/1kV (ref. Prysmian Voltalene Ecolene Triplexado)	50 mm ² - Branco	2,6	m	92988	SINAPI
Isol. XLPE - 0,6/1kV (ref. Prysmian Voltalene Ecolene Triplexado)	50 mm ² - Preto	2,6	m	92988	SINAPI
Isol. XLPE - 0,6/1kV (ref. Prysmian Voltalene Ecolene Triplexado)	50 mm ² - Vermelho	2,6	m	92988	SINAPI
Isol. XLPE - 0,6/1kV (ref. Prysmian Voltalene Ecolene Triplexado)	16 mm ² - Azul claro	31,1	m	91935	SINAPI

Isol. XLPE - 0,6/1kV (ref. Prysmian Voltalene Ecolene Triplexado)	16 mm ² - Branco	31,1	m	91935	SINAPI
Isol. XLPE - 0,6/1kV (ref. Prysmian Voltalene Ecolene Triplexado)	16 mm ² - Preto	31,1	m	91935	SINAPI
Isol. XLPE - 0,6/1kV (ref. Prysmian Voltalene Ecolene Triplexado)	16 mm ² - Verde-amarelo	133,6	m	91935	SINAPI
Isol. XLPE - 0,6/1kV (ref. Prysmian Voltalene Ecolene Triplexado)	16 mm ² - Vermelho	31,1	m	91935	SINAPI
Isol. XLPE - 0,6/1kV (ref. Prysmian Voltalene Ecolene Triplexado)	25 mm ² - Azul claro	50,9	m	92984	SINAPI
Isol. XLPE - 0,6/1kV (ref. Prysmian Voltalene Ecolene Triplexado)	25 mm ² - Branco	50,9	m	92984	SINAPI

Isol. XLPE - 0,6/1kV (ref. Prysmian Voltalene Ecolene Triplexado)	25 mm ² - Vermelho	50,9	m	92984	SINAPI
Isol. XLPE - 0,6/1kV (ref. Prysmian Voltalene Ecolene Triplexado)	35 mm ² - Azul claro	51,6	m	92986	SINAPI
Isol. XLPE - 0,6/1kV (ref. Prysmian Voltalene Ecolene Triplexado)	35 mm ² - Branco	51,6	m	92986	SINAPI
Isol. XLPE - 0,6/1kV (ref. Prysmian Voltalene Ecolene Triplexado)	35 mm ² - Preto	51,6	m	92986	SINAPI
Isol. XLPE - 0,6/1kV (ref. Prysmian Voltalene Ecolene Triplexado)	35 mm ² - Vermelho	51,6	m	92986	SINAPI
Isol. XLPE - 0,6/1kV (ref. Prysmian Voltalene Ecolene Triplexado)	6 mm ² - Azul claro	20,9	m	91931	SINAPI

Isol. XLPE - 0,6/1kV (ref. Prysmian Voltalene Ecolene Triplexado)	6 mm ² - Branco	20,9	m	91931	SINAPI
Isol. XLPE - 0,6/1kV (ref. Prysmian Voltalene Ecolene Triplexado)	6 mm ² - Preto	20,9	m	91931	SINAPI
Isol. XLPE - 0,6/1kV (ref. Prysmian Voltalene Ecolene Triplexado)	6 mm ² - Verde-amarelo	20,9	m	91931	SINAPI
Isol.PVC - 450/750V (ref. Inbrac Inbrasil Flex Antichama)	1.5 mm ² - Amarelo	428,2	m	91924	SINAPI
Isol.PVC - 450/750V (ref. Inbrac Inbrasil Flex Antichama)	1.5 mm ² - Azul claro	593,3	m	91924	SINAPI
Isol.PVC - 450/750V (ref. Inbrac Inbrasil Flex Antichama)	1.5 mm ² - Branco	250,5	m	91924	SINAPI

Isol.PVC - 450/750V (ref. Inbrac Inbrasil Flex Antichama)	1.5 mm ² - Preto	222,9	m	91924	SINAPI
Isol.PVC - 450/750V (ref. Inbrac Inbrasil Flex Antichama)	1.5 mm ² - Verde-amarelo	198,9	m	91924	SINAPI
Isol.PVC - 450/750V (ref. Inbrac Inbrasil Flex Antichama)	1.5 mm ² - Vermelho	241,5	m	91924	SINAPI
Isol.PVC - 450/750V (ref. Inbrac Inbrasil Flex Antichama)	2.5 mm ² - Azul claro	934,9	m	91926	SINAPI
Isol.PVC - 450/750V (ref. Inbrac Inbrasil Flex Antichama)	2.5 mm ² - Branco	683,4	m	91926	SINAPI
Isol.PVC - 450/750V (ref. Inbrac Inbrasil Flex Antichama)	2.5 mm ² - Preto	452,8	m	91926	SINAPI

Isol.PVC - 450/750V (ref. Inbrac Inbrasil Flex Antichama)	2.5 mm ² - Verde-amarelo	739,8	m	91926	SINAPI
Isol.PVC - 450/750V (ref. Inbrac Inbrasil Flex Antichama)	2.5 mm ² - Vermelho	847,9	m	91926	SINAPI
Isol.PVC - 450/750V (ref. Inbrac Inbrasil Flex Antichama)	4 mm ² - Azul claro	74,6	m	91928	SINAPI
Isol.PVC - 450/750V (ref. Inbrac Inbrasil Flex Antichama)	4 mm ² - Branco	93,8	m	91928	SINAPI
Isol.PVC - 450/750V (ref. Inbrac Inbrasil Flex Antichama)	4 mm ² - Preto	198	m	91928	SINAPI
Isol.PVC - 450/750V (ref. Inbrac Inbrasil Flex Antichama)	4 mm ² - Verde-amarelo	194	m	91928	SINAPI

Isol.PVC - 450/750V (ref. Inbrac Inbrasil Flex Antichama)	4 mm ² - Vermelho	116,6	m	91928	SINAPI
Isol.PVC - 450/750V (ref. Inbrac Inbrasil Flex Antichama)	6 mm ² - Branco	10,6	m	91930	SINAPI
Isol.PVC - 450/750V (ref. Inbrac Inbrasil Flex Antichama)	6 mm ² - Preto	23,3	m	91930	SINAPI
Isol.PVC - 450/750V (ref. Inbrac Inbrasil Flex Antichama)	6 mm ² - Verde-amarelo	23,3	m	91930	SINAPI
Isol.PVC - 450/750V (ref. Inbrac Inbrasil Flex Antichama)	6 mm ² - Vermelho	12,7	m	91930	SINAPI
Alvenaria	300x300x300mm	2	pç	97886	SINAPI
Alvenaria	Tampa 300x300x50mm	2	pç	INCLUSO 97886	
Aço pintada (ref Lukbox)	200x200x100 mm	3	pç	61461	SBC

Aço pintada (ref Lukbox)	300x300x120 mm	1	pç	61462	SBC
Placa 2x4"	Interruptor paralelo - 1 tecla	8	pç	91955	SINAPI
Placa 2x4"	Interruptor paralelo - 2 teclas	1	pç	91961	SINAPI
Placa 2x4"	Interruptor simples & paralelo - 2 teclas	2	pç	91957	SINAPI
Placa 2x4"	Interruptor simples - 1 tecla	23	pç	91953	SINAPI
Placa 2x4"	Placa c/ furo	26	pç	59208	SBC
Placa 2x4"	Placa cega	18	pç	62002	SBC
Placa 2x4"	Placa p/ 1 função	105	pç	62568	SBC
Placa 2x4"	Placa p/ 2 funções	107	pç	62568	SBC
Placa 2x4"	Tomada hexagonal (NBR 14136) 2P+T 10A	34	pç	91996	SINAPI
S/ placa	Interruptor 1 tecla paralela e tomada hexagonal (NBR14136)	1	pç	92028	SINAPI
S/ placa	Interruptor 1 tecla simples e tomada hexagonal (NBR14136)	10	pç	92022	SINAPI
S/ placa	Tomada hexagonal (NBR 14136) (2) 2P+T 10A	72	pç	92002	SINAPI

S/ placa	Tomada hexagonal (NBR 14136) (2) 2P+T 20A	22	pç	92003	SINAPI
S/ placa	Tomada hexagonal (NBR 14136) (3) 2P+T 10A	2	pç	92010	SINAPI
S/ placa	Tomada hexagonal (NBR 14136) 2P+T 10A	85	pç	91994	SINAPI
S/ placa	Tomada hexagonal (NBR 14136) 2P+T 20A	11	pç	91995	SINAPI
Disjuntor Tripolar Termomagnético - norma DIN (Curva C)	63 A - 3 kA	2	pç	452	ORSE
Disjuntor Tripolar Termomagnético - norma DIN (Curva C)	90A - 10 kA	2	pç	64035	SBC
Disjuntor Unipolar Termomagnético - norma DIN (Curva C)	10 A - 3 kA	1	pç	93653	SINAPI
Disjuntor Unipolar Termomagnético - norma DIN (Curva C)	16 A - 3 kA	37	pç	93654	SINAPI

Disjuntor bipolar termomagnético (220 V/127 V) - DIN (Curva B)	16 A - 5 kA	5	pç	93661	SINAPI
Disjuntor bipolar termomagnético (220 V/127 V) - DIN (Curva B)	20 A - 5 kA	32	pç	93662	SINAPI
Disjuntor bipolar termomagnético (220 V/127 V) - DIN (Curva B)	32 A - 5 kA	1	pç	93664	SINAPI
Disjuntor bipolar termomagnético (220 V/127 V) - DIN (Curva C)	32 A - 5 kA	1	pç	93664	SINAPI
Disjuntor bipolar termomagnético (220 V/127 V) - DIN (Curva C)	40 A - 5 kA	2	pç	93665	SINAPI
Disjuntor bipolar termomagnético (220 V/127 V) - DIN (Curva C)	70 A - 5 kA	2	pç	10237	ORSE

Disjuntor tripolar termomagnético (220 V/127 V) - DIN (Curva C)	160 A - 40 kA	1	pç	454	ORSE
Dispositivo de proteção contra surto	175 V - 8 KA	14	pç	64563	SBC
Dispositivo de proteção contra surto	275 V - 40 KA	4	pç	37.24.042	CPOS/CDHU
Interruptor tetrapolar DR (3 fases/neutro - In 30mA) - DIN	100 A	1	pç	64819	SBC
Interruptor tetrapolar DR (3 fases/neutro - In 30mA) - DIN	40 A	1	pç	13149	ORSE
Interruptor tetrapolar DR (3 fases/neutro - In 30mA) - DIN	63 A	1	pç	13149	ORSE
Acessórios para eletrocalha	Saída horizontal para eletroduto	3	pç	63612	SBC
Curva horizontal 90°	100x50mm chapa 18	1	pç	63052	SBC

				60107	SBC
Eletrocalha perfurada tipo U	100x50mm chapa 18	29,4	m		
Suporte vertical	70x96mm	22	pç	8685	ORSE
Tala plana perfurada	50mm	26	pç	9524	ORSE
Terminal	100x50mm chapa 18	1	pç	62562	SBC
Eletroduto leve	1"	113,6	m	91837	SINAPI
Eletroduto leve	3/4"	1.099,60	m	91835	SINAPI
Eletroduto pesado	1.1/2"	42,9	m	93008	SINAPI
Eletroduto pesado	1.1/4"	133,2	m	91865	SINAPI
Eletroduto pesado	2"	41,4	m	93009	SINAPI
Eletroduto galvanizado, vara 3,0m	1.1/4"	1	m	38.04.080	CPOS/CDHU
Bloco autônomo - aclaramento	Autonomia 3h - 600lm	29	pç	50.05.312	CPOS/CDHU
Soquete	base E 27	92	pç	8662	ORSE
Arandela	Arandela 12W	5	pç	INCLUSO LUMINÁRIAS	
Arandela	Arandela 24W	15	pç	INCLUSO LUMINÁRIAS	
Arandela	Arandela 5W	23	pç	INCLUSO LUMINÁRIAS	
Classic	36W	42	pç	INCLUSO LUMINÁRIAS	
Classic A	12 W	2	pç	INCLUSO LUMINÁRIAS	
Classic A	35 W	42	pç	INCLUSO LUMINÁRIAS	

Espeto embutir piso	7W	6	pç	INCLUSO LUMINÁRIAS	
Arame de aço	12 BWG	1	pç	INCLUSO 101538	
Armação secundária aço laminado	1 estribo com haste	2	pç	101538	SINAPI
Isolador roldana 600V	Porcelana vidrada	4	pç	INCLUSO 101538	
Massa de calafetar	0,4kg	1	pç	INCLUSO 101538	
Edifício de uso coletivo - embutir	Caixa medição tipo M - 8 medidores	1	pç	97359	SINAPI
Barr. bif., - DIN (Ref. Hager)	Cap. 12 disj. unip. - In Pente 63A	1	pç	61236	SBC
Barr. bif., - DIN (Ref. Hager)	Cap. 34 disj. unip. - In Pente 100A	1	pç	64500	SBC
Barr. trif., - DIN (Ref. Hager)	Cap. 54 disj. unip. - In Pente 100A	2	pç	62300	SBC

Foi elaborado uma tabela resumo, baseado na lista de materiais.

Nº na Planilha	Cod Banco	Banco	Qntd
16.1.1	9925	ORSE	1
16.1.2	91940	SINAPI	292
16.1.3	91937	SINAPI	86
16.1.4	92868	SINAPI	5
16.1.5	91920	SINAPI	1
16.1.6	063445	SBC	185
16.1.7	063444	SBC	22
16.1.8	040395	SBC	22
16.1.9	063111	SBC	104
16.1.10	078583	SBC	22
16.1.11	062690	SBC	22
16.1.12	91935	SINAPI	258
16.1.13	92984	SINAPI	152,7

16.1.14	92986	SINAPI	206,4
16.1.15	92988	SINAPI	10,4
16.1.16	91931	SINAPI	83,6
16.1.17	91924	SINAPI	1935,3
16.1.18	91926	SINAPI	3658,8
16.1.19	91928	SINAPI	677
16.1.20	91930	SINAPI	69,9
16.1.21	97886	SINAPI	2
16.1.22	061461	SBC	3
16.1.23	061462	SBC	1
16.1.24	91955	SINAPI	8
16.1.25	91961	SINAPI	1
16.1.26	91957	SINAPI	2
16.1.27	91953	SINAPI	23
16.1.28	059208	SBC	26
16.1.29	062002	SBC	18
16.1.30	062568	SBC	212
16.1.31	91996	SINAPI	34
16.1.32	92028	SINAPI	1
16.1.33	92022	SINAPI	10
16.1.34	92002	SINAPI	72
16.1.35	92003	SINAPI	22
16.1.36	92010	SINAPI	2
16.1.37	91994	SINAPI	85
16.1.38	91995	SINAPI	11
16.1.39	452	ORSE	2
16.1.40	064035	SBC	2
16.1.41	93653	SINAPI	1
16.1.42	93654	SINAPI	37
16.1.43	93661	SINAPI	5
16.1.44	93662	SINAPI	32
16.1.45	93664	SINAPI	2
16.1.46	93665	SINAPI	2
16.1.47	10237	ORSE	2
16.1.48	454	ORSE	1
16.1.49	064563	SBC	14
16.1.50	37.24.042	CPOS/CDHU	4
16.1.51	064819	SBC	1
16.1.52	13149	ORSE	2
16.1.53	063612	SBC	3
16.1.54	063052	SBC	1
16.1.55	060107	SBC	29,4
16.1.56	8685	ORSE	22

16.1.57	9524	ORSE	26
16.1.58	062562	SBC	1
16.1.59	91837	SINAPI	113,6
16.1.60	91835	SINAPI	1099,6
16.1.61	93008	SINAPI	42,9
16.1.62	91865	SINAPI	133,2
16.1.63	93009	SINAPI	41,4
16.1.64	38.04.080	CPOS/CDHU	1
16.1.65	50.05.312	CPOS/CDHU	29
16.1.66	8662	ORSE	92
16.1.67	101538	SINAPI	2
16.1.68	97359	SINAPI	1
16.1.69	061236	SBC	1
16.1.70	064500	SBC	1
16.1.71	062300	SBC	2

SPDA

Descrição	Item	Quantidade	Unidade	CODIGO CPU	BANCO
Barramento de equipotencialização	9 terminais	1	pç	11273	ORSE
Caixa de inspeção	Cimento - Ø300x300mm com tampa reforçada	9	pç	101801	SINAPI
Caixa de inspeção suspensa	Termoplástico ø1", com adesivo de advertência (NBR2419:2015-3)	9	pç	98111	SINAPI
Haste de aterramento - cobreada	3/4" x 2,40m	9	pç	96986	SINAPI
Captor Franklin	H=250mm - 01 descida	1	pç	96989	SINAPI
Mastro simples	3m x ø1.1/2"	2	pç	96988	SINAPI
Terminal Aéreo	200 mm - Fixação horizontal	24	pç	104746	SINAPI
Apoio para mastro	Para mastros, aço galvanizado a fogo	1	pç	96987	SINAPI
Abraçadeira tipo porta-bandeira	Reforçada para mastro de ø1.1/2"	1	pç	101663	SINAPI
Cabo de cobre Nú - 7 fios	35mm ²	265	m	78206	SBC

Cabo de cobre Nú - 7 fios	50mm ²	120	m	78212	SBC
Duto de Proteção	Tubos de PVC de 1" x 3m	10	pç	96984	SINAPI
Isolador reforçado	Fix. c/ chapa de encosto - 100 mm	5	pç	101548	SINAPI
Conector de pressão	Tipo Split-bolt para cabo de cobre 35mm ²	42	pç	CONSIDERADO DENTRO DA CPUS	
Conector reforçado em bronze	Para conexão entre 2 cabos e haste de aterramento	9	pç	CONSIDERADO DENTRO DA CPUS	
Terminal pressão em latão	Para cabo 35mm ²	9	pç	CONSIDERADO DENTRO DA CPUS	
Presilha de latão	Furo de ø5mm para cabos de 35-50mm ²	265	pç	CONSIDERADO DENTRO DA CPUS	
Fixadores Ômega em latão	Furo ø5mm para cabo de cobre 35mm ²	51	pç	CONSIDERADO DENTRO DA CPUS	
Parafuso inox auto-atarraxante	Cabeça panela ø4,2 x 32mm	10	pç	CONSIDERADO DENTRO DA CPUS	
Parafuso Inox sextavado	Rosca soberba M6 x 45mm	422	pç	CONSIDERADO DENTRO DA CPUS	
Bucha de nylon	Tipo S 6 x 30	265	pç	CONSIDERADO DENTRO DA CPUS	
Bucha de nylon	Tipo S 8 x 40	10	pç	CONSIDERADO DENTRO DA CPUS	
Abraçadeira	Tipo D com cunha galvanizada a fogo ø1"	30	pç	CONSIDERADO DENTRO DA CPUS	
Tela moeda	Aço inoxidável 430 245mm x 1,5mm	3	m	CONSIDERADO DENTRO DA CPUS	

Foi elaborado uma tabela resumo, baseado na lista de materiais.

Nº na Planilha	Cod Banco	Banco	Qntd
16.3.1	11273	ORSE	1
16.3.2	101801	SINAPI	9
16.3.3	98111	SINAPI	9
16.3.4	96986	SINAPI	9
16.3.5	96989	SINAPI	1
16.3.6	96988	SINAPI	2
16.3.7	104746	SINAPI	24

16.3.8	96987	SINAPI	1
16.3.9	101663	SINAPI	1
16.3.10	078206	SBC	265
16.3.11	078212	SBC	120
16.3.12	96984	SINAPI	10
16.3.13	101548	SINAPI	5

CLIMATIZAÇÃO

Para um projeto de ar-condicionado eficaz e seguro, é crucial seguir diretrizes adequadas e normativas específicas. Embora a Norma ABNT 12.188 seja essencialmente voltada para sistemas de suprimento de gases medicinais, dispositivos médicos e vácuo em ambientes de saúde, seu escopo abrange princípios de engenharia relevantes para outros sistemas, incluindo ar-condicionado.

Ao aplicar os princípios e requisitos delineados na Norma ABNT 12.188, pode-se garantir a segurança e a eficiência não apenas dos sistemas de gases medicinais, mas também de outras instalações críticas em ambientes de saúde. Embora os objetivos de um projeto de ar-condicionado possam diferir em certos aspectos dos sistemas de suprimento de gases, muitos dos princípios subjacentes relacionados à integridade estrutural, manutenção adequada e segurança operacional se sobrepõem.

ITEM	DESCRIÇÃO DO MATERIAL	UNID	QUANT	CODIGO CPU	BANCO
1	EQUIPAMENTOS				
1	CONDICIONADOR DE AR 36.000 BTU/H, TIPO CASSETE 4VIAS, INVERTER. CONDENSADORA COM DESCARGA HORIZONTAL. REF. TRANE OU EQUIVALENTE TECNICAMENTE.	UNID	1	103272	SINAPI
1	CONDICIONADOR DE AR 24.000 BTU/H, TIPO PISO-TETO, INVERTER. CONDENSADORA COM DESCARGA HORIZONTAL. REF. TRANE OU EQUIVALENTE TECNICAMENTE.	UNID	1	103258	SINAPI
1	CONDICIONADOR DE AR 9.000 BTU/H, TIPO HI-WALL, INVERTER. CONDENSADORA COM DESCARGA HORIZONTAL. REF. TRANE OU EQUIVALENTE TECNICAMENTE.	UNID	8	103244	SINAPI
1	CONDICIONADOR DE AR 12.000 BTU/H, TIPO HI-WALL, INVERTER. CONDENSADORA COM DESCARGA HORIZONTAL. REF. TRANE OU EQUIVALENTE TECNICAMENTE.	UNID	5	103247	SINAPI
1	CONDICIONADOR DE AR 18.000 BTU/H, TIPO HI-WALL, INVERTER. CONDENSADORA COM DESCARGA HORIZONTAL. REF. TRANE OU EQUIVALENTE TECNICAMENTE.	UNID	2	103250	SINAPI
1	CONDICIONADOR DE AR 18.000 BTU/H, TIPO HI-WALL, INVERTER. CONDENSADORA COM DESCARGA HORIZONTAL. REF. TRANE OU EQUIVALENTE TECNICAMENTE.	UNID	3	103250	SINAPI

		I D		
1 . 7	Exaustor Centrífugo com vazão de 900m ³ /h e P.E. de 40mmca, montado em base única com motor elétrico trifásico de no máximo 0,35 KW e 04 pólos, coxins de borracha, protetor de eixos e correias, tela de descarga, ligações com flange, identificação em placa de alumínio. Referência: BerlinerLuft GTS	U N I D	1	709 01 SB C
1 . 8	Exaustor Centrífugo com vazão de 450m ³ /h e P.E. de 40mmca, montado em base única com motor elétrico trifásico de no máximo 0,25 KW e 04 pólos, coxins de borracha, protetor de eixos e correias, tela de descarga, ligações com flange, identificação em placa de alumínio. Referência: BerlinerLuft GTS	U N I D	1	709 04 SB C
1 . 9	Caixa de ventilação com vazão de 1.100m ³ /h e P.E. de 75mmca, com filtros G4 E F8 acoplados, ventilador tipo peno fan, motor elétrico trifásico de no máximo 1,0KW e 02 pólos, tela de aspiração, flanges para montagem dos dutos. Referência: BerlinerLuft BLT	U N I D	1	702 16 SB C
1 . 1 0	Caixa de ventilação com vazão de 770m ³ /h e P.E. de 70mmca, com filtros G4 E F8 acoplados, ventilador tipo peno fan, motor elétrico trifásico de no máximo 0,75KW e 02 pólos, tela de aspiração, flanges para montagem dos dutos. Referência: BerlinerLuft BLT	U N I D	1	702 16 SB C
1 . 1 1	Caixa de ventilação com vazão de 730m ³ /h e P.E. de 75mmca, com filtros G4 E F8 acoplados, ventilador tipo peno fan, motor elétrico trifásico de no máximo 0,75KW e 02 pólos, tela de aspiração, flanges para montagem dos dutos. Referência: BerlinerLuft BLT	U N I D	1	702 16 SB C
1 . 1 2	Exaustor axial para banheiro instalado em forro. Com acionamento pelo interruptor da iluminação. Vazão de 150 m ³ /h, P.E. de 30Pa. Referência Multivac, Modelo Style 150	U N I D	1	702 05 SB C
2	INFRAESTRUTURA MINI-SPLITS			
2 . 1	TUBO DE COBRE Ø 1/4" SOLDADO EM CAMPO	m	84	973 31 SIN API
2 . 1	TUBO DE COBRE Ø 3/8" SOLDADO EM CAMPO	m	22	103 290 SIN API
2 . 2	TUBO DE COBRE Ø 1/2" SOLDADO EM CAMPO	m	84	103 291 SIN API
2 . 2	TUBO DE COBRE Ø 5/8" SOLDADO EM CAMPO	m	8	973 30 SIN API
2 . 3	TUBO DE COBRE Ø 3/4" SOLDADO EM CAMPO	m	14	973 31 SIN API
2 . 3	TUBO ISOLANTE ELASTOMÉRICO 1/4" - 19MM	m	84	INCLUSO NA CPU 97331
2 . 4	TUBO ISOLANTE ELASTOMÉRICO 3/8" - 19MM	m	22	INCLUSO NA CPU 103290
2 . 5	TUBO ISOLANTE ELASTOMÉRICO 1/2" - 19MM	m	84	INCLUSO NA CPU 103291

2 6	TUBO ISOLANTE ELASTOMÉRICO 5/8" - 19MM	m	8	INCLUSO NA CPU 97330	
2 7	TUBO ISOLANTE ELASTOMÉRICO 3/4" - 19MM	m	14	INCLUSO NA CPU 97331	
2 4	CABO PP 5 X 2,5MM	m	12 8	114 12	OR SE
2 5	CAIXA DE LIGAÇÕES PARA INSTALAÇÃO DE UNIDADES EVAPORADORAS	p ç	16	200 065	SB C
3	DUTOS E ACESSÓRIOS				
3 1	GRELHA DE RETORNO OU EXAUSTÃO EM ALUMÍNIO RNH 300 X 200 C/ REGISTRO - REF. TROX	U N I D	7	INCLUSO NA CPU 15.005.0 280-0	
3 2	GRELHA DE INSUFLAÇÃO EM ALUMÍNIO TAM. 525X225 C/ REGISTRO - REF. VAT TROX	U N I D	2	INCLUSO NA CPU 15.005.0 280-0	
3 3	DIFUSOR RENOVACÃO E EXAUSTÃO KVR 150 - REF. MULTIVAC	U N I D	4	INCLUSO NA CPU 15.005.0 280-0	
3 4	DIFUSOR RENOVACÃO E EXAUSTÃO KVR 100 - REF. MULTIVAC	U N I D	10	INCLUSO NA CPU 15.005.0 280-0	
3 5	DUTO AÇO GALVANIZADO #24 PARA DUTOS (VENTILAÇÃO)	K G	63 6	15.0 05.0 280 -0	EM OP
3 6	DUTO FLEXIVEL DE ALUMINIO 6" COM ISOLAMENTO TERMO-ACUSTICO	M	24	706 65	SB C
3 7	DUTO FLEXIVEL DE ALUMINIO 4" COM ISOLAMENTO TERMO-ACUSTICO	M	28	706 60	SB C
3 8	BARRA ROSCADA 3/8" PARA SUPORTE DE DUTOS	M	25 3 33 33 33	124 98	OR SE
3 9	PORCA SEXTAVADA TIPO PARLOCK 3/8"	M	52	721	OR SE
3 10	PERFILADO GALVANIZADO 3/4"	M	18	904 60	SIN API

Foi elaborado uma tabela resumo, baseado na lista de materiais.

Nº na Planilha	Cod Banco	Banco	Qntd
17.1.1	97331	SINAPI	98
17.1.2	103290	SINAPI	22
17.1.3	103291	SINAPI	84
17.1.4	97330	SINAPI	8
17.1.5	11412	ORSE	128
17.1.6	200065	SBC	16
17.1.7	15.005.0280-0	EMOP	636
17.1.8	070665	SBC	24
17.1.9	070660	SBC	28
17.1.10	12498	ORSE	25,33333
17.1.11	721	ORSE	52
17.1.12	90460	SINAPI	18
17.2			
17.2.1	070901	SBC	1
17.2.2	070904	SBC	1
17.2.3	070216	SBC	3
17.2.4	070205	SBC	1

LÓGICA

Descrição	Item	Quantidade	Unidade	Observação	CODIGO CPU	BANCO
Caixa PVC	4x2"	16	pç		91940	SINAPI
Aço pintada (ref Lukbox)	300x300x120 mm	4	pç		61462	SBC
Placa 2x4	Tomada redonda RJ45	16	pç		98307	SINAPI
Eletroduto leve	1"	71,9	m		91837	SINAPI
Eletroduto leve	3/4"	42,4	m		91835	SINAPI
Eletroduto pesado	1.1/2"	38,8	m		93008	SINAPI
Eletroduto pesado	1.1/4"	5,4	m		91865	SINAPI
Eletroduto pesado	2"	16	m		93009	SINAPI

Caixa PVC	4x2"	10	pç		91940	SINAPI
Placa 2x4	tomada TV/SAT	10	pç		69.20.340	CPOS/CDHU
Eletroduto leve	3/4"	21,9	m		91835	SINAPI

Foi elaborado uma tabela resumo, baseado na lista de materiais.

Nº na Planilha	Cod Banco	Banco	Qntd
18.1	91940	SINAPI	28
18.2	061462	SBC	4
18.3	98307	SINAPI	18
18.4	91837	SINAPI	82
18.5	91835	SINAPI	55,7
18.6	91865	SINAPI	44,8
18.7	93009	SINAPI	16
18.8	69.20.340	CPOS/CDHU	10

GASES MEDICINAIS

A norma utilizada para o projeto de gás é a Norma 5410. Esta norma estabelece os requisitos e procedimentos para instalações elétricas de baixa tensão, garantindo a segurança e o desempenho adequado dos sistemas elétricos em edifícios e outras estruturas.

Para a concepção desses sistemas elétricos, é comum utilizar o software ALTOQi - BIULDER. Este software oferece ferramentas e recursos para facilitar o projeto elétrico, desde a iluminação até a distribuição de energia elétrica nos diferentes circuitos.

O processo de concepção inicia-se com a iluminação, onde é realizada a contagem de lumens necessários por metro quadrado, levando em consideração as necessidades específicas do projeto e suas características. A concepção das tomadas também é feita com base na metragem quadrada e na tipologia do projeto, considerando também as tomadas de uso específico que exigem uma carga especial, as quais são devidamente sinalizadas no projeto de arquitetura.

Após dimensionar a iluminação e as tomadas, é elaborado o quadro de distribuição e os circuitos, os quais são separados por potências e de acordo com seus usos específicos, tanto gerais quanto de iluminação. Após a finalização do quadro de distribuição, é dimensionado o quadro de força, sendo que o software utilizado já realiza esse cálculo automaticamente.

As tabelas a seguir apresenta os quantitativos gerados e suas especificações:

				CODIGO CPU	BANCO
1	TUBO DE COBRE CLASSE A 15 MM	100	METROS	103835	SINAPI
2	TE DE COBRE 15 MM	10	PEÇAS	103865	SINAPI

3	COTOVELO DE COBRE 15 MM	50	PEÇAS	103838	SINAPI
4	LUVA DE COBRE 15 MM	10	PEÇAS	103847	SINAPI
5	TARUGO PARA PAINEL DE ALARME	2	PEÇAS	INCLUSO CPU2424	
6	POSTO DE CONSUMO COMPLETO INDIVIDUAL DE AR MEDICINAL	4	PEÇAS	CPU2424	PROPRIO
7	POSTO DE CONSUMO COMPLETO INDIVIDUAL DE OXIGÊNIO	4	PEÇAS	CPU2424	PROPRIO
8	CENTRAL SEMI AUTOMÁTICA TIPO 2 X 2 PARA OXIGÊNIO	1	PEÇA	8733	ORSE
9	CENTRAL SEMI AUTOMÁTICA TIPO 1 X 1 PARA AR COMPRIMIDO	1	PEÇA	8732	ORSE
10	MANGUEIRAS COM CORDOALHA EM INOX	6	PEÇAS	97330	SINAPI
11	CORRENTES PARA FIXAR CILINDROS	4	PEÇAS	12313	ORSE
12	SUPORTES DE CORRENTES	8	PEÇAS	100862	SINAPI
13	SISTEMA DE GERAÇÃO DE VÁCUO CLINICO ODONTOLOGICO	1	,	ESCOPO RENEM	
14	SISTEMA DE GERAÇÃO DE AR MEDICINAL ODONTOLOGICO	1	,	ESCOPO RENEM	
15	MATERIAL PARA SOLDA (VARETA, OXIGÊNIO E ACETILENO)	2	UNIDADE		
16	SUPORTE PARA TUBULAÇÃO 1	30	PEÇAS	91179	SINAPI
17	SOPORTE PARA TUBULAÇÃO 2	10	PEÇAS	91179	SINAPI
18	PARAFUSO C/BUCHA S/6	100	PECAS	INCLUSO 91179	
19	LIXA DE FERRO 120	20	PEÇAS	INCLUSO 91179	
20	FITA VEDA ROSCA - TEFLON 18 mm x 50 M	10	UNIDADE	INCLUSO 91179	
21	ABRAÇADEIRA PERFIL 1/2	150	PEÇAS	INCLUSO 91179	
22	3,6 L TINTA AMARELO SEGURANÇA - PADRÃO MUNSELL 5Y 8/12	2	UNIDADE	EQUIPAMENTO VEM PINTADO	
23	3,6 L TINTA VERDE EMBLEMA - PADRÃO MUNSELL 2,5 G 4/8	2	UNIDADE	EQUIPAMENTO VEM PINTADO	
24	3,6 L TINTA CINZA CLARO - PADRÃO MUNSELL N 6,5	2	UNIDADE	EQUIPAMENTO VEM PINTADO	

Foi elaborado uma tabela resumo, baseado na lista de materiais.

Nº na Planilha	Cod Banco	Banco	Qntd
19.1	103835	SINAPI	100

19.2	103865	SINAPI	10
19.3	103838	SINAPI	50
19.4	103847	SINAPI	10
19.5	CPU2424	Próprio	8
19.6	8733	ORSE	1
19.7	8732	ORSE	1
19.8	97330	SINAPI	6
19.9	12313	ORSE	4
19.10	100862	SINAPI	8
19.11	91179	SINAPI	40
19.1	103835	SINAPI	100

- **URBANIZAÇÃO**

- **PAVIMENTAÇÃO E ACESSIBILIDADE**

- 21.1.1 PISO PODOTÁTIL DE ALERTA OU DIRECIONAL, DE CONCRETO, ASSENTADO SOBRE ARGAMASSA. AF 03/2024

14,59 m²

- **PAISAGISMO**

- 20.2.1 PLANTIO DE GRAMA ESMERALDA OU SÃO CARLOS OU CURITIBANA, EM PLACAS. AF 05/2022

Para dimensionar os revestimentos de parede, foi utilizada uma fórmula baseada nos dados de piso, extraídos do software ARCHICAD. A partir disso calculado item a item, conforme demonstrado:

72,66 m²

- **SINALIZAÇÃO**

- 20.3.1 Letra em aço inox escovado/polido 20 x 20cm – instalado

Corresponde as letras caixas da fachada

10 unidades

- **SERVIÇOS COMPLEMENTARES**

- 21.1 Limpeza/remoção de tintas em pisos e revestimentos

Considerado a área da construção

ÁREA 389,78 m²

ENCARGOS SOCIAIS SOBRE A MÃO DE OBRA					
CÓDIGO	DESCRIÇÃO	COM DESONERAÇÃO		SEM DESONERAÇÃO	
		HORISTA (%)	MENSALISTA (%)	HORISTA (%)	MENSALISTA (%)
A1	INSS	0,00%	0,00%	20,00%	20,00%
A2	SESI	1,50%	1,50%	1,50%	1,50%
A3	SENAI	1,00%	1,00%	1,00%	1,00%
A4	INCRA	0,20%	0,20%	0,20%	0,20%
A5	SEBRAE	0,60%	0,60%	0,60%	0,60%
A6	SALÁRIO EDUCAÇÃO	2,50%	2,50%	2,50%	2,50%
A7	SEGURO CONTRA ACIDENTES DE TRABALHO	3,00%	3,00%	3,00%	3,00%
A8	FGTS	8,00%	8,00%	8,00%	8,00%
A9	SECONCI	0,00%	0,00%	0,00%	0,00%
A	TOTAL	16,80%	16,80%	36,80%	36,80%
B1	REPOUSO SEMANAL REMUNERADO	17,97%	NÃO INCIDE	17,97%	NÃO INCIDE
B2	FERIADOS	4,28%	NÃO INCIDE	4,28%	NÃO INCIDE
B3	AUXÍLIO - ENFERMIDADE	0,86%	0,64%	0,86%	0,64%
B4	13º SALÁRIO	11,20%	8,33%	11,20%	8,33%
B5	LICENÇA PATERNIDADE	0,06%	0,04%	0,06%	0,04%
B6	FALTAS JUSTIFICADAS	0,75%	0,56%	0,75%	0,56%
B7	DIAS DE CHUVAS	1,75%	NÃO INCIDE	1,75%	NÃO INCIDE
B8	AUXÍLIO ACIDENTE DE TRABALHO	0,10%	0,08%	0,10%	0,08%
B9	FÉRIAS GOZADAS	14,03%	10,44%	14,03%	10,44%
B10	SALÁRIO MATERNIDADE	0,04%	0,03%	0,04%	0,03%
B	TOTAL	51,04%	20,12%	51,04%	20,12%
C1	AVISO PRÉVIO INDENIZADO	5,25%	3,91%	5,25%	3,91%
C2	AVISO PRÉVIO TRABALHADO	0,12%	0,09%	0,12%	0,09%
C3	FÉRIAS INDENIZADAS	0,88%	0,66%	0,88%	0,66%
C4	DEPÓSITO RESCISÃO SEM JUSTA CAUSA	2,44%	1,82%	2,44%	1,82%
C5	INDENIZAÇÃO ADICIONAL	0,44%	0,33%	0,44%	0,33%
C	TOTAL	9,13%	6,81%	9,13%	6,81%
D1	REINCIDÊNCIA DE GRUPO A SOBRE GRUPO B	8,57%	3,38%	18,78%	7,40%
D2	REINCIDÊNCIA DE GRUPO A SOBRE AVISO PRÉVIO TRABALHADO E REINCIDÊNCIA DO FGTS SOBRE AVISO PRÉVIO INDENIZADO	0,44%	0,33%	0,46%	0,35%
D	TOTAL	9,01%	3,71%	19,24%	7,75%

MINISTÉRIO DA SAÚDE
SECRETARIA DE ATENÇÃO PRIMÁRIA À SAÚDE
Departamento de Estratégias e Políticas de Saúde Comunitária

UNIDADE BÁSICA DE SAÚDE (UBS) PORTE 1
PROJETO DE REFERÊNCIA

ANEXO I
CADERNO DE ESPECIFICAÇÃO



Em caso de dúvidas entrar em contato com desco@saude.gov.br

1. SERVIÇOS PRELIMINARES	
1.1 CONSTRUÇÃO PARA ESCRITÓRIO	
IMAGEM	DESCRIÇÃO
	<p>Construção de escritório, com altura mínima de 2,5m, acabamento em forro de pvc branco, com 1 sanitário. Contendo instalações elétricas e hidrossanitárias.</p>
1.2 CONSTRUÇÃO PARA VESTIÁRIOS	
IMAGEM	DESCRIÇÃO
	<p>Construção para sanitário e vestiário , com altura mínima de 2,5m, acabamento em forro de pvc branco, contendo cabines com chuveiros, bacias sanitárias, mictórios e lavatórios. Contendo instalações elétricas e hidrossanitárias.</p>
1.3 CONSTRUÇÃO PARA REFEITÓRIO	
IMAGEM	DESCRIÇÃO
	<p>Construção para refeitório, com altura mínima de 2,5m, acabamento em forro de pvc branco. Contendo instalações elétricas e lavatórios para as mãos.</p>

1.4 CONSTRUÇÃO PARA ALMOXARIFADO

IMAGEM	DESCRIÇÃO
	<p>Construção para almoxarifado, com altura mínima de 2,5m, prateleiras, acabamento em forro de pvc branco. Contendo instalações elétricas</p>

1. SERVIÇOS PRELIMINARES

1.5 BARRACÃO

IMAGEM	DESCRIÇÃO
	<p>Execução de barracão aberto nas dimensões de 3m x 4m para apoio a produção, cobertura em estrutura de madeira e telhas de fibrocimento. Assentado sob pavimentação em brita.</p>

1.6 PLACA DE OBRA

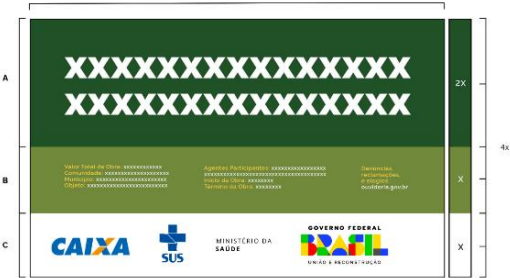
IMAGEM	DESCRIÇÃO
	<p>Placa de obra em Chapas Planas Metálicas Galvanizadas; seguindo as dimensões mínimas exigidas pelo órgão financiador. As informações deverão estar em material plástico (poliestireno), para adesivação nas placas. Conforme o recomendado no Manual de Uso da Marca do Governo Federal.</p>

1.7 TAPUMES	
IMAGEM	DESCRIÇÃO
	<p>Tapume em telha trapezoidal em aço zincado sem pintura</p>

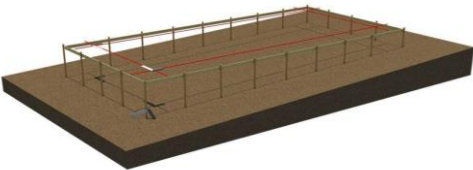
2. INFRAESTRUTURA	
2.1 LOCAÇÃO DE OBRA	
IMAGEM	DESCRIÇÃO
	<p>Locação de Obra executada após a limpeza e nivelamento do terreno, com apoio de aparelhos topográficos adequados e guias de madeira de modo a corresponder rigorosamente às formas, dimensões e níveis registrados no projeto executivo.</p>

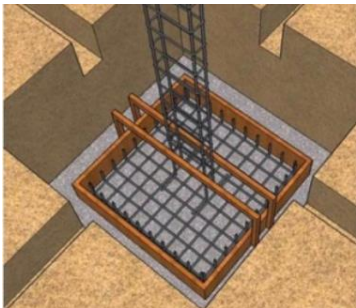
3. FUNDAÇÕES	
3.1 SAPATA	
IMAGEM	DESCRIÇÃO
	<p>Sapatas executadas em concreto armado de $f_{ck} = 30\text{Mpa}$, utilizando-se aço CA 50 e/ou CA 60, assentadas sobre base de concreto magro espessura de 5cm, escavação mecanizada, fabricação, montagem e desmontagem de fôrma em madeira serrada de espessura 25mm. Conforme indicado em Projeto Estrutural.</p>

3.2 VIGA BALDRAME

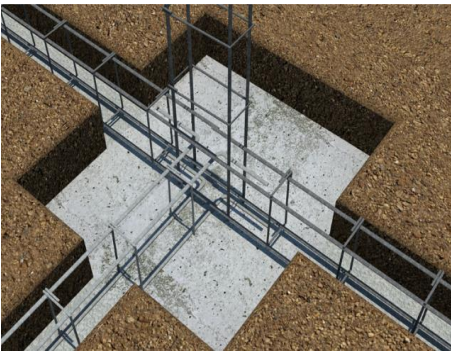
IMAGEM	DESCRIÇÃO
	<p>Baldrames executadas em concreto armado $f_{ck} = 30$ Mpa. As formas deverão ser plana, em compensado resinado de 12mm, inclusive escoramento. A armadura deverá estar completamente limpa de qualquer impureza prejudicial à aderência do concreto, sendo colocadas respeitando o cobrimento conforme especificado em projeto, utilizando-se aço CA 50 e/ou CA 60, fabricação, montagem e desmontagem de forma em madeira serrada de espessura 25mm. Conforme indicado em Projeto Estrutural.</p>

3.3 MEMBRANA ASFÁLTICA LÍQUIDA

IMAGEM	DESCRIÇÃO
	<p>Deverá ser executada impermeabilização de baldrame através da aplicação de membrana asfáltica líquida em todas as suas faces externas.</p>

4. ESTRUTURA

4.1 PILARES EM CONCRETO ARMADO

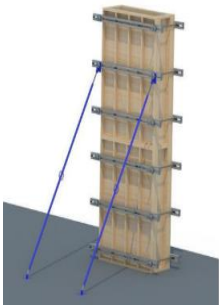
IMAGEM	DESCRIÇÃO
	<p>Pilares executados em concreto armado de $f_{ck} = 30$ Mpa lançado, adensado e moldados in loco conforme dimensões especificadas em projeto estrutural, utilizando-se aço CA 50 e/ou CA 60, montagem e desmontagem de forma em chapa de madeira compensada resinada de 18mm, inclusive escoramento. Conforme projeto executivo.</p>

4.2 VIGA EM CONCRETO ARMADO

IMAGEM	DESCRIÇÃO
	<p>Vigas executadas em concreto armado de $f_{ck}=30\text{Mpa}$ e moldados in loco conforme dimensões especificadas em projeto estrutural, utilizando-se de aço CA 50 e/ou CA 60, montagem e desmontagem de fôrma em chapa de madeira compensada e resinada de 18mm, através de escoramento com pontalete de madeira, pé-direito simples, em madeira serrada.</p>

4.3 LAJE PRÉ-MOLDADA

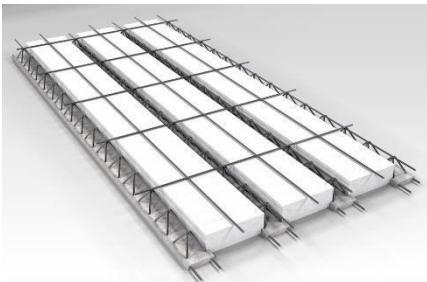
IMAGEM	DESCRIÇÃO
	<p>Lajes pré-moldadas em concreto armado deverão seguir fabricação e montagem conforme dimensões especificadas em projeto estrutural. As vigotas serão do tipo treliçado, dimensionadas de acordo com vãos e carregamentos, utilizando blocos de enchimento em EPS, com armadura negativa, capa em concreto com espessura mínima de 5 cm e $f_{ck} = 30\text{Mpa}$.</p>

5. VEDAÇÕES

5.1 BLOCO DE CONCRETO

IMAGEM	DESCRIÇÃO
	<p>Alvenarias de vedação em blocos vazados cerâmicos na dimensão de 14x19x39cm e 09x19x39cm, executadas através de argamassa preparada em betoneira. A espessura das juntas não deve ultrapassar a 15 mm.</p>

5.2 SISTEMA DRYWALL	
IMAGEM	DESCRIÇÃO
	<p>Alvenarias de vedação em divisórias de gesso acartonado (drywall tipo RU) que deverão ser instaladas utilizando estruturas de perfis de aço galvanizado, parafusando a chapa de drywall RU sobre esses perfis. Tratamento das juntas: deverão ser realizadas com fita de papel microperfurado, massas específicas e cantoneiras especiais, de acordo com as técnicas especificadas pelo fabricante.</p>
5.3 ELEMENTOS VAZADOS - COBOGÓ	
IMAGEM	DESCRIÇÃO
	<p>Alvenarias com elementos vazados deverão ser executadas em Cobogó de concreto tipo bandeira de dimensão 30x30x7cm com acabamento polido em ambos os lados, assentados através de argamassa preparada em betoneira. O assentamento será iniciado pela extremidade (cantos), colocando a primeira fiada do cobogó sobre uma camada de argamassa previamente executada.</p>

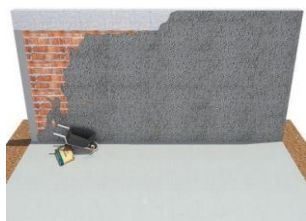
6. REVESTIMENTOS ARGAMASSADOS	
6.1 CHAPISCO	
IMAGEM	DESCRIÇÃO
	<p>As alvenarias em bloco cerâmico, internas e externas deverão receber chapisco aplicado com colher de pedreiro em alvenaria (com e sem presença de vãos) com traço de 1:4, preparado em betoneira de 400l.</p>

6.2 EMBOÇO

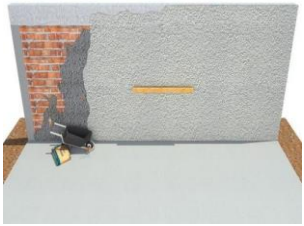
IMAGEM	DESCRIÇÃO
	<p>Nas alvenarias em bloco cerâmico, após chapisco, deverá ser aplicado camada de emboço, para recebimento de revestimento cerâmico, executado em argamassa de traço 1:2:8, com espessura de 20mm e execução de taliscas.</p>

6.3 REBOCO

IMAGEM	DESCRIÇÃO
	<p>Para recebimento da pintura nas alvenarias em bloco de concreto, deverá ser executada massa única com argamassa de traço 1:2:8, preparo manual, paredes internas com espessura de 20mm e nas paredes externas com espessura de 25mm.</p>

7. COBERTURA

7.1 ESTRUTURA DE MADEIRA

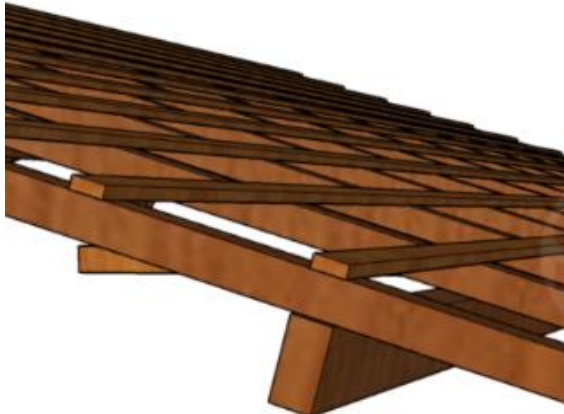
IMAGEM	DESCRIÇÃO
	<p>A estrutura das coberturas será em trama de madeira, composta por terças para telhados de até 2 águas para telha ondulada de fibrocimento, devendo o fornecedor apresentar o projeto de instalação antes do início dos serviços.</p>

7. COBERTURA	
7.2 TELHA DE METÁLICA	
IMAGEM	DESCRIÇÃO
	<p>Telha de fibrocimento ondulada 6mm, na cor cinza, com dimensões de 2,13 x 1,10 x 0,06 m, com inclinação de 9% a 15%, de acordo com as recomendações do fabricante. A fixação deve ser realizada perfurando a telha ondulada e também a estrutura, sempre com o cuidado de utilizar as brocas apropriadas para cada superfície.</p>
7.3 CALHA	
IMAGEM	DESCRIÇÃO
	<p>Calhas produzidas em chapa de aço galvanizado ou aço galvalume, na cor natural, com suportes e bocais. Os rufos deverão ser feitos com chapa metálica e fixados com rebites ou pregos.</p>
7.4 PERGOLADO METÁLICO	
IMAGEM	DESCRIÇÃO
	<p>Pergolado metálico executado em tubos de alumínio com pintura eletrostática na cor branca, fixado por parafusos reforçados e tirantes em cabo de aço inox, com cobertura em chapa de policarbonato alveolar na cor cristal espessura 10mm.</p>
7.5 CHAPIM	

8. HIDRÁULICA E ESGOTO

8.1 REGISTROS E CANOPLAS

IMAGEM	DESCRIÇÃO
	Registros em Latão Roscável, com canoplas em acabamento cromado.

8.2 CAIXA DE GORDURA

IMAGEM	DESCRIÇÃO
	Caixas de Gordura com capacidade: 19l ou equivalente, formato circular em PVC ou similar.

8.3 CAIXAS DE INSPEÇÃO

IMAGEM	DESCRIÇÃO
	Caixa de inspeção cilíndrica em PVC rígido, diâmetro de 300 mm - h= 600 mm.

8.4 CAIXA SIFONADA

IMAGEM	DESCRIÇÃO
	Caixas Sifonadas em PVC rígido.

8.5 RALO ESCAMOTEÁVEL

IMAGEM	DESCRIÇÃO
	<p>Ralo escamoteável em aço inox.</p>

8. HIDRÁULICA E ESGOTO

8.6 RESERVATÓRIO TAÇA METÁLICA

IMAGEM	DESCRIÇÃO
	<p>Reservatório do Tipo Taça Metálica com coluna seca, volume de 12000l, com filtragem através de Carvão ativo e areia.</p>

8.7 RESERVATÓRIO DE CONCRETO PRE MOLDADO

IMAGEM	DESCRIÇÃO
	<p>Reservatório para retardo de águas pluviais em concreto pré-moldado com dimensões de 2,0m de diâmetro e 2,0m de altura.</p>

9. ELÉTRICA

9.1 ELETRODUTO RÍGIDO

IMAGEM	DESCRIÇÃO
--------	-----------



Eletroduto em aço galvanizado, 1" e ¾" indicadas em projeto elétrico.

9.2 ELETRODUTO FLEXIVEL

IMAGEM

DESCRIÇÃO



Eletroduto flexível em PEAD, 1" indicadas em projeto elétrico.

9. ELÉTRICA

9.3 ELETROCALHA COM TAMPA

IMAGEM

DESCRIÇÃO

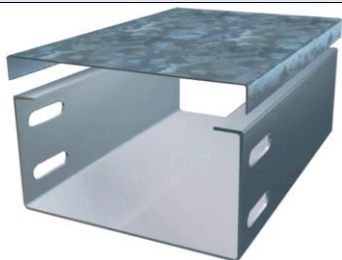

Eletrocalha Lisa com Tampa, 100x400mm indicadas em projeto elétrico.

9.4 PERFILADOS

IMAGEM

DESCRIÇÃO

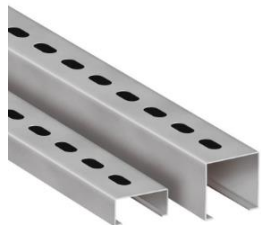
	<p>Perfilados metálicos conforme indicado em projeto elétrico.</p>
---	--

9.5 CAIXAS DE EMBUTIR PVC

IMAGEM	DESCRIÇÃO
	<p>Caixas de PVC para embutir conforme indicado em projeto elétrico.</p>

9.6 CONJUNTOS – TOMADA, INTERRUPTOR, ESPELHOS

IMAGEM	DESCRIÇÃO
	<p>As tomadas, interruptores e Espelhos deverão ser na cor BRANCA, deverá ser dada preferência para a utilização da mesma linha para os diversos itens, e em caso de não ser possível utilizar a mesma linha, deverá ser mantido o mesmo padrão estético a ser aprovado pela FISCALIZAÇÃO.</p>

10. FORRO

10.1 FORRO DE GESSO ACARTONADO

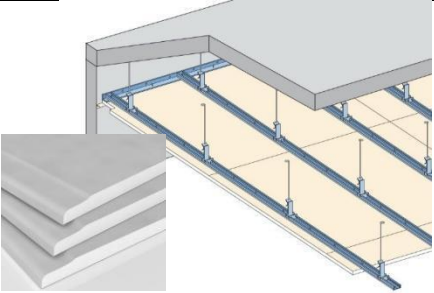
IMAGEM	DESCRIÇÃO
	<p>Forro de gesso acartonado com espessura 12,5 mm. Em painéis pré-fabricados e produzidos a partir da gipsita natural e cartão duplex. Fixados em perfis de chapas de aço galvanizado, espaçados a cada 60 cm, sustentados por pendurais próprios reguláveis e fixados à estrutura existente.</p>

10.2 FORRO DE PVC

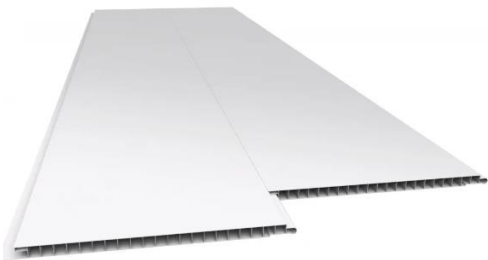
IMAGEM	DESCRIÇÃO
	<p>Forro de PVC com régua de 20cm acabamento liso de 1ª qualidade nas áreas indicadas no projeto dotado de todos os acessórios como roda forro, arremates, cantoneiras. O forro deverá ser fixado em estrutura metálica tipo Metalon (gradeamento), suspenso na estrutura existente e com quadros de no máximo 80x80cm em metalon galvanizado ou zincado, chapa 18 ou de acordo com recomendações do fabricante.</p>

11. REVESTIMENTO PAREDE

11.1 REVESTIMENTO CERÂMICO

IMAGEM	DESCRIÇÃO
	<p>Revestimento cerâmico branco, com dimensão de 60cm x 60cm, borda retificada, superfície polida ou acetinada. Aplicado com argamassa industrializada ACI, com rejuntamento de 1mm a 5mm, conforme especificado pelo fabricante.</p>

12. REVESTIMENTO PISO

12.1 PISO ALTA RESISTENCIA POLIDO – OFF WHITE

IMAGEM	DESCRIÇÃO
	<p>Piso tipo granilite, marmorite ou granitina em ambientes internos, com espessura de 8 mm, na cor off white, conforme indicado em prancha de paginação, incluso mistura em betoneira, colocação das juntas, aplicação no piso com 4 polimentos com politriz, estucamento, selador e cera. Inclusive RODAPÉ meia cana do mesmo material com altura de 10cm.</p>

12.2 PISO ALTA RESISTENCIA SEM POLIMENTO – OFF WHITE

IMAGEM	DESCRIÇÃO
	<p>Deverá ser aplicado no piso dos ambientes externos, revestimento do tipo granilite, marmorite ou granitina, com espessura de 8 mm, na cor off white, incluso mistura em betoneira, colocação das juntas, aplicação no piso sem polimento. Sem rodapé. Conforme indicado em projeto executivo.</p>

13. PAVIMENTAÇÃO

13.1 CONCRETO DESEMPOLADO

IMAGEM	DESCRIÇÃO
	<p>Concreto (Fck = 20 Mpa) desempolado moldado in loco, com espessura de 8cm. Deve-se realizar a construção de juntas de dilatação seca de pelo menos 5 mm espaçadas a uma distância máxima de 3 m entre si, nas duas direções.</p>

13.2 MEIO FIO

IMAGEM	DESCRIÇÃO
	<p>Meio-fio executado em concreto simples pré-fabricado com altura de 0,30m, base de 0,15m e comprimento de 1,00m. O concreto utilizado deverá possuir resistência mínima à compressão de 21 MPa. Objeto não financiável, sugestão para o projeto de Implantação.</p>

13.3 PISO TÁTIL



IMAGEM	DESCRIÇÃO
	<p>Piso tátil de alerta, em concreto pigmentado na cor vermelho, para pessoa com deficiência visual, dimensões 30 cm x 30 cm, espessura mínima de 2cm, locado conforme prancha de pavimentação e projeto executivo. Objeto não financiável, item obrigatório para o projeto de Acessibilidade.</p>

14.GRANITO

14.1 PEITORIL E BANCADAS

IMAGEM	DESCRIÇÃO
	<p>Granito Branco Siena ou similar, polido com pingadeira externa de 2cm nos peitoris e testeira e rodopia de 10cm nas bancadas, dimensões conforme projeto executivo.</p>

15. ESQUADRIAS DE MADEIRA

15.1 PORTA SIMPLES DE ABRIR	
IMAGEM	DESCRIÇÃO
	<p>Portas executadas em madeira semi-oca, revestida com compensado de 35mm em ambas as faces. Os marcos e alizares deverão ter largura de 7cm com acabamento reto. Com acabamento em pintura esmalte sintético acetinado cor branco gelo ou conforme projeto executivo.</p>
15.2 PORTA SIMPLES DE ABRIR COM CHAPA ANTI IMPACTO	
IMAGEM	DESCRIÇÃO
	<p>Portas executadas em madeira semi-oca, revestida com compensado de 35mm em ambas as faces, inclusive chapa anti impacto de 1mm com 40cm de altura na parte inferior, ambas as faces . Os marcos e alizares deverão ter largura de 7cm com acabamento reto. Com acabamento em pintura esmalte sintético acetinado cor branco gelo ou conforme projeto executivo.</p>
15.3 PORTA DE ABRIR COM ITENS DE ACESSIBILIDADE	
IMAGEM	DESCRIÇÃO
	<p>Portas executadas em madeira semi-oca, revestida com compensado de 35mm em ambas as faces, inclusive chapa anti impacto de 1mm com 40cm de altura na parte inferior, ambas as faces, bem como puxador horizontal em aço inox, com largura de 40cm, conforme NBR 9050/2020. Os marcos e alizares deverão ter largura de 7cm com acabamento reto. Com acabamento em pintura esmalte sintético acetinado cor branco gelo ou conforme projeto executivo.</p>

15. ESQUADRIAS DE MADEIRA

15.4 PORTA DE ABRIR COM ITENS DE ACESSIBILIDADE – AZUL

IMAGEM	DESCRIÇÃO
	<p>Portas executadas em madeira semi-oca, revestida com compensado de 35mm em ambas as faces, inclusive chapa anti impacto de 1mm com 40cm de altura na parte inferior, ambas as faces, bem como puxador horizontal em aço inox, com largura de 40cm, conforme NBR 9050/2020. Os marcos e alizares deverão ter largura de 7cm com acabamento reto. Com acabamento em pintura esmalte sintético acetinado cor azul (Pantone PMS 543C) conforme projeto executivo.</p>

15.5 PORTA DE CORRER COM ITENS DE ACESSIBILIDADE E GRELHA

IMAGEM	DESCRIÇÃO
	<p>Portas executadas em madeira semi-oca, revestida com compensado de 35mm em ambas as faces, inclusive chapa anti impacto de 1mm com 40cm de altura na parte inferior, ambas as faces, bem como puxador horizontal em aço inox, com largura de 40cm, conforme NBR 9050/2020. Com acabamento em pintura esmalte sintético acetinado cor branco gelo conforme projeto executivo.</p>

15.6 PORTA DE CORRER COM ITENS DE ACESSIBILIDADE

IMAGEM	DESCRIÇÃO
	<p>Portas executadas em madeira semi-oca, revestida com compensado de 35mm em ambas as faces, inclusive chapa anti impacto de 1mm com 40cm de altura na parte inferior, ambas as faces, bem como puxador horizontal em aço inox, com largura de 40cm, conforme NBR 9050/2020. Os trilhos e batedor deverão ter largura mínima de 7cm com acabamento reto. Com acabamento em pintura esmalte sintético acetinado branco gelo conforme projeto executivo.</p>

15. ESQUADRIAS DE MADEIRA

15.7 PORTA DE DUPLA DE ABRIR COM VISOR

IMAGEM	DESCRIÇÃO
	<p>Portas executadas em madeira semi-oca, revestida com compensado de 35mm em ambas as faces, inclusive chapa anti impacto de 1mm com 40cm de altura na parte inferior, ambas as faces, bem como puxador horizontal em aço inox, do tipo anti pânico, com visor. Os trilhos e batedor deverão ter largura mínima de 7cm com acabamento reto. Com acabamento em pintura esmalte sintético acetinado branco gelo conforme projeto executivo.</p>

15.8 PORTA DUPLA DE ABRIR SEM VISOR

IMAGEM	DESCRIÇÃO
	<p>Portas executadas em madeira semi-oca, revestida com compensado de 35mm em ambas as faces, inclusive chapa anti impacto de 1mm com 40cm de altura na parte inferior, ambas as faces, bem como puxador horizontal em aço inox, do tipo anti pânico, sem visor. Os trilhos e batedor deverão ter largura mínima de 7cm com acabamento reto. Com acabamento em pintura esmalte sintético acetinado branco gelo conforme projeto executivo.</p>



15.9 PORTA SIMPLES DE ABRIR RESISTENTE A UMIDADE

IMAGEM	DESCRIÇÃO
	<p>Folha de porta executadas em madeira compensada naval de 35 mm, com miolo tipo colmeia, revestidas com compensado de 3mm em ambas as faces, fechadura do tipo livre e ocupado. Com acabamento em pintura esmalte sintético acetinado, cor branco gelo conforme projeto executivo.</p>

16. ESQUADRIAS DE ALUMÍNIO E VIDRO

16.1 PORTA SIMPLES DE ABRIR - ALUMÍNIO

IMAGEM	DESCRIÇÃO
	<p>Porta em alumínio anodizado com pintura eletrostática branca. Folha de porta executada com perfil do tipo veneziana enrijecida. Maçaneta tipo alavanca e miolo para chave.</p>

16.2 PORTA SHAFTS	
IMAGEM	DESCRIÇÃO
	<p>Porta em alumínio anodizado com pintura eletrostática branca. As folhas de porta deverão ser executadas com perfil do tipo veneziana enrijecida. Fechadura tipo roseta</p>
16.3 PORTA DE CORRER	
IMAGEM	DESCRIÇÃO
	<p>Porta em alumínio anodizado com pintura eletrostática branca. As folhas dupla de porta deverão ser executadas com perfil do tipo veneziana enrijecida. Sistema de abertura em trilhos com fechadura do tipo concha.</p>
16.4 PORTA SIMPLES DE ABRIR - VIDRO	
IMAGEM	DESCRIÇÃO
	<p>Porta em alumínio anodizado com pintura eletrostática branca e vidro temperado. Maçaneta tipo alavanca e miolo para chave.</p>

16. ESQUADRIAS DE ALUMÍNIO E VIDRO

16.5 PORTA DUPLA DE VIDRO TEMPERADO

IMAGEM	DESCRIÇÃO
	<p>Porta em vidro temperado transparente de 10mm, 2 folhas, tipo Blindex, fixadas em vãos requadrados e nivelados com o contramarco. Com Puxador em barra vertical de 60cm e mola para piso.</p>

16.6 JANELA MAXIMO AR

IMAGEM	DESCRIÇÃO
	<p>Janelas do tipo máximo ar, com estrutura em alumínio anodizado, pintura eletrostática na cor branca, com folhas de maxim ar em vidro temperado de 6mm miniboreal.</p>

16.7 JANELA TIPO VISOR

IMAGEM	DESCRIÇÃO
	<p>Janelas do tipo visor, com estrutura em alumínio anodizado com pintura eletrostática na cor branca, com folha fixa em vidro temperado de 6mm incolor. Fixado com baguete e borracha cunha cor branco.</p>

17. LOUÇAS E METAIS

17.1 BACIA SANITÁRIA

IMAGEM	DESCRIÇÃO
	<p>Bacia sanitária c/caixa de descarga acoplada, na cor branco, inclusive assento na cor branco, contendo conjunto de fixação, anel de vedação e engate plástico.</p>

17.2 DUCHA HIGIÊNICA

IMAGEM	DESCRIÇÃO
	<p>Ducha higiênica com registro.</p>

17.3 LAVATÓRIO SUSPENSO PAREDE

IMAGEM	DESCRIÇÃO
	<p>Lavatório de parede com coluna suspensa em louça, cor branco. Com acabamento em coluna suspensa. Incluso válvula de metal cromado e sifão flexível em PVC.</p>

17.4 CUBA REDONDA LOUÇA

IMAGEM	DESCRIÇÃO
	<p>Cuba de embutir redonda ou oval em louça, cor branco, diâmetro de 30cm ou equivalente. Incluso válvula de metal cromado e sifão flexível em PVC.</p>

17. LOUÇAS E METAIS

17.5 CUBA RETANGULAR INOX

IMAGEM	DESCRIÇÃO
	<p>Cuba de embutir em aço inox, dimensão de 40 x 34cm ou equivalente. Incluso válvula de metal cromado e sifão flexível em PVC.</p>

17.7 PIA DE DESPEJO

IMAGEM	DESCRIÇÃO
--------	-----------

	<p>Funil para expurgo em aço inox, dimensão mínima de 30cm, com sifão inox, fixado em bancada de granito, com tampa e acionamento por Válvula de Descarga Hydra.</p>
---	--

17.8 ESCOVÁRIO	
IMAGEM	DESCRIÇÃO
	<p>Escovário em granito, dimensões sob medida de acordo com o projeto arquitetônico, incluso válvula de metal cromado e sifão flexível em PVC, com torneira de pressão.</p>

17. LOUÇAS E METAIS	
17.9 TANQUE EM LOUÇA	
IMAGEM	DESCRIÇÃO
	<p>Tanque com coluna em louça, cor branco, 30l ou equivalente, incluso sifão flexível em PVC, e válvula plástica.</p>
17.9 TORNEIRA DE BANCADA BICA BAIXA - PRESSÃO	
IMAGEM	DESCRIÇÃO

	<p>Torneira de Bancada, acionamento de pressão, bica baixa, acabamento cromado. A ser instalada nos lavatórios suspensos de parede e bancadas com lavatório para mãos.</p>
---	--

17.10 TORNEIRA DE MESA BICA ALTA



IMAGEM	DESCRIÇÃO
	<p>Torneira de mesa com arejador e acionamento de ¼ de volta, bica alta, acabamento cromado. A ser instalada na bancada da copa.</p>

17.11 TORNEIRA DE MESA BICA ALTA MONOCOMANDO COM EXTENSOR

IMAGEM	DESCRIÇÃO
	<p>Torneira de mesa com acionamento do tipo monocomando flexível, bica alta, com ducha flexível extensora, acabamento cromado. A ser instalada na bancada de higienização do recém-nascido localizada na suíte PPP.</p>

17. LOUÇAS E METAIS

17.12 TORNEIRA DE MESA BICA ALTA SENSOR

IMAGEM	DESCRIÇÃO
	<p>Torneira de Bancada, acionamento de pressão, bica alta, acabamento cromado. A ser instalada no escovário.</p>
17.13 TORNEIRA DE BANCADA BICA ALTA ALAVANCA COTOVELO	
IMAGEM	DESCRIÇÃO
	<p>Torneira clínica alta, de bancada, contendo alavanca para acionamento com cotovelo, acabamento cromado. A ser instalada no serviço e utilidades.</p>
17.14 TORNEIRA DE PAREDE	
IMAGEM	DESCRIÇÃO
	<p>Torneira de parede para tanque e jardim, com adaptador para mangueira, acionamento de ½ de volta, acabamento cromado. A ser instaladas no DML, abrigo de lixo, solarium e áreas verdes.</p>
17.15 CHUVEIRO	
IMAGEM	DESCRIÇÃO

	<p>Chuveiro elétrico comum, corpo plástico, tipo ducha.</p>
---	---

17. LOUÇAS E METAIS

17.16 ENGATE FLEXIVEL

IMAGEM	DESCRIÇÃO
	<p>Os engates flexíveis que serão utilizados para fazer a ligação entre o ponto de consumo de água na parede até a peça sanitária deverá ser de PVC com bitola de ½” e 40 cm de comprimento.</p>

18. ACESSÓRIOS DE ACESSIBILIDADE

18.1 BARRAS DE APOIO FIXA

IMAGEM	DESCRIÇÃO
	<p>Barra de apoio, reta, fixa, em aço inox, l=40cm, l=70cm e l=80cm, com diâmetro de empunhadura de 30mm. Deverão ser instaladas nos banheiros PCD como suporte para o uso dos equipamentos e nas portas.</p>

18.5 BOTÃO DE EMERGÊNCIA

IMAGEM	DESCRIÇÃO
--------	-----------

	<p>Botoeira áudio visual, com alarme para banheiro PCD, sem fio.</p>
---	--

22. ILUMINAÇÃO

22.1 LUMINÁRIA QUADRADA DE EMBUTIR 36W

IMAGEM	DESCRIÇÃO
	<p>Luminária de embutir de LED quadrado, dimensão de 40X40cm ou equivalente. Corpo fabricado em alumínio com acabamento em pintura eletrostática na cor branco ou similar. Montada com LED integrado de alta performance 36W branco neutro ou branco frio 4500k - 6500K e driver bivolt.</p>



22.2 LUMINÁRIA QUADRADA DE EMBUTIR 16W

IMAGEM	DESCRIÇÃO
	<p>Luminária de embutir de LED quadrado, dimensão de 20X20cm ou equivalente. Corpo fabricado em alumínio com acabamento em pintura eletrostática na cor branco ou similar. Fixada através de presilhas para gesso. Montada com LED integrado de alta performance 16W branco neutro ou branco frio 4500k - 6500K e driver bivolt.</p>

22.3 LUMINÁRIA QUADRADA DE SOBREPOR 16W

IMAGEM	DESCRIÇÃO
--------	-----------

	<p>Luminária de sobrepor de LED quadrado, dimensão de 20X20cm ou equivalente. Corpo fabricado em alumínio com acabamento em pintura eletrostática na cor branco ou similar. Fixada através de presilhas para gesso. Montada com LED integrado de alta performance 16W branco neutro ou branco frio 4500k - 6500K e driver bivolt.</p>
---	---

21. ILUMINAÇÃO	
21.3 LUMINÁRIA QUADRADA DE EMBUTIR	
IMAGEM	DESCRIÇÃO
	<p>Luminária de embutir de LED quadrado, dimensão de 60X60cm ou equivalente. Corpo fabricado em alumínio com acabamento em pintura eletrostática na cor branco ou similar. Montada com LED integrado de alta performance 48W branco neutro ou branco frio 4500k - 6500K e driver bivolt.</p>
21.4 LUMINÁRIA DE EMERGÊNCIA	
IMAGEM	DESCRIÇÃO
	<p>Luminária de emergência, dimensão de 6,5X20,5cm. Corpo fabricado em alumínio com acabamento em pintura eletrostática na cor branco. Com bateria em lítio, montada com LED integrado de alta performance 3W branco frio 6500K e driver bivolt.</p>
21.5 LUMINÁRIA TIPO ARANDELA	
IMAGEM	DESCRIÇÃO

	<p>Luminária Arandela tipo Tartaruga com grade de sobrepor. Corpo fabricado em alumínio com acabamento em pintura eletrostática na cor branco ou similar. Montada com lâmpada de LED performance 12W branco neutro ou branco frio 4500k - 6500K e driver bivolt, sem reator.</p>
---	--

22.PINTURA	
22.1 PINTURA ACRÍLICA COBOGÓS E DETALHES	
IMAGEM	DESCRIÇÃO
	<p>Pintura de acabamento para interiores e exteriores, aplicado em 2 demãos ou de acordo com as orientações do fabricante, acabamento semi-brilho. RGB 99, 133, 142</p> <p>COBOGÓS E DETALHES</p>

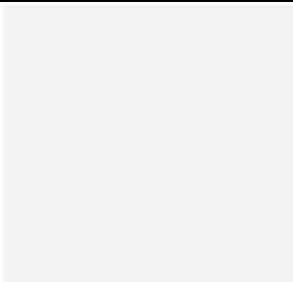
22.PINTURA	
22.2 PINTURA ACRÍLICA TETO	
IMAGEM	DESCRIÇÃO
	<p>Pintura de acabamento para interiores e exteriores, aplicado em 2 demãos ou de acordo com as orientações do fabricante, acabamento semi-brilho. COR PRONTA BRANCO NEVE</p> <p>TETO</p>
22.3 PINTURA ACRÍLICA PAREDES EXTERNAS – COR BASE	
IMAGEM	DESCRIÇÃO

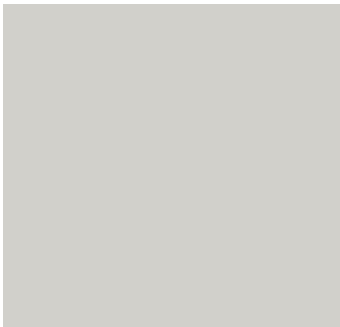
	<p>Pintura de acabamento para interiores e exteriores, aplicado em 2 demãos ou de acordo com as orientações do fabricante, acabamento semi-brilho. RGB 209,208,202</p> <p>PAREDES EXTERNAS – COR BASE</p>
---	---

22.4 PINTURA PAREDES INTERNAS – COR BASE

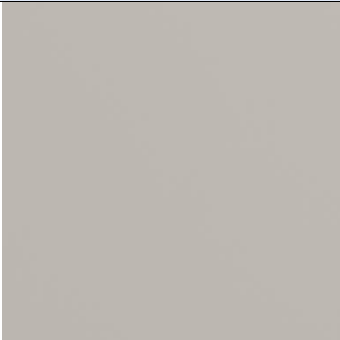
IMAGEM	DESCRIÇÃO
	<p>Pintura esmalte de acabamento para madeira e metal, aplicado em 2 demãos ou de acordo com as orientações do fabricante, acabamento semi-brilho. RGB 216,211,202</p> <p>PAREDES INTERNAS – COR BASE</p>

22.PINTURA

22.8 PINTURA ACRÍLICA - PISO

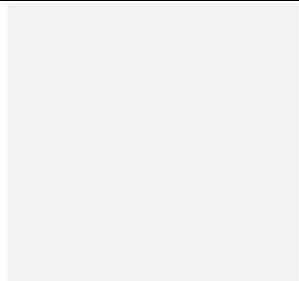
IMAGEM	DESCRIÇÃO
	<p>Pintura acrílica de acabamento para piso, aplicado em 2 demãos ou de acordo com as orientações do fabricante, acabamento fosco. COR PRONTA BRANCO NEVE</p> <p>MEIO FIO, MARCAÇÃO DE VAGAS E RAMPA DE ACESSIBILIDADE</p>

PANTONE
18-4004 TCX
Bright White

22.9 PINTURA ACRÍLICA - PISO

IMAGEM	DESCRIÇÃO
--------	-----------

 <p>PANTONE® 2945 CP</p>	<p>Pintura acrílica de acabamento para piso, aplicado em 2 demãos ou de acordo com as orientações do fabricante, acabamento fosco. COR AZUL PANTONE 2945 c</p> <p>RAMPA DE ACESSIBILIDADE</p>
--	---

22.10 TEXTURA ACRÍLICA

IMAGEM	DESCRIÇÃO
	<p>Textura acrílica do tipo bico de jaca, aplicado em 2 demãos ou de acordo com as orientações do fabricante. COR PRONTA BRANCO GELO.</p> <p>MUROS</p>

22.PINTURA

22.11 TEXTURA PROJETADA

IMAGEM	DESCRIÇÃO
	<p>Revestimento decorativo do tipo monocamada ou monocapa na cor cinza cimento queimado</p> <p>PÓRTICO DA FACHADA.</p>

23. RÉGUA DE GASES

23.1 RÉGUA DE GASES SIMPLES

IMAGEM	DESCRIÇÃO
	<p>Réguas para gás medicinal, em alumínio, dimensões: 850x220x70mm ou equivalente, com: 01 ponto p/ oxigênio, 01 ponto p/ ar comprimido, 01 ponto p/ vácuo, 04 tomadas elétricas além de módulo para chamada de leito.</p>

24. CHAPA PROTETORA

24.1 CHAPA PROTETORA EM PVC

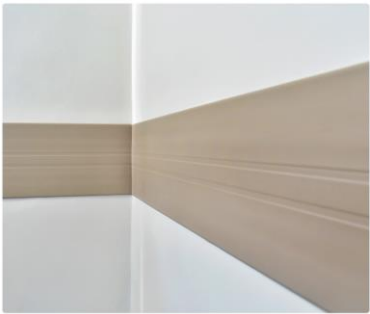
IMAGEM	DESCRIÇÃO
	<p>Chapa protetora de parede em PVC flexível de 200mm na cor cinza claro.</p>

26.2 PLACA FOTOLUMINESCENTE

IMAGEM	DESCRIÇÃO
	<p>Placa em chapa de aço com pintura fotoluminescente, dimensão 60x 80cm fixado em parede para o estacionamento reservado PCD.</p>

27. LETRA CAIXA

27.1 LETRA CAIXA EM ACM BRANCO

IMAGEM	DESCRIÇÃO
	<p>Letra caixa em ACM com altura de 50cm na cor branca neve. Conforme indicado em projeto executivo.</p>
<p>27.2 LETRA CAIXA EM ACM AZUL</p>	
IMAGEM	DESCRIÇÃO
	<p>Letra caixa em ACM com altura de 60cm na cor azul - logo SUS (Pantone 2945-CP).</p>
<p>28. PAISAGISMO</p>	
<p>28.1 PLACAS GRAMA</p>	
IMAGEM	DESCRIÇÃO
	<p>Grama esmeralda em placas. NOTA: substituir por espécie de gramínea similar a depender da região. Objeto não financiável, sugestão para o projeto de Implantação.</p>
<p>29. MARCO INAUGURAL</p>	
<p>29.1 CHAPA ACRÍLICA</p>	

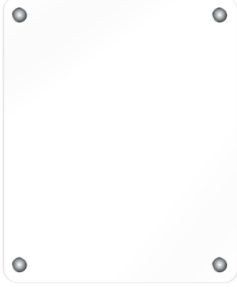
IMAGEM	DESCRIÇÃO
	<p>Placa de inauguração em chapa acrílica branco leitoso duplo, tipo sanduíche, com impressão em cores e proteção em chapa de PVC 3mm, para fixação em estrutura de concreto através de parafusos de acabamento inox esféricos. Consultar Fiscalização da obra para inserção de dados na placa.</p>

Observações:

- 1- As imagens apresentadas nesse Caderno de Especificações são ilustrativas.
- 2- Todos os materiais especificados podem ser substituídos por similares, desde que autorizados pela fiscalização da obra e atendam as normas técnicas e os padrões de qualidade igual ou superior ao especificados.

MINISTÉRIO DA SAÚDE
SECRETARIA DE ATENÇÃO PRIMÁRIA À SAÚDE
Departamento de Estratégias e Políticas de Saúde Comunitária

PROJETO DE REFERÊNCIA PARA UNIDADES BÁSICAS DE SAÚDE (UBS) – PORTE I



* Este documento deverá ser complementado e adaptado para implantação do Projeto de Referência desta tipologia ao local onde será construído. Sob a responsabilidade do tomador do recurso.

**O Projeto de implantação será de responsabilidade do Município onde a Unidade Básica de Saúde será implantada e deverá conter todas as informações necessárias para que a edificação funcione de maneira completa, assim como apresentar os projetos, memoriais e detalhamentos para a perfeita realização das movimentações de terra necessárias (terraplenagem), compactação de terreno, adequação das fundações conforme a sondagem que deverá ser realizada in loco, acessibilidade, estacionamentos e vias externas, iluminação externa, de acesso ao lote, entre outros, atendendo os códigos e normas municipais; bem como a adaptação do projeto executivo à legislação do Município onde será construído. Caberá ao Convenente implantar o projeto de referência ao terreno escolhido para a construção, complementando o caderno de encargos e projetos com as informações necessárias e suficientes ao processo licitatório do empreendimento como um todo.

***Este documento deve ser usado em conjunto com as demais pranchas de engenharia e planilha orçamentária correspondente.

Em caso de dúvida procurar o Departamento de Estratégias e Políticas de Saúde Comunitária
E-mail: desco@saude.gov.br

SUMÁRIO

1.	DIRETRIZES PROJETUAIS	7
2.	DIAGRAMA DE MASSAS.....	Erro! Indicador não definido.
3.	DESCRIÇÃO DOS NÚCLEOS ASSISTENCIAIS	10
4.	RECOMENDAÇÃO AOS TOMADORES DE RECURSOS.....	13
5.	PREMISSAS PROJETUAIS PARA CUMPRIMENTO DOS OBJETIVOS DE DESENVOLVIMENTO SUSTENTÁVEL - ODS	19
3.1	VENTILAÇÃO E ILUMINAÇÃO NATURAL.....	20
3.2	ESTRATÉGIAS DE USO E REUSO RACIONAL DA ÁGUA	20
3.3	ENERGIA RENOVÁVEL.....	20
3.4	SISTEMA CONSTRUTIVO	21
4	PROGRAMA DE NECESSIDADES	21
5	ADMINISTRAÇÃO E SERVIÇOS PRELIMINARES.....	24
5.1	ADMINISTRAÇÃO DA OBRA	24
5.2	NORMAS E ESPECIFICAÇÕES.....	24
5.3	INSTALAÇÃO DO CANTEIRO DE OBRAS E SEGURANÇA	25
5.4	INSTALAÇÃO PROVISÓRIA DE ÁGUA POTÁVEL E REDE DE ENERGIA	25
5.5	SINALIZAÇÃO E TAPUMES.....	26
6	INFRAESTRUTURA.....	26
6.1	MOVIMENTAÇÃO DE TERRA.....	26
6.1.1	PREPARAÇÃO DO TERRENO.....	26
6.1.2	ESCAVAÇÕES.....	26
6.1.3	ATERROS E REATERROS	27
6.1.4	COMPACTAÇÃO	27
6.2	LOCAÇÃO DA OBRA	27
7	FUNDAÇÕES	28
7.1	ESCAVAÇÕES.....	28
7.2	FUNDAÇÃO DIRETA	28
7.3	PROCEDIMENTOS EXECUTIVOS DE CARÁTER ESPECÍFICOS	28
7.4	MATERIAIS E COMPONENTES.....	29

7.5	LANÇAMENTO DO CONCRETO ARMADO	30
7.6	IMPERMEABILIZAÇÃO DAS FUNDAÇÕES	30
7.7	ATERRO APILOADO	30
7.8	LASTRO DE CONCRETO MAGRO	31
7.9	CONTRAPISO ARMADO.....	31
8	ESTRUTURAS DE CONCRETO ARMADO.....	31
8.1	PROJETOS	31
8.2	AÇO.....	31
8.3	AGLOMERANTES.....	32
8.4	AGREGADOS (AREIA E BRITA)	32
8.5	ARAME.....	33
8.6	CONCRETO.....	33
8.7	DOSAGEM.....	34
8.8	PROCESSO EXECUTIVO	34
8.9	DISPOSIÇÕES GERAIS	34
8.9.1	REPAROS NO CONCRETO	35
8.9.2	LANÇAMENTO DE CONCRETO	35
8.9.3	ADENSAMENTO DO CONCRETO	36
8.9.4	CURA DO CONCRETO	36
8.9.5	DESFORMA	36
8.9.6	FORMAS E ESCORAMENTO.....	37
8.9.7	ARMADURA	38
8.10	PILARES.....	39
8.11	VIGAS.....	39
8.12	LAJE PRÉ MOLDADA.....	39
9	VEDAÇÕES	39
9.1	PAREDES BLOCO DE CONCRETO	39
9.2	PAREDES DRYWALL.....	40
9.3	ELEMENTOS VAZADOS - COBOGÓ	40
10	REVESTIMENTOS ARGAMASSADOS	40
10.1	CHAPISCO	40
10.2	EMBOÇO	41

10.3	REBOCO	41
11	COBERTURA.....	41
11.1	ESTRUTURA METÁLICA	Erro! Indicador não definido.
11.2	TELHA DE FIBROCIMENTO	41
11.3	CALHA E RUFOS	41
11.4	PERGOLADO METÁLICO.....	42
11.5	CHAPIM	42
12	INSTALAÇÕES HIDROSSANITÁRIAS E DRENAGEM.....	42
12.1	REGISTROS E CANOPLAS.....	42
12.2	CAIXA DE GORDURA	42
12.3	CAIXA DE INSPEÇÃO.....	42
12.4	RALOS	43
12.5	RESERVATÓRIO TAÇA METÁLICA	43
12.6	RESERVATÓRIO DE ÁGUAS PLUVIAIS	43
12.7	BOMBAS	43
13	ELÉTRICA.....	43
13.1	CABEAMENTO, FIAÇÃO E COMPONENTES.....	43
14	FORRO	44
14.1	FORRO DE GESSO ACARTONADO.....	44
14.2	FORRO DE PVC.....	45
15	REVESTIMENTOS DE PAREDE.....	45
15.1	REVESTIMENTO CERÂMICO BRANCO 60x60CM	45
16	REVESTIMENTOS DE PISO	45
16.1	ALTA RESISTÊNCIA – GRANILITE POLIDO	45
16.2	ALTA RESISTÊNCIA – GRANILITE SEM POLIMENTO	46
17	PAVIMENTAÇÃO	46
17.1	PASSEIO EXTERNO	46
17.2	MEIO FIO	46
18	GRANITOS.....	46
18.1	PEITORIL	46
18.2	BANCADAS.....	46
19	ESQUADRIAS DE MADEIRA	47

19.1	PORTAS DE MADEIRA SEMI-OCAS	47
19.2	PORTAS DE MADEIRA SEMI-OCAS COM CHAPA ANTI-IMPACTO	47
19.3	PORTAS DE MADEIRA SEMI-OCAS – SANITÁRIOS/BANHEIROS DE PESSOAS COM DEFICIÊNCIA	48
19.4	PORTAS DE MADEIRA SEMI-OCAS COM GRELHA.....	49
19.5	PORTAS DE MADEIRA SEMI-OCAS COM VISOR.....	49
19.6	PORTAS DE MADEIRA LISA – RESISTENTE A UMIDADE	50
20	ESQUADRIAS DE ALUMÍNIO E VIDRO.....	50
20.1	PORTAS DE ALUMÍNIO.....	51
20.2	PORTAS DE VIDRO DE ABRIR.....	51
20.3	PORTAS DE VIDRO DE CORRER	52
20.4	JANELA DE ALUMÍNIO COM VIDRO - MAXIM AR	52
20.5	JANELA DE ALUMÍNIO COM VIDRO – FIXA/VISOR	53
21	LOUÇAS E METAIS.....	53
21.1	BACIA SANITÁRIA.....	53
21.2	DUCHA HIGIÊNICA	53
21.3	LAVATÓRIO DE PAREDE	54
21.4	CUBA REDONDA DE EMBUTIR	54
21.5	CUBA RETANGULAR INOX.....	54
21.6	BANHEIRA NEONATAL	54
21.7	PIA DE DESPEJO	54
21.8	LAVATÓRIO TIPO CALHA EM INOX.....	54
21.9	TANQUE EM LOUÇA - DML	54
21.10	TORNEIRA DE PRESSÃO - BICA BAIXA	54
21.11	TORNEIRA DE BANCADA - BICA ALTA.....	54
21.12	TORNEIRA DE BANCADA - BICA ALTA MONOCOMANDO COM EXTENSOR	55
21.13	TORNEIRA DE BANCADA – BICA ALTA SENSOR	55
21.14	TORNEIRA DE BANCADA – BICA ALTA ALAVANCA COTOVELO.....	55
21.15	TORNEIRA DE PAREDE	55
21.16	CHUVEIRO.....	55
21.17	ENGATE FLEXÍVEL	55
22	METAIS E ACESSÓRIOS DE ACESSIBILIDADE.....	55

22.1	BARRAS DE APOIO - FIXA	55
22.2	BARRAS DE APOIO - ARTICULÁVEL.....	55
22.3	BOTÃO DE EMERGÊNCIA	56
23	ILUMINAÇÃO	56
23.1	LUMINÁRIA QUADRADA DE SOBREPOR 36W	56
23.2	LUMINÁRIA QUADRADA DE SOBREPOR 16W	56
23.3	LUMINÁRIA QUADRADA DE EMBUTIR 24W.....	56
23.4	LUMINÁRIA DE EMERGÊNCIA	57
23.5	ARANDELA	57
23.6	BALIZADOR DE PISO.....	57
23.7	ARANDELA PAINEL DE ALARME	57
24	PINTURA.....	57
24.1	SELADOR ACRÍLICO	57
24.2	MASSA ACRÍLICA.....	58
24.3	FUNDO NIVELADOR	58
24.4	MASSA ACRÍLICA PARA MADEIRA.....	58
24.5	PINTURA ACRÍLICA - CORES CONVENCIONAIS E MISTURADAS	58
24.6	PINTURA PARA PISO - CORES CONVENCIONAIS.....	58
24.7	TEXTURA – TIPO BICO DE JACA.....	58
24.8	TEXTURA PROJETADA– REVESTIMENTO DECORATIVO MONOCAMADA	58
25	RÉGUA DE GASES.....	59
26	FAIXA PROTETORA DE PVC	59
27	SINALIZAÇÃO	59
28	LETRA CAIXA.....	59
29	PAISAGISMO	59
29.1	FORRAÇÃO.....	60
29.2	PLANTAS ORNAMENTAIS.....	60
29.3	ARBUSTOS	60
30	MARCO INAUGURAL.....	60
31	LIMPEZA GERAL.....	61
31.1	LIMPEZA DIÁRIA.....	61
31.2	LIMPEZA FINAL	61

32	OBSERVAÇÕES FINAIS.....	61
----	-------------------------	----

ANEXO I – CADERNO DE ESPECIFICAÇÕES

ANEXO II – QUADRO DE ACABAMENTOS POR AMBIENTE

1. CONCEITO E DIRETRIZES PROJETUAIS

A Política Nacional de Atenção Básica - PNAB, aprovada pela Portaria nº 2.436, de 21 de setembro de 2017, estabelece a revisão das diretrizes para a organização da Atenção

Básica, dentre elas as diretrizes que definem a infraestrutura, ambiência e funcionamento da atenção básica no Brasil.

A PNAB define que a garantia da infraestrutura adequada e com boas condições para o funcionamento das Unidades Básicas de Saúde (UBS), com espaço, mobiliário e equipamentos, além de acessibilidade de pessoas com deficiência (PCD), de acordo com as normas vigentes é uma responsabilidade de todos os entes federados. Nesse sentido, o Ministério da Saúde por meio do novo Programa de Aceleração do Crescimento (PAC – 2023 a 2026), apresenta neste documento técnico, as diretrizes para os projetos arquitetônicos das Unidades Básicas de Saúde, contendo a organização física e funcional, fluxos, diagrama de massas, programa de necessidades de acordo com as diretrizes da organização da Atenção Primária de forma que garanta uma infraestrutura com fluxos adequados e organização espacial que possibilitem o cuidado integrado em saúde.

A ambiência de uma UBS refere-se ao espaço físico (arquitetônico), entendido como lugar social, profissional e de relações interpessoais, que deve proporcionar uma atenção acolhedora e humana para as pessoas, além de um ambiente saudável para o trabalho dos profissionais de saúde, tendo como parâmetros de estrutura a densidade demográfica, a composição, atuação e os tipos de equipes, perfil da população e as ações e serviços de saúde a serem realizados. (BRASIL, 2017)

Para o desenvolvimento desse projeto buscou-se a construção de diretrizes e ideias forças que representam os atributos da Atenção Primária entre eles, destaca-se: a Atenção Primária estruturada como primeiro ponto de atenção e principal porta de entrada do sistema, constituída de equipe multidisciplinar que cobre toda a população, integrando, coordenando o cuidado e atendendo as necessidades de saúde das pessoas do seu território. (BRASIL, 2017)

Sendo assim, o desafio é proporcionar um modelo de UBS que promova uma integração em todos os âmbitos, isso se refere a ideia de que o serviço de saúde, possua uma estrutura que se integre e se comunique com o território em que está, com espaços que permitem uma relação entre o exterior e o interior. Além disso, a estrutura precisa proporcionar uma maior integração entre as equipes multiprofissionais, e entre essas equipes e os usuários.

Dentre as principais diretrizes que impactam diretamente na organização espacial das UBS que serão construídas no âmbito do novo Programa de Aceleração do Crescimento (PAC 2023-2026) estão:

- ✓ Estrutura física integrada ao território, a partir das características socioambientais em que está inserida, com espaços adaptados às diferentes condições climáticas, bem como a utilização de espaços externos integrados;

- ✓ Modelo centrado na necessidade de saúde das pessoas, na melhoria das condições de vida da comunidade e indutor do processo de trabalho das equipes;
- ✓ Comunicação e educação popular em saúde;
- ✓ Produção do cuidado que favoreça o engajamento, o compartilhamento de decisões a atuação interprofissional, interdisciplinar, intersetorial e integrada das diferentes equipes e serviços no território;
- ✓ Espaços físicos e ambientes adequados para a formação de estudantes e trabalhadores de saúde de nível médio e superior, para a formação em serviço e para a educação permanente na UBS;
- ✓ Segurança do paciente, monitoramento, avaliação e controle de estruturas, processos e resultados assistenciais, para garantir a qualidade no cuidado;
- ✓ Estímulo ao uso oportuno e adequado de soluções e inovações de saúde digital;
- ✓ Desenvolvimento de ações de assistência farmacêutica e de uso racional de medicamentos.

Atos Normativos

A solução técnica proposta, baseada no projeto arquitetônico fornecido, está em conformidade com as normas aplicáveis ao tema. O foco principal está na norma sanitária vigente no país, especificamente na RESOLUÇÃO - RDC Nº 50, DE 21 DE FEVEREIRO DE 2002, que estabelece o Regulamento Técnico para o planejamento, programação, elaboração e avaliação de projetos físicos de estabelecimentos assistenciais de saúde.

A seguir, estão listados os atos normativos mais relevantes que serviram como base para a elaboração do projeto:

- a) Portaria de Consolidação no 2, de 28 de setembro de 2017. Consolida as normas sobre a Política Nacional de Atenção Básica. Brasília: Ministério da Saúde, 2017.
- b) Portaria de Consolidação no 6, de 6 de outubro de 2017. Consolida as normas sobre o financiamento e a transferência dos recursos federais para as ações e os serviços de saúde do Sistema Único de Saúde. Brasília: Ministério da Saúde, 2017.
- c) RDC Nº 51/2011 ANVISA - Dispõe sobre os requisitos mínimos para a análise, avaliação e aprovação dos projetos físicos de estabelecimentos de saúde no Sistema Nacional de Vigilância Sanitária (SNVS) e dá outras providências.
- d) RDC 63/2011 ANVISA - Requisitos de Boas Práticas de Funcionamento para os Serviços de Saúde.
- e) RDC nº 222/2018 ANVISA - Regulamenta as Boas Práticas de Gerenciamento dos Resíduos de Serviços de Saúde.
- f) RDC nº 36/2013 ANVISA - Institui ações para a segurança do paciente em serviços de saúde.

- g) RDC nº 15/2012 ANVISA – Requisitos de boas práticas para o processamento de produtos para saúde.
- h) RDC nº 197/2017 ANVISA - Requisitos mínimos para o funcionamento dos serviços de vacinação humana.
- i) ABNT NBR 9050/2020 - Acessibilidade a edificações, mobiliário, espaços e equipamentos urbanos.
- j) ABNT NBR 12.188/2016 – Sistemas centralizados de suprimentos de gases medicinais, de gases para dispositivos médicos e de vácuo para uso em estabelecimentos de saúde.
- k) ABNT NBR 7256/2016 – Tratamento de ar em Estabelecimento Assistencial de Saúde (EAS) – Requisitos para projetos e execução das instalações.
- l) Além das normas estabelecidas pelos catálogos técnicos da ABNT e correlatos, a contratada deverá consultar e aplicar, quando pertinente, as normas indicadas na Biblioteca de Temas de Serviços de Saúde disponível em Biblioteca de temas de serviços de a) saúde ([Biblioteca de temas de serviços de saúde \(www.gov.br\)](http://www.gov.br)).

Caracterização e premissas projetuais da UBS Porte I

O projeto de referência da Unidade Básica de Saúde (UBS) Porte I teve como parâmetro para implantação um terreno mínimo recomendado de 35 m x 40 m, resultando em uma área total de terreno sugerida de 1.400,00 m² e uma área construída aproximada de 389,78 m² de área construída útil e 481,00 m² de área de cobertura, implementada em pavimento térreo.

A escolha do método construtivo para o projeto de referência da UBS Porte I, que embasou o detalhamento do projeto arquitetônico e dos demais projetos complementares de engenharia, foi a construção convencional. Esse método foi escolhido devido ao seu histórico de ampla utilização em todas as regiões do país, o que amplia a oferta de mão de obra que atende aos critérios quali-quantitativos necessários para a operacionalidade profissional desde a análise preparatória, passando pela implantação das unidades, chegando a própria manutenção pós entrada em funcionamento. O método consiste em superestrutura e fundações elaboradas em concreto armado, com fechamento externo em blocos cerâmicos. Internamente, os fechamentos verticais foram escolhidos com o uso de *drywall*.

2. DESCRIÇÃO DOS NÚCLEOS TEMÁTICOS ASSISTENCIAIS

A estrutura metodológica e organizacional foi desenvolvida por meio da criação de núcleos temáticos que agrupam os ambientes em eixos, organizando as atividades assistenciais e de apoio em conformidade com a atualização da Política Nacional de Atenção Básica (PNAB) no Brasil. Essa abordagem fortalece a integralidade do cuidado, a gestão clínica compartilhada, humanizada e multiprofissional, além de promover o acolhimento, a acessibilidade e o bem-estar dos usuários, que são recebidos em um espaço com ambiência inclusiva e de fácil compreensão.

A seguir, descrevem-se os núcleos de cuidado, suas localizações e inter-relações.

a) Núcleo de Acesso e Acolhimento

Trata-se da composição de espaços de acolhimento dos usuários e acompanhantes, de recepção, agendamentos e espera na grande área do acesso principal da UBS.

Espaço amplo com conforto térmico e acústico, devendo ser adaptado para as pessoas com deficiência e em conformidade com as normativas vigentes. O *layout* da espera contempla 17 (dezessete) lugares, com espaço para cadeira de rodas e assento adaptado para PCD.

Com área de recepção acolhedora que facilita a comunicação e controle, contendo: local para arquivos e registros; espaço para identificação dos serviços existentes, escala dos profissionais, horários de funcionamento e sinalização de fluxos.

A sala de acolhimento é um ambiente destinado a referida atividade por profissional habilitado à escuta qualificada à demanda espontânea, estabelecendo vínculo com o usuário, avaliando a adesão à continuidade ao tratamento proposto. A inserção do referido ambiente traz para a unidade premissas da Política Nacional de Humanização (PNH), como a escuta qualificada.

A sala de amamentação, conforme iniciativa anunciada pela Ministra da Saúde, Nísia Trindade, durante o evento de lançamento da campanha nacional de incentivo à amamentação, em 31/07/2023, que previu que salas de amamentação, a partir de então, façam parte dos projetos de construção de Unidades Básicas de Saúde, como medida de reforço ao aleitamento materno.

Conta também com sala de vacina que tem a função de atuar na rotina, bem como em campanhas específicas de vacinação pública. O núcleo ainda conta com sanitários adequados à pessoa com deficiência (PCD) feminino e masculino, e sanitário infantil com fraldário.

b) Núcleo de Medicação, Procedimentos, Exames e Assistência farmacêutica

Esse núcleo é composto por sala específica para tratamento de feridas, pé diabético e lesões cutâneas em geral, além de orientação e cuidado com o curativo em domicílio.

O núcleo contém sala para realização de medicação e reidratação (oral e\ou venosa), coleta de exames com sanitário PCD e sala de medicamentos e procedimentos anexada, para respeitar a privacidade dos usuários na realização de procedimentos, como troca de sonda vesical de demora e administração intramuscular glúteo, assim contando com maca e sendo previsto inclusive saída exclusiva e facilitada para macas de transporte.

A farmácia, por sua vez, integrante deste núcleo realiza atividades de distribuição interna (“retroalimentando” com medicamentos nos ambientes de atividades-fim), e também realizando a atividade de dispensação de medicamentos

para pacientes. O *layout* possui espaço de armazenamento de medicamentos e materiais conforme legislações específicas, no caso a RDC nº 197/2017 ANVISA, além de realizar a atividade de orientação farmacêutica aos usuários da UBS.

c) Núcleo de Cuidado Integral

No núcleo estão previstos espaços para consulta multiprofissional, escuta qualificada e apoio integral à saúde mental das pessoas com doenças transmissíveis (DSTs, HIV) e para pessoas que sofreram algum tipo de violência e necessitam de assistência.

Conta com demais consultórios, como: diferenciado (ginecológico) e acessível com sanitário anexo, indiferenciado e odontológico, este realizando atividades assistenciais de prevenção e manutenção odontológicas.

Também com uma sala eMulti/sala lilás, conforme a Lei nº 14.847/2024, que estabelece a criação de salas exclusivas de atendimento para mulheres vítimas de violência no Sistema Único de Saúde (SUS). As "Salas Lilás" visam garantir acolhimento adequado, privacidade e proteção à integridade física das vítimas.

d) Núcleo Administrativo e de Trabalho em Equipe

Aqui estão adensadas as áreas de gestão da UBS, gestão do cuidado, educação permanente e ensino, assim como as áreas para apoio à Saúde Digital que contemplam estratégias como a telessaúde, além de áreas externas de decompressão da equipe. Os ambientes de apoio logístico para a equipe multiprofissional contemplando a copa e banheiros foram inseridos no núcleo, que ainda conta com sala de integração das equipes (sala de reunião), sala de gestão administrativa e almoxarifado.

É importante ressaltar que embora se tenha um núcleo específico que prevê o apoio à Saúde Digital e Telessaúde, estas estarão presentes em outros espaços da UBS, como nas salas de consultas e exames, propiciando assim a integração dos serviços em rede para teleconsulta, teleinterconsulta, teleconsultoria, telediagnóstico e outros serviços de telessaúde.

e) Núcleo de Práticas Coletivas

No núcleo estão previstos espaços que apoiam as ações coletivas e populares realizadas pelas equipes e\ou comunidade, atividades em consonância à atualização da PNAB, que prevê e orienta maior interação do serviço com a efetiva participação social da comunidade, fortalecendo, principalmente, as ações de promoção da saúde e o eixo de educação popular em saúde. O núcleo conta com espaço específico onde

as atividades podem se estender ao ar livre e à horta, além do ambiente Educação em Saúde Bucal (Escovário).

f) Núcleo de Serviços

É previsto nesse núcleo todas as estruturas de apoio para o funcionamento autoportante e independente da UBS, DML (Depósito de Materiais de Limpeza) e abrigos de resíduos. Também conta com setor de apoio técnico, no caso a CME (Central de Materiais Esterilizados) que está dimensionada para realizar a esterilização de materiais e equipamentos de maneira interfuncional à unidade, assim dimensionada para atender a unidade de uma UBS Porte I, com atividades de recebimento, descontaminação, esterilização, controle através de guarda para posterior distribuição de equipamentos e materiais esterilizados, conforme cita a RDC Nº 15 de 2012.

Conta também, com o ambiente de paramentação, com vistas a contribuir com as boas práticas no processo de trabalho no sentido de proporcionar barreira física para mitigar o risco de contaminação cruzada no acesso ao ambiente controlado da CME. O Núcleo de Serviços dispõe de Sala de Preparo e Esterilização (limpa) e Guarda e Distribuição de Material Esterilizado.

3. DIAGRAMA DE MASSAS

A construção do diagrama de massas foi baseada nas diretrizes para a organização física e funcional de cada núcleo e em suas relações de interdependência. Foram identificadas as relações de proximidade mais adequadas, que direcionaram o arranjo espacial apresentado no diagrama.

Além da organização física e funcional, outra premissa fundamental para a concepção do diagrama de massas foi o atendimento às estratégias passivas de conforto ambiental, essenciais para garantir a sustentabilidade ambiental e o cumprimento dos Objetivos de Desenvolvimento Sustentável (ODS). Nesse sentido, os núcleos de cuidado devem ser dispostos de forma a favorecer a iluminação e a ventilação naturais em todos os ambientes, com destaque para a comunicação e integração com as áreas de práticas e atividades externas ao ar livre do Núcleo de Práticas Coletivas.

DIAGRAMA DE MASSAS



Figura 1: Diagrama de Massas
Fonte: Elaborado pelos autores

4. SOLUÇÃO, SETORIZAÇÃO E FLUXOS

Após a apresentação da estrutura metodológica, que inclui a instituição de núcleos temáticos e o desenvolvimento do diagrama de massas para estabelecer as relações funcionais entre setores e ambientes, com atividades-fim e atividades de apoio, respeitando as premissas da atualização da PNAB para uma UBS, o item a seguir detalha a solução final da UBS Porte I em relação à setorização, fluxos e acessos.

O zoneamento proposto localiza, no quadrante da entrada principal com acesso da unidade ligado diretamente a área externa de embarque/desembarque de veículos, os ambientes de apoio logístico e conforto para o paciente, com controle eficiente, uma vez que este é o ponto de primeiro contato dos usuários.

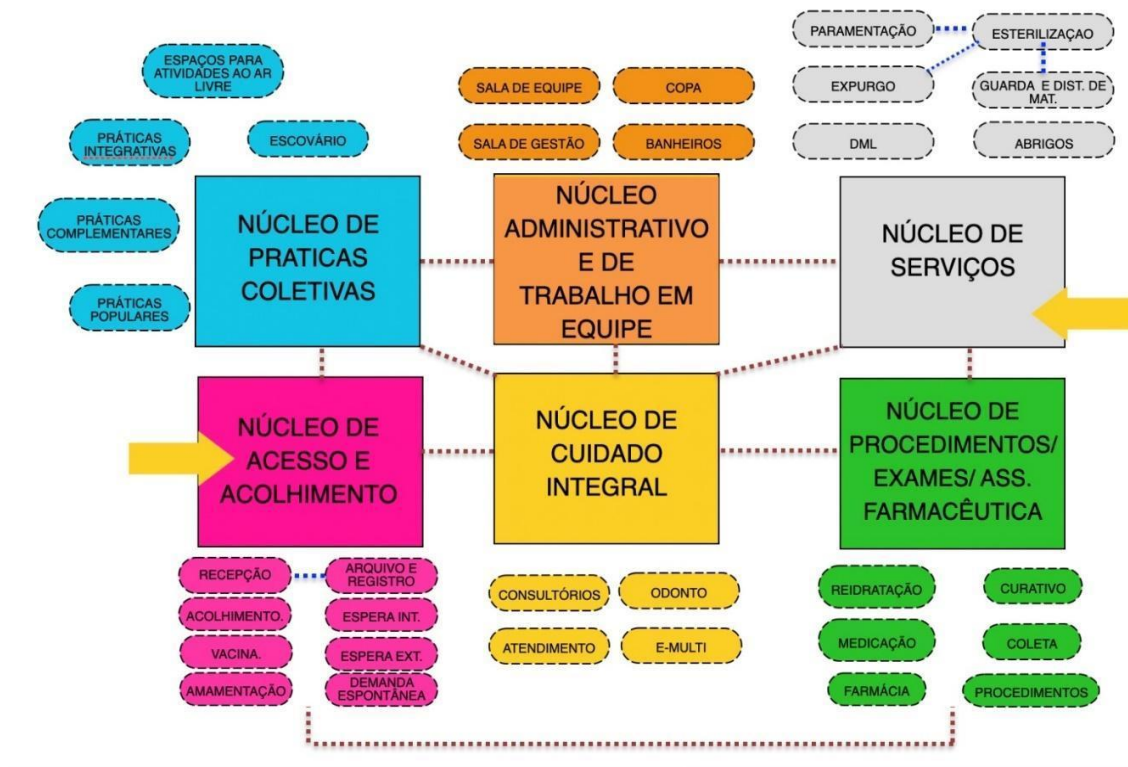
Essa área inclui os ambientes do Núcleo de Acesso e Acolhimento, facilitando o direcionamento e controle dos usuários. Um dos ambientes destinados às práticas coletivas, foi alocado adjacente ao núcleo de acolhimento, por tratar de ações comunitárias, este local facilita o acesso da população, evitando a quebra do controle durante as campanhas. O ambiente de práticas coletivas possui acessos próprios e independentes da entrada principal da unidade, inclusive devido às práticas coletivas também ocorrerem na parte externa. Importante destacar que o acesso ao ambiente de práticas coletivas também servirá como acesso independente para a sala de vacinação durante campanhas, evitando o cruzamento de fluxos com pacientes na espera principal, a fim de mitigar riscos de contaminação cruzada entre os pacientes.

O Núcleo de Procedimentos, Exames e Assistência Farmacêutica está posicionado em um local intermediário na UBS Porte I para facilitar a conexão com a CME, uma vez que os ambientes desse núcleo são potenciais geradores de demanda para a esterilização. A farmácia está localizada próxima ao acolhimento para facilitar a dispensação de medicamentos à população, com circulação e acesso independentes pela fachada lateral direita para evitar o cruzamento de fluxos intra-funcional de pacientes na unidade.

Ambientes que requerem maior privacidade são alocados internamente no Núcleo de Cuidado Integral. Este núcleo conta os consultórios e por tratar de temas sensíveis a alocação desse núcleo se deu de maneira a garantir mais restrição e privacidade no acesso, garantindo a premissa da Política Nacional de Humanização (PNH) no que diz respeito à escuta qualificada.

Na parte posterior da unidade, estão localizados o Núcleo Administrativo e de Trabalho em Equipe, juntamente com o Núcleo de Serviços, justamente por tratar de área restrita às equipes, então com circulação exclusiva para os profissionais. Assim, conta com acesso coberto de serviço, exclusivo para as equipes multiprofissionais, além de prestadores de serviço, servindo também para a chegada de insumos e retirada de resíduos. A UBS Porte I conta também com uma sala de administração situada na parte posterior da unidade, próxima ao acesso principal, para atendimento ao público. O Núcleo de Serviços contempla o setor de CME, que possui fluxo unidirecional, com a entrada de materiais e/ou equipamentos acessando a área suja da Sala de Recepção e Limpeza para a descontaminação, passando por *by pass* para a área limpa de Sala de Preparo e Esterilização (equipes distintas das duas áreas mencionadas), seguindo para a Área de Guarda e Distribuição de Materiais Esterilizados, para daí ser dispensada internamente através de *by pass*.

Além dos acessos mencionados, a unidade conta com dois acessos adicionais que atuam como rotas de fuga para saídas de emergência e um acesso de ambulância que serve tanto para a chegada quanto para a saída de pacientes que necessitem de referência para unidades com maior nível de resolutividade técnico-assistencial após estabilização. O acesso é adequado para a passagem de macas e a área externa possui cobertura de 31,60 m² com

altura compatível para ambulâncias. A referida área para embarque/desembarque não obstrui o fluxo de veículo que se dá por via lateral com faixas livres para o acesso ao estacionamento interno posterior, onde se encontra estacionamento interno, área de manobra e carga/descarga para a chegada de insumos, materiais e equipamentos para instalação/manutenção.

A área externa da edificação também conta com um espaço para práticas e atividades externas ao ar livre, assim ocorrendo de forma integrada com o entorno proporcionando um ambiente lúdico para tais atividades.

Vale ressaltar que todas as portas de acesso da unidade, seguem o preconizado conforme o item 4. CIRCULAÇÕES EXTERNAS E INTERNAS, da Parte III da RDC nº50/2002 ANVISA, além de também cumprir com as exigências da ABNT NBR 9050/2020.

Sobre a supracitada norma de acessibilidade, o projeto oferta as condições para que, de maneira complementar (conforme informado nos demais memoriais publicados na página do Ministério da Saúde e também neste relatório), os Entes municipais/estaduais/Distrital possam realizar o devido projeto de acessibilidade.

Com as especificações acima mencionadas, fica claro que os fluxos da UBS Porte I foram projetados e hierarquizados de forma a evitar deslocamentos desnecessários dentro da unidade, proporcionando direcionamento e comunicação clara sobre a área onde as pessoas devem ser encaminhadas para o atendimento. As circulações externas e internas respeitam a norma ABNT NBR nº 9050.

ARRANJOS E FLUXOS DE ACESSOS:

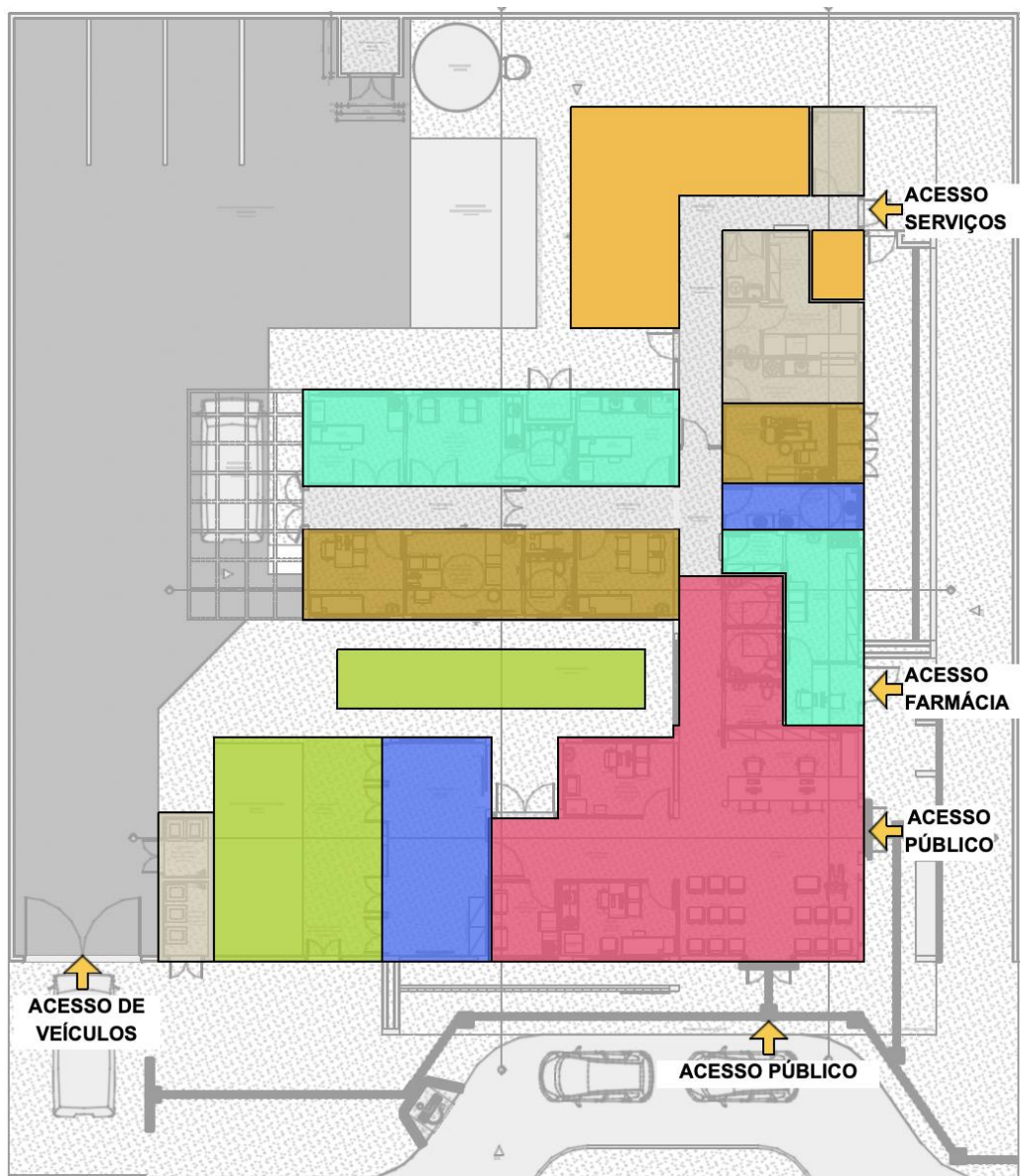

LEGENDA

- NÚCLEO DE ACESSO E ACOLHIMENTO
- NÚCLEO DE PRÁTICAS COLETIVAS
- NÚCLEO DE CUIDADO INTEGRAL
- NÚCLEO ADMINISTRATIVO E DE TRABALHO EM EQUIPE
- NÚCLEO DE SERVIÇOS
- ESPAÇOS DE PRÁTICAS E ATIVIDADES AO LIVRE
- NÚCLEO DE MEDICAÇÃO, EXAMES E ASSISTÊNCIA FARMACÊUTICA
- INDICAÇÃO DE ACESSOS

Figura 2: Arranjo espacial dos núcleos e seus fluxos
 Fonte: Elaborado pelos autores

5. RECOMENDAÇÃO AOS TOMADORES DE RECURSOS

A proposta projetual traz para os gestores um cardápio com solução que contempla além do projeto arquitetônico, os projetos complementares de fundação e infraestrutura, elétrica, hidrossanitário/esgoto, sistema de gases medicinais e sistema de ar condicionado.

Por ser um projeto de referência, ficará a cargo do proponente (estados e municípios) a decisão em utilizar todo o cardápio de projetos na íntegra, ou utilizar de maneira parcial tais soluções, devido às possíveis alterações que envolvem a adequação no terreno escolhido, bem como adaptações as normas complementares em nível local e normas de concessionárias.

No caso de utilização total do projeto, para o projeto de fundação e infraestrutura, o gestor municipal/estadual/Distrital deverá elaborar o devido estudo do solo com empresa/profissional habilitado(s) para tal, assim confirmar a possibilidade de utilização do projeto disponibilizado em relação ao terreno escolhido, ratificando através de ART/RRT de profissional habilitado pelo CONFEA ou CAU.

No caso de utilização parcial das soluções ofertadas pelo Ministério da Saúde, o projeto de implantação será de responsabilidade do Ente onde a UBS será implantada e deverá conter todas as informações necessárias para que a edificação funcione de maneira completa, assim deve apresentar os projetos, memoriais e detalhamentos conforme devidas adaptações.

Caberá ao Conveniente implantar o projeto de referência ao terreno escolhido para a construção, complementando o caderno de encargos e projetos com as informações necessárias e suficientes ao processo licitatório do empreendimento e para as devidas aprovações. Assim, deve realizar a sondagem do solo, estudo topográfico realizando as atividades de movimentações de terra necessárias (terraplenagem), compactação de terreno, dentre outros. Elaborando o projeto de implantação, deve-se atentar para acessibilidade, soluções para estacionamentos e vias externas, iluminação externa, de acesso ao lote, entre outros, atendendo os códigos e normas municipais. No entanto, ressalta-se que em sendo as normativas locais (municipais e ou estaduais) menos restritivas que as federais, recomenda-se sempre adotar a mais restritiva, conforme cita a RDC nº 50/2002 ANVISA.

No caso de solução adaptada, o ente deverá elaborar os seguintes artefatos:

- ✓ Deverá ser providenciado estudo do solo executado através de sondagem do tipo Standard Penetration Test - SPT.
- ✓ Deverá ser contratado projeto executivo padrão para adaptação do projeto de referência ao local de implantação, contendo os seguintes elementos:

- ✓ Projeto executivo de fundação, em função do estudo realizado do SPT;
- ✓ Projeto executivo de entrada de água potável, saída de esgotos, saídas de águas pluviais, com aprovação na concessionária local;
- ✓ Projeto executivo de entrada de energia, com aprovação na concessionária local;
- ✓ Projeto executivo de terraplenagem caso necessite;
- ✓ Projeto de urbanização – calçadas de acesso, estacionamento, muros de divisa e iluminação externa conforme códigos de trânsito, obras e edificações de cada localidade;
- ✓ Projeto de geração de energia fotovoltaica de acordo com a zona bioclimática, orientação em relação ao norte magnético e incidência solar de cada localidade;
- ✓ Projeto de acessibilidade conforme normas de cada município e ou estado;
- ✓ Projeto de sinalização de incêndio, conforme instruções técnicas do Corpo de Bombeiros de cada Estado da Federação;
- ✓ Atualização e adaptação das planilhas de custos às normas de cada Município, Estado e concessionárias locais.
- ✓ A locação da casa de bombas, gases, gerador e do castelo d'água tipo taça deverá ser definida no projeto de implantação a ser desenvolvido pelo tomador.
- ✓ Aprovação e licenças necessárias para aquisição de alvará de construção, nos órgãos reguladores, ambientais, vigilâncias sanitárias, e concessionárias locais.

Observação: São disponibilizados arquivos em formato PDF, IFC e DWG (editável) para que o ente municipal, estadual/distrital realize as devidas adequações para a implantação do Projeto Referenciado no terreno conforme situação de cada localidade.

6. PREMISSAS PROJETUAIS PARA CUMPRIMENTO DOS OBJETIVOS DE DESENVOLVIMENTO SUSTENTÁVEL - ODS

Em fortalecimento aos compromissos firmados pelo governo federal junto a ONU que fazem parte dos Objetivos de Desenvolvimento Sustentável – ODS, articulados através da agenda 2030, este projeto promove a utilização de estratégias para construção de edificações sustentáveis, como forma de garantir a sua resiliência e adaptabilidade em meio às mudanças climáticas. Sendo assim o mesmo foi desenvolvido com a utilização de sistemas construtivos capazes de contribuir para a preservação e conservação do meio ambiente, diminuindo o uso e o esgotamento dos recursos naturais, a produção de resíduos e o consumo de energia.

Figura 02: Objetivos de Desenvolvimento Sustentável



Fonte: Nações Unidas do Brasil, 2024.

VENTILAÇÃO E ILUMINAÇÃO NATURAL

Todos os ambientes com permanência prolongada possuem iluminação e ventilação natural para reduzir a climatização e iluminação artificial.

Foram previstos elementos vazados (tipo cobogós) nas fachadas, com o objetivo de minimizar a incidência solar direta, contribuindo assim para o conforto ambiental. No entanto, orienta-se a realização do estudo das condicionantes de cada terreno para implantação do edifício, de acordo com a melhor orientação solar e ventos predominantes de cada região.

ESTRATÉGIAS DE USO E REUSO RACIONAL DA ÁGUA

Na Unidade Básica de Saúde Porte 1 foram implementadas técnicas de reuso da água descartada através da captação dos drenos de ar condicionado e água da chuva para utilização nas torneiras do jardim e limpeza. Além disso, foram selecionados acessórios com temporizadores como torneiras de pressão e com sensor, com o intuito de reduzir o desperdício de água.

ENERGIA RENOVÁVEL

A recomendação de utilização de placas fotovoltaicas para a captação e geração de energia solar, cujo projeto deverá ser desenvolvido por técnicos habilitados e de acordo com

a zona bioclimática e condições de insolação de cada localidade. Assim como do consumo de energia e das especificidades de cada concessionário local.

SISTEMA CONSTRUTIVO

A utilização de um sistema construtivo enxuto (Lean Construction) para as vedações o que reduz significativamente a geração de resíduos de obra, otimizando o tempo e agregando valor a esta edificação. Assim como a recomendação de uso de materiais certificados com baixa emissão de carbono ou Zero Carbono, minimizando o efeito estufa.

3 PROGRAMA DE NECESSIDADES

Os ambientes da Unidade Básica de Saúde foram dimensionados levando em consideração a equipe, equipamentos e mobiliários necessários para a realização dos serviços ofertados e possui todos os ambientes com dimensionamento adequado para suas atividades, garantindo o processo de trabalho, assim em consonância com as normativas e legislações exigidas para as ações desenvolvidas nestes ambientes.

Para informações complementares sobre a descrição das atividades realizadas em cada ambiente, deve-se utilizar o Relatório Técnico que é parte integrante do conjunto do Projeto Referenciado disponibilizado.

PROGRAMA DE NECESSIDADES PARA UNIDADES BÁSICAS DE SAÚDE					
Ambientes	Área Mínima		Dimensão Mínima		Porte 1 - 1 ESF
			Área (m ²)	Quant.	Área total m ²
Núcleo de Acesso e Acolhimento					
Recepção	5,50 m ² / pessoa		2,00	5,5	11,35
Espera	2,00 m ² / pessoa		2,00	16	33,04
Sala de atendimento individualizado/acolhimento	9,00m ²	2,5m	9,00	1	9,50
Sanitário PCD Feminino	3,20m ²	1,70m	3,20	1	3,40
Sanitário PCD Masculino	3,20m ²	1,70m	3,20	1	3,40
Sanitário Infantil / Fraldário	3,00m ²	1,50m	3,00	1	3,00

Sala de vacinação	10,00m ²	2,50m	9,00	1	10,00
Sala de amamentação	6,00m ²	2,2m	6,00	1	6,12
Núcleo de Práticas Coletivas					
Sala para Práticas Coletivas	2,00m ² por pessoa		2,00	12	24,83
Educação em Saúde Bucal (Escovário)	6,00 m ²		1,00	6	6,89
Núcleo de Procedimentos, Exames e Assistência Farmacêutica					
Farmácia - Armazenamento	11,00m ²		11,01	1	11,01
Farmácia - Dispensação interna	2,80m ²		1,60	1	2,80
Farmácia - Dispensação externa	5,25m ²		1,50	1	5,25
Sala de Medicação, Reidratação / Coleta de exames	12,00m ² (4,00m ² por box em salas coletivas)	2,50m	4,00	3	12,00
Sala de Curativo	9,00m ²	2,50m	9,00	1	10,50
Aplicação de Medicamentos	13,00m ²	2,50m	13,00	1	9,90
Sanitário PCD	3,20m ²	1,70m	3,20m ²	1	3,40
Núcleo de Cuidado Integral					
Consultório diferenciado (Ginecologia) Acessível	11m ²	2,50m	9,00	1	11,20
Sanitário PCD	3,20m ²	1,70m	3,20	1	3,40
Consultório Indiferenciado	9,00m ²	2,50m	9,00	1	9,24
Consultório Odontológico	9,00m ²	2,50m	9,00	1	9,67
Consultório eMulti (Sala Lilás)	9,00m ²	2,50m	9,00	1	9,38
Núcleo de Serviços					
Depósito de Material de Limpeza - DML	3,00m ²	1,00m	3,00	1	3,14
Almoxarifado	3,00m ²	1,50m	3,40	1	4,40
Sala de recepção e limpeza (suja)	6,00m ²	1,50m	6,90	1	6,90

Sala de Preparo e Esterilização (limpa)	6,00m ²	1,50m	6,1	1	6,10
Paramentação	2,00m ²	1,20m	2,22	1	2,22
Guarda de materiais esterilizados	3,00m ²	1,20m	3,00	1	3,16
Área para Compressor	2,00m ²	1,00m	2,00	1	1,01
Área para Bomba	2,00m ²	1,00m	2,00	1	1,01
Resíduos contaminados (Grupo A e E)	2,00m ²	1,50m	2,00	1	3,01
Resíduos Comum	2,00m ²	1,50m	2,00	1	3,77
Núcleo Administrativo e de Trabalho em Equipe					
Sala Integração das Equipes	16,00m ²		16,00	1	16,11
Sala de Gestão Administrativa	6,00m ²		6,00	1	7,93
Copa	7,00m ²	1,50m	7,70	1	7,69
Banheiro Masculino Funcionários	3,60m ²		3,60	1	3,60
Banheiro Feminino Funcionários	3,60m ²		4,40	1	4,40
Embarque e desembarque coberto	21,00m ²		31,60	1	31,60
Área útil interna					269,32
Área de Paredes e circulação	60%	1,6			430,912
Áreas Externas não computáveis como área construída					
Área externa para práticas integrativas, intersetoriais e populares	20,00m ²		20,00	1	20,00
Área externa para horta	20,00m ²		20,00	1	20,00
Área externa para descompressão da equipe	20,00m ²		20,00	1	20,00
Pátio interno de manobra	100,00m ²		100,00	1	100,00

4 ADMINISTRAÇÃO E SERVIÇOS PRELIMINARES

4.1 ADMINISTRAÇÃO DA OBRA

Antes do início da obra deverá ser providenciado o recolhimento da ART/RRT dos responsáveis técnicos pela execução da obra, a matrícula no INSS, emissão do alvará de construção e instalação da placa da obra.

Deverão ser fornecidos à construtora todos os projetos executivos e complementares, assim como os respectivos memoriais.

4.2 NORMAS E ESPECIFICAÇÕES

Todos os projetos complementares deverão ser desenvolvidos por empresa e profissionais habilitados com o devido preenchimento das anotações de responsabilidade técnica, atender as normas vigentes da ABNT e outras específicas e pertinentes a cada disciplina, assim como respeitar rigorosamente o Projeto de Referência de Arquitetura.

Todos os serviços executados deverão obedecer aos seus respectivos projetos executivos e seus complementos, as normas técnicas da ABNT e outras cabíveis sempre primando pelo rigor e segurança. Assim como atender as normas e especificações contidas neste caderno.

Todos os materiais a serem empregados na obra deverão ser de primeira qualidade, isentos de quaisquer defeitos de fabricação, transporte ou manuseio inadequados, produzidos de modo a atenderem integralmente, no que lhes couber, as especificações da ABNT, dos projetos e deste Caderno.

A substituição de materiais especificados por similares, só poderá com justificativa e autorização prévia expressa pela empresa responsável pelo Gerenciamento e Fiscalização da obra, a qual poderá exigir, quando houver dúvidas quanto à qualidade ou similaridade, a apresentação prévia de amostras dos materiais que serão utilizados, assim como de resultados de testes de composição, qualidade e resistência desses materiais, fornecida por entidade de reconhecida idoneidade técnica. A obtenção de tais atestados será de responsabilidade da empresa contratada para a execução da obra.

Todos os materiais cujas características e aplicação não sejam regulamentadas por disposições normativas da ABNT, deste Memorial, ou dos projetos, especialmente aqueles de fabricação exclusiva, deverão ser aplicados estritamente de acordo com as recomendações e especificações dos respectivos fabricantes, sendo sua utilização previamente autorizada pela fiscalização da obra.

4.3 INSTALAÇÃO DO CANTEIRO DE OBRAS E SEGURANÇA

O canteiro de obras deverá ser instalado em local autorizado previamente, prevendo-se minimamente sanitários, vestiários, área para refeições, depósito de ferramentas e materiais, área para trabalho de carpintaria, ferragem, escritório e portaria. O canteiro deverá ser mantido sempre limpo, organizado e seguro.

A construtora contratada será responsável pela segurança da obra e de seus trabalhadores contratados diretos e /ou subcontratados, devendo observar todas as normas regulamentadoras do Ministério do Trabalho e da Engenharia de Segurança e Medicina do Trabalho, assim como disponibilizar e fiscalizar o uso dos equipamentos de proteção individual (EPI) garantindo a segurança e integridade física de todos os trabalhadores.

A placa de obra deve ser fixada em local visível e de destaque à frente da obra, preferencialmente no acesso ao Canteiro voltado para a via que favoreça a melhor visualização. As informações deverão estar em material plástico (poliestireno), para adesivação nas placas.

Atentar para que a placa e o canteiro de obra fiquem até o seu término. Além disso, a definição da localização do canteiro será realizada no início da obra pelo responsável técnico de execução da obra.

4.4 INSTALAÇÃO PROVISÓRIA DE ÁGUA POTÁVEL E REDE DE ENERGIA

O projeto deverá obedecer às Normas da Concessionária Local, com instalação provisória de água em mureta de concreto e instalação elétrica aérea em poste galvanizado. Serão de responsabilidade do Construtor as providências e eventuais ônus quanto a fiscalização, vistorias e recebimento do serviço.

4.5 SINALIZAÇÃO E TAPUMES

Deverá ser instalado em todo o entorno da obra isolada placas de sinalização em chapa de aço galvanizado nas dimensões 70 x 50cm com aplicação de fundo anticorrosivo, 02 demãos de esmalte e aplicação de película refletiva auto-adesiva.

Deverá ser executado o fechamento de todo o perímetro da obra através de tapumes em telha trapezoidal em aço zincado sem pintura.

5 INFRAESTRUTURA

5.1 MOVIMENTAÇÃO DE TERRA

6.1.1 PREPARAÇÃO DO TERRENO

A CONVENIENTE executará todo o movimento de terra necessário e indispensável para a preparação do terreno nas cotas fixadas pelo projeto arquitetônico. A considerar o terreno e suas especificidades todos estes serviços de movimentação de terra ficarão sob inteira responsabilidade do conveniente, podendo a mesma realizar contratação específica para isto.

6.1.2 ESCAVAÇÕES

As cavas para fundações, pisos, poços e outras partes da obra previstas abaixo do nível do terreno serão executadas de acordo com as indicações constantes de projeto de fundações e os demais projetos da obra e com a natureza do terreno encontrado e volume de trabalho encetado.

As escavações, onde necessárias, serão convenientemente isoladas, escoradas e esgotadas, adotando-se todas as providências e cautelas aconselháveis para a segurança dos operários, garantia das propriedades vizinhas e integridade dos logradouros e redes públicas.

A execução dos trabalhos de escavação obedecerá naquilo que for aplicável, ao código de Fundações e Escavações, bem como às normas da ABNT atinentes ao assunto.

Os taludes, caso necessário, receberão um capeamento protetor, a fim de evitar futuras erosões.

6.1.3 ATERROS E REATERROS

Os trabalhos de aterro e reaterro de cavas de fundações, subsolo, fossas sépticas, camada impermeabilizada, passeios, etc., serão executados com material escolhido, em camadas sucessivas de altura máxima de 20 cm, copiosamente molhadas e energicamente apiloadas, de modo a serem evitadas ulteriores fendas, trincas e desníveis por recalque, das camadas aterradas. Os trabalhos de aterros e reaterros de partes escavadas serão executados com cuidados especiais, tendo em vista resguardar as estruturas de possíveis danos causados, que por carregamentos assimétricos e/ou exagerados, quer por impactos mecânicos causados pelos equipamentos.

6.1.4 COMPACTAÇÃO

Antes de iniciar aterros de grande porte, a CONTRATADA deverá submeter o plano de lançamento e método de compactação à apreciação da FISCALIZAÇÃO, informando número de camadas, materiais a serem utilizados, tipo de controle, equipamento etc. Seguir as premissas da NBR 7182 – Ensaio de compactação de solos para obter a densidade máxima do maciço terroso, condição que otimiza o empreendimento com relação ao custo e ao desempenho estrutural e hidráulico, no qual consiste em se compactar uma amostra dentro de um recipiente cilíndrico, com aproximadamente 1.000 cm³, em 3 camadas sucessivas, sob a ação de 25 golpes de um soquete pesando 2,5 kg, caindo de 30,5 cm de altura.

5.2 LOCAÇÃO DA OBRA

Com origem na topografia do terreno, será implantada uma rede de marcos auxiliares ao redor da área de trabalho, os quais serão utilizados na locação dos diversos serviços.

Para locação das estruturas, proceder-se-á um trabalho básico de locação pôr espelho, onde serão determinados eixos e níveis indicados no projeto e em relação ao RN adotado.

A CONTRATADA procederá à aferição das dimensões, dos alinhamentos, dos ângulos e de quaisquer outras indicações constantes do projeto com as reais condições encontradas no local. Havendo discrepância, a ocorrência será comunicada à FISCALIZAÇÃO, que decidirá a respeito. Após a demarcação dos alinhamentos e pontos de nível, a CONTRATADA comunicará à FISCALIZAÇÃO que procederá às verificações e aferições que julgar oportunas.

A ocorrência de erro na locação da obra projetada implicará, para a CONTRATADA, a obrigação de proceder, por sua conta e nos prazos estipulados as modificações, demolições e reposições que se fizerem necessárias, ficando, além disso, sujeito às sanções, multas e penalidades aplicáveis, de acordo com o documento de contrato.

A CONTRATADA manterá em perfeitas condições todas as referências de nível e de alinhamento, o que permitirá reconstituir ou aferir a locação em qualquer tempo e oportunidade.

A locação será feita sempre pelos eixos dos elementos construtivos.

6 FUNDAÇÕES

6.1 ESCAVAÇÕES

Todas as escavações necessárias para a execução rigorosa do projeto arquitetônico e estrutural, obtendo-se os níveis e dimensões exigidas, serão de responsabilidade da empresa executora.

6.2 FUNDAÇÃO DIRETA

Entende-se por fundação direta para fins destas especificações aquela em que as tensões são transmitidas diretamente às camadas superficiais inferiores do solo. A profundidade para fins de assentamento da fundação será fixada pelo projeto e verificada no local pela fiscalização antes de qualquer execução. O fundo das cavas da fundação será isento de: pedras soltas, detritos orgânicos, etc, e será abundantemente molhado, com a finalidade de localizar possíveis elementos estranhos (raízes, formigueiros, etc.), sendo posteriormente apiloado. Dar-se-á especial atenção à colocação dos arranjos dos pilares quanto aos posicionamentos, bem como sua verticalidade (prumo).

6.3 PROCEDIMENTOS EXECUTIVOS DE CARÁTER ESPECÍFICOS

Generalidades: Será levada em conta, que os projetos estruturais estarão obedecendo às normas específicas da ABNT, em sua forma mais recente, aplicável ao caso, quando de sua leitura e interpretação, embora que qualquer parte da estrutura executada pelo construtor, implique em sua total e integral responsabilidade, quanto a sua estabilidade e resistência.

Cumpra em vista do exposto anteriormente ao construtor, examinar o projeto estrutural e apresentar por escrito à fiscalização, qualquer observação sobre ele ou parte dele, com que não concorde ou iniba da responsabilidade de executar, sugerindo as soluções que julguem adequadas ao caso. O construtor localará a estrutura rigorosamente, sendo responsável por qualquer desvio de alinhamento, prumo ou nível, cabendo-lhe por sua própria conta, qualquer correção ou demolição, decorrentes, julgadas, comprovadamente imperfeitos pela fiscalização. Antes de iniciar os serviços, o construtor deverá verificar as cotas referentes ao nivelamento e locação do projeto, sendo que a referência de nível (RN) quando não indicada expressamente no projeto, ou não aceita por motivo justificado pela fiscalização, será escolhido em acordo com ela.

6.4 MATERIAIS E COMPONENTES

As barras de aço utilizadas para a armadura bem como sua montagem se regerão e atenderão às prescrições das normas brasileiras sobre a matéria. De modo geral, as barras de aço não deverão apresentar defeitos prejudiciais, tais como bolhas, fissuras, esfoliações e corrosão.

Serão utilizados agregados minerais logicamente inalteráveis. Possuirão partículas de dimensões o mais uniforme possível e dura, com distribuição granulométrica, de pureza e presença de finos adequados ao amassamento e mistura para concreto de alta qualidade. Os agregados serão fornecidos obedecendo às condições fixadas nas especificações brasileiras da ABNT e NBR 6118.

A água utilizada, no amassamento do concreto, será limpa e isenta de siltes, sais, álcalis, ácidos, óleos, materiais orgânicos ou quaisquer outras substâncias prejudiciais à mistura.

O cimento empregado no preparo do concreto satisfará as especificações e ensaios da ABNT. De maneira geral, a marca e procedência do cimento deverão ser os mais uniformes possíveis, no entanto, para concretos aparentes, será obrigatório o uso de uma única marca e de mesma procedência. O consumo será de, no mínimo, 300 Kg/m³, para qualquer concreto estrutural.

O construtor providenciará indicações adequadas ao preparo de todos os concretos necessários à obra, nas suas diferentes condições de qualidade fixadas em projeto e para garantir o cumprimento do Cronograma de Construção.

Indicações particulares poderão ser feitas pela fiscalização no que se refere às características de operação de betoneiras, tempo de mistura e outros aspectos correlatos, no caso de não usar o concreto usinado.

6.5 LANÇAMENTO DO CONCRETO ARMADO

Toda a estrutura da edificação será em concreto armado, FCK mínimo 30MPa e deverá ser executada conforme projeto estrutural apresentado.

O recobrimento mínimo da armadura deverá seguir o recomendado através da NBR 6118. Será obrigatória a utilização de espaçadores de concreto ou plástico.

Durante o lançamento do concreto será obrigatória a utilização de vibrador, sendo obrigatório manter no local dois vibradores, sendo um de reserva.

Qualquer alteração do projeto durante a fase de execução dos serviços deverá ser comunicada ao Autor dos projetos e/ou fiscal da obra, devendo-se efetuar a anotação das ocorrências, as recomendações e soluções adotadas nas fichas de diário da obra com assinatura do responsável técnico.

6.6 IMPERMEABILIZAÇÃO DAS FUNDAÇÕES

As faces superiores e laterais das vigas baldrames deverão receber impermeabilização. Não será admitido o assentamento da alvenaria sem a prévia Impermeabilização. Essa impermeabilização deverá ser feita com a aplicação de impermeabilizante betuminoso nas faces das vigas baldrames.

7.7 ATERRO APILOADO

Após a execução das vigas baldrames deverá ser executado aterro apiloado para posteriormente ser executado o contrapiso de concreto magro de espessura $e=5\text{cm}$ e concreto armado com $e=10\text{cm}$ conforme indicado em projeto executivo. Esse aterro deverá ser executado com material de 1ª categoria, perfeitamente compactado, utilizando-se para

isso as melhores técnicas de compactação. Essa compactação deverá ser feita em camadas de no máximo 20cm, utilizando-se preferencialmente a compactação mecânica (“sapo”).

A superfície compactada deverá ser totalmente plana, em nível, de forma a ser obter posteriormente uma camada de concreto com espessura constante.

7.8 LASTRO DE CONCRETO MAGRO

Após a execução do aterro apilado e antes da execução do piso em concreto armado, deverá ser executado lastro de concreto magro, com espessura mínima de 5cm.

7.9 CONTRAPISO ARMADO

Após a execução do lastro de concreto magro e antes da execução do piso de alta resistência granilite, deverá ser executado laje de piso (10cm) em concreto armado, conforme indicado no Projeto Estrutural.

7 ESTRUTURAS DE CONCRETO ARMADO

7.1 PROJETOS

Na leitura e interpretação do projeto de Estrutura de Concreto Armado e respectiva memória de cálculo será sempre levado em conta que tais documentos obedecerão às normas estruturais da ABNT aplicáveis ao caso.

Será observada rigorosa obediência a todas as particularidades do projeto arquitetônico. Para isto, será feito estudo das especificações e plantas, exame de normas e códigos.

Na hipótese da existência de fundações em profundidade com projeto respectivo a cargo do CONVENENTE, a ela competirá prever, também, os elementos de compatibilização com o projeto estrutural desta referência.

7.2 AÇO

Conforme NBR-6118/2023 - ABNT, item 8.3:

As barras de aço não apresentarão excesso de ferrugem, manchas de óleo, argamassa aderente ou qualquer outra substância que impeça uma perfeita aderência ao concreto. Caso apresentem algum dos “danos” citados, deverá ser feita limpeza adequada e a sua deverá ser avaliada e liberada pela FISCALIZAÇÃO.

Antes e durante o lançamento do concreto as plataformas de serviço estarão dispostas de modo a não provocar deslocamentos das armaduras. Deverá fazer uso de espaçadores de armadura para manter os cobrimentos necessários pedidos em projeto.

A armadura não deverá ficar em contato direto com a fôrma, observando-se, para isto, o cobrimento previsto pela NBR-6118/2023, indicado na tabela 7.2 da Norma.

Serão adotadas providências no sentido de evitar a oxidação excessiva das barras de espera. Antes do reinício da concretagem deverão estar limpas e isentas de quaisquer impurezas. A FISCALIZAÇÃO deverá avaliar as esperas antes de sua reutilização.

O aço comum destinado a armar concreto, vulgarmente denominado ferro, obedecerá ao disposto na EB3/85 (NBR-7480).

As barras de aço torcidas a frio para concreto armado obedecerão também à EB-3 / ABNT.

O aço será do tipo CA50 e CA60.

7.3 AGLOMERANTES

De cimento, tipo:

Portland III - Alto forno, 30MPa; Branco; Comum; De alta resistência inicial.

Serão de fabricação recente, só podendo ser aceito na obra com a embalagem e a rotulagem de fábrica intactas. O cimento Portland comum para concretos, pastas e argamassas, satisfará rigorosamente à EB-1, MB-1 e MB-516 / ABNT e ao TB-76 / ABNT.

7.4 AGREGADOS (AREIA E BRITA)

AREIA - Será quartzosa, isenta de substâncias nocivas em proporções prejudiciais, tais como: torrões de argila, gravetos, grânulos tenros e friáveis, impurezas orgânicas, cloreto de

sódio, outros sais deliquescentes etc. A areia para concreto satisfará à EB-4 / ABNT e às necessidades da dosagem para cada caso.

BRITA - A pedra britada para confecção de concreto deverá satisfazer à EB-4 / ABNT - Agregados para Concreto - e às necessidades das dosagens adotadas para cada caso. Deverá ser evitado o uso de seixo rolado na execução do concreto.

7.5 ARAME

De Aço Galvanizado: Será o fio de aço estirado, brando e galvanizado a zinco, de bitola adequada a cada caso.

De Aço Recozido: O arame para armaduras de concreto armado será fio de aço recozido preto n.º 16 ou 18 SWG.

7.6 CONCRETO

O concreto será o produto resistente e artificialmente obtido pela mistura racional dos seus componentes. Todo concreto estrutural será, de preferência, usinado. Neste caso, a dosagem ficará sob responsabilidade da concreteira. No caso de o concreto ser preparado na concreteira, deverá ser observado:

A concreteira apresentará, obrigatoriamente, guias e Notas Fiscais dos materiais fornecidos e dos serviços executados explicitando, além da quantidade de concreto, a hora do seu carregamento, a tensão (mínima 30 MPa) e sua consistência, está expressa pelo abatimento do Tronco de Cone;

Não será permitido qualquer tipo de concreto ou argamassa preparado manualmente;

A concreteira deverá apresentar laudo com as resistências características do concreto e suas respectivas idades (usualmente 7,14 e 21 dias). Para isso será necessária a retirada de corpos de prova para estudo em laboratório especializado.

A compactação será obtida pôr vibração esmerada.

A agulha do vibrador será introduzida rapidamente e retirada com lentidão, sendo de três para um até cinco para um, a relação entre as duas velocidades.

O período mínimo de vibração é de 20 min/m³ de concreto.

As fôrmas serão mantidas úmidas desde o início do lançamento até o endurecimento do concreto e protegido da ação dos raios solares com sacos, lonas, ou filme opaco de polietileno. Na hipótese de fluir aguada de cimento pôr abertura de junta de fôrma e que essa aguada venha a depositar-se sobre superfícies já concretadas, a remoção será imediata, o que se processará pôr lançamento com mangueira de água sob pressão. O endurecimento da aguada de cimento sobre o concreto aparente acarretará diferenças de tonalidades.

7.7 DOSAGEM

O estabelecimento do traço do concreto será função da dosagem experimental, conforme preconizado na NBR-6118/2023 ABNT.

Caso não haja conhecimento do desvio padrão S_n , a CONTRATADA indicará, para efeito da dosagem inicial, o modo como pretende conduzir a construção de acordo com o qual será fixada a resistência média à compressão FCK, seguindo um dos três critérios estabelecidos no item 8.3.1.2 da NBR-6118/2023 ABNT.

7.8 PROCESSO EXECUTIVO

A execução de qualquer parte da estrutura implica a integral responsabilidade da CONTRATADA pôr sua resistência e estabilidade. A execução das fôrmas, dos escoramentos e da armadura, as tolerâncias a serem respeitados, o preparo do concreto, a concretagem, a cura, a retirada das fôrmas e do escoramento, o controle da resistência do concreto e a aceitação da estrutura obedecerão ao estipulado na 3.ª parte da NBR-6118/2023/ABNT.

7.9 DISPOSIÇÕES GERAIS

Nenhum conjunto de elementos estruturais - cintas, vigas, pilares, etc., poderá ser demolido ou concretado sem primordial e minuciosa verificação, pôr parte da CONTRATADA e da FISCALIZAÇÃO, da perfeita disposição, dimensões, ligações e escoramentos das fôrmas e armaduras correspondentes, bem assim como sem prévio exame da correta colocação de canalizações elétricas, hidráulicas e outras, que devam ficar embutidas na massa do concreto;

As furações para passagem de canalizações através de vigas ou outros elementos estruturais, quando inteiramente inevitáveis, serão asseguradas pôr buchas ou caixas, adrede localizadas nas fôrmas, de acordo com o projeto. A localização e dimensões de tais furos serão de atento estudo pôr parte da CONTRATADA no sentido de evitar-se enfraquecimento prejudicial à segurança da estrutura;

Não deverão ser executados furos para passagem de tubulações superiores a 10cm, sem previsão em projeto.

8.9.1 REPAROS NO CONCRETO

Correrão pôr conta da CONTRATADA as despesas provenientes de reparos que se façam necessários em concreto endurecido provocados pôr erros ou inobservância das normas aplicáveis à espécie.

Na ocorrência de falhas de concretagem, o reparo consistirá na remoção do concreto defeituoso até que se atinja a parte em bom estado. As cavidades eventualmente formadas serão limpas e tratadas com adesivo estrutural após o que, sob a supervisão da FISCALIZAÇÃO, os vazios serão preenchidos com argamassa adequada.

A argamassa a ser utilizada (DRY PACK), consiste em uma mistura de cimento e areia, traço 1:2:5 ou 1:3, feita a seco com cimento Portland pozolâmico. No concreto aparente a argamassa será acrescida de cimento branco, em proporções ideais, de modo a se proporcionar a aparência uniforme com o concreto antigo.

8.9.2 LANÇAMENTO DE CONCRETO

Toda e qualquer concretagem somente será levada a efeito após expressa liberação da FISCALIZAÇÃO.

A CONTRATADA não iniciará a concretagem sem que, previamente, a FISCALIZAÇÃO tenha procedido à verificação da conformidade das formas, armaduras, peças embutidas e superfícies das juntas de concretagem.

Não será permitido o lançamento de concreto de altura superior a dois metros. Para evitar segregação em quedas livres maiores que a mencionada, utilizar-se-ão calhas apropriadas. Em peças de alta densidade de armadura o lançamento do concreto diretamente

de encontro às mesmas será evitado. Neste caso o lançamento será efetuado pela parte lateral das formas, através de aberturas executadas com tal finalidade.

O concreto será aplicado em lances contínuos com espessura em torno de 30 cm.

O concreto será lançado próximo à sua posição definitiva evitando-se, desta forma, transportá-lo no interior da forma pôr meio de vibradores ou outro meio qualquer.

8.9.3 ADENSAMENTO DO CONCRETO

Deverão ser utilizados vibradores de imersão, com energia suficiente para o rápido adensamento do concreto. O adensamento será cuidadoso, de forma que o concreto ocupe todos os recantos da fôrma.

8.9.4 CURA DO CONCRETO

Qualquer que seja o processo empregado para cura do concreto, a aplicação iniciará-se tão logo termine a pega. A superfície do concreto deverá ser mantida permanentemente úmida, inclusive as fôrmas de madeira, com água de qualidade igual à utilizada no preparo do concreto.

Para o concreto preparado com cimento Portland comum, o período de cura não deverá ser inferior a 7 (sete) dias.

8.9.5 DESFORMA

A retirada das fôrmas obedecerá ao disposto na NBR-6118/2014, devendo-se atentar para os prazos recomendados:

- Faces laterais: 03 dias;
- Faces inferiores: 14 dias;
- Faces inferiores sem pontaletes: 21 dias.

A CONTRATADA apresentará, para aprovação da FISCALIZAÇÃO, um plano de desforma.

Após a desforma, as superfícies do concreto serão inspecionadas visando a identificação de defeitos de concretagem, tais quais: "ninhas de abelha", ausência de argamassa, rugosidades, entre outros. Na inspeção, a FISCALIZAÇÃO verificará, ainda, a ocorrência de trincas, fissuras e outras lesões provocadas por cura mal processada ou

recalques de fundação. Qualquer tratamento destinado às superfícies do concreto desmoldado somente será permitido após este exame.

8.9.6 FORMAS E ESCORAMENTO

As fôrmas serão de tábuas de madeiras resinada, com espessura de 2,50 cm, com reuso recomendado de cinco vezes, conforme EM-13/01.1. As fôrmas poderão igualmente ser confeccionadas em madeira compensada;

A posição das fôrmas - prumo e nível - será objeto de verificação rigorosa e permanente, especialmente durante o processo de lançamento do concreto. Quando necessário, a correção será efetuada imediatamente, com o emprego de cunhas, escoras etc. Deverão ser previstas aberturas convenientemente dimensionadas para o lançamento eficaz e vibração do concreto. Quando for o caso, estas aberturas serão fechadas imediatamente após o lançamento e vibração do concreto, de modo a assegurar a perfeita continuidade do perfil desejado para a peça.

Para garantir a estanqueidade das juntas poderá ser empregado o processo de sambladuras, do tipo mecha e encaixe. Esse processo só se recomenda quando não estiver previsto o reaproveitamento de fôrma.

A abertura correta das formas será mantida, preferencialmente, com a utilização de esticadores de concreto executados com a mesma dosagem do concreto que será lançado.

Caso contrário, a estanqueidade das juntas será obtida com o ar e/ou preferencialmente elastômero, do tipo silicone, conforme EM-05/01. E. O emprego de gesso, para esse fim, não será permitido.

Para obter superfícies lisas, os pregos serão rebatidos de modo a ficarem embutidos nas fôrmas, sendo o rebaixo calafetado com o elastômero referido no item anterior.

Para paredes armadas, a ligação das fôrmas internas e externas será efetuada por meio de tubos separadores e tensores atravessando a espessura do concreto.

Os tubos separadores, preferencialmente de plástico PVC, garantirão a espessura da parede sob o efeito da compressão e os tensores, preferencialmente metálicos, terão a mesma finalidade na hipótese de esforços de tração.

A localização dos tubos separadores e dos respectivos tensores será definida pelo arquiteto e pelo autor do projeto de estrutura, com a intervenção da FISCALIZAÇÃO.

Como regra geral, os tubos separadores serão dispostos em alinhamentos verticais e horizontais, sendo de 5mm o erro admissível em sua localização. Sempre que possível estarão situados em juntas rebaixadas (2 cm no mínimo), o que contribuirá para disfarçar a sua existência na superfície do concreto aparente.

Na hipótese de composições plásticas, a matriz negativa das esculturas será executada em gesso, em poliestireno expandido ou ainda em fibra de vidro, procedendo-se em seguida a sua incorporação à forma.

8.9.7 ARMADURA

O recobrimento das armaduras será igual a 25 mm, no caso de exposição ao ar livre e a 20mm, no caso contrário. Vide NBR 6118/2014, Tabela 7.2;

Para garantir os recobrimentos recomendados, serão empregados afastadores de armadura do tipo "clips" plásticos, ou similares, cujo contato com as formas se reduz a um ponto;

O emprego de "clips" plásticos será objeto de exame prévio, caso o concreto venha a ser submetido a tratamento de vapor, pois a elevada temperatura poderá acarretar a sua fusão;

Como os sinais de óxido de ferro nas superfícies de concreto aparente são de difícil remoção, as armaduras serão recobertas com aguada de cimento ou protegidas com filme de polietileno, o que as protegerá da ação atmosférica no período entre a sua colocação na fôrma e o lançamento do concreto;

No desenho das armaduras serão previstos "canais" que possibilitem a imersão do vibrador;

Os furos abertos para a colagem das ferragens nas paredes deverão ser rigorosamente limpos e isentos de poeira;

O produto recomendado para a colagem dos ferros nas paredes estruturais é da SIKA ou VEDACIT ou similar e de acordo com os critérios de construção deverá ser escolhido entre o mais fluido ou mais pastoso.

7.10 PILARES

Todos os pilares serão retangulares, executados em concreto armado de $f_{ck} = 30\text{Mpa}$ e moldados in loco conforme dimensões especificadas em projeto estrutural, utilizando-se de aço CA 50 e/ou CA 60, montagem e desmontagem de fôrma em chapa de madeira compensada e resinada de 18mm, inclusive escoramento.

7.11 VIGAS

As vigas serão executadas em concreto armado de $f_{ck} = 30\text{Mpa}$ e moldados in loco conforme dimensões especificadas em projeto estrutural, utilizando-se de aço CA 50 e/ou CA 60, montagem e desmontagem de fôrma em chapa de madeira compensada e resinada de 18mm, através de escoramento com pontalete de madeira, pé-direito simples, em madeira serrada.

7.12 LAJE PRÉ MOLDADA

As lajes pré-moldadas em concreto armado deverão seguir fabricação e montagem conforme dimensões especificadas em projeto estrutural. As vigotas serão do tipo treliçado, dimensionadas de acordo com vãos e carregamentos, utilizando blocos de enchimento em EPS, com armadura negativa, capa em concreto com espessura mínima de 5 cm e $f_{ck} = 30\text{Mpa}$.

8 VEDAÇÕES

8.1 PAREDES EM BLOCOS CERÂMICOS

As paredes serão em alvenaria com blocos vazados de cerâmicos na dimensão de 14x19x39cm e 09x19x39cm conforme alinhamento, distâncias e alturas indicadas no projeto. Os blocos deverão ser normatizados, bem cozidos, com faces planas e arestas vivas, assentados com argamassa. Os blocos deverão ser molhados previamente, com assentamento formando fiadas perfeitamente niveladas, alinhadas e aprumadas de modo a evitar revestimentos com excessiva espessura. A espessura das juntas não deve ultrapassar a 15 mm, depois da compressão dos tijolos contra a argamassa, tomando-se o devido cuidado para se evitar juntas abertas ou secas. Os vãos de portas e janelas deverão levar vergas e contravergas (nas janelas) pré-moldadas de concreto armado. As contravergas, sob os vãos das janelas, terão a função de distribuir uniformemente as cargas concentradas sobre a alvenaria inferior.

Na execução das alvenarias deve-se cuidar dos detalhes de esquadrias a fim de que as mesmas possam ser perfeitamente assentadas sem cortes posteriores e prejudiciais à alvenaria.

8.2 PAREDES DRYWALL

Deverá ser executado conforme indicado em projeto executivo paredes em sistema drywall com chapas do tipo RU. Para as paredes que receberão proteção térmica e acústica será realizado o preenchimento interno com lã de vidro, indicado para as paredes dos quartos PPP e Sala de exames e admissão.

No caso de paredes no alinhamento de pilares, vigas ou alvenarias, deverá ser executada a colagem da placa sobre o elemento estrutural ou um desnível de no mínimo 25 mm, ou ainda criar um friso para evitar o surgimento de trincas ou fissuras no encontro de diferentes materiais. Tratamento das juntas: deverão ser realizadas com fita de papel microperfurado, massas específicas e cantoneiras especiais, de acordo com as técnicas especificadas pelo fabricante.

8.3 ELEMENTOS VAZADOS - COBOGÓ

As alvenarias com elementos vazados deverão ser executadas em Cobogó de concreto de dimensão 30x30x7cm com acabamento polido em ambos os lados, assentados através de argamassa preparada em betoneira. O assentamento será iniciado pela extremidade (cantos), colocando a primeira fiada do cobogó sobre uma camada de argamassa previamente executada.

Deverão ser assentados em fiadas horizontais consecutivas até o preenchimento do espaço determinado no projeto. Entre dois cantos ou extremos já levantados, será esticada uma linha que servirá como guia, garantindo-se o prumo e a horizontalidade de cada fiada.

9 REVESTIMENTOS ARGAMASSADOS

9.1 CHAPISCO

Todas as paredes de alvenarias internas e externas deverão receber chapisco aplicado com colher de pedreiro em alvenaria (com e sem presença de vãos) com traço de 1:4. Todas as argamassas deverão ser preparadas em equipamento de mistura – misturador por bartelada ou contínuo.

9.2 EMBOÇO

Deverá ser aplicado camada de emboço, para recebimento de revestimento cerâmico nas áreas que irão ser revestidas, executado em argamassa de traço 1:2:8, preparo manual, aplicado manualmente em faces internas de paredes, com espessura de 20mm e execução de taliscas.

9.3 REBOCO

Para recebimento da pintura nas alvenarias deverá ser executada massa única com argamassa de traço 1:2:8, preparo manual, aplicado manualmente nas paredes internas com espessura de 20mm e nas paredes externas com espessura de 25mm. Conforme especificado em projeto executivo.

10 COBERTURA

10.1 ESTRUTURA EM MADEIRA

A estrutura de cobertura será em trama de madeira, composta por terças para telhados de até 2 águas para telha ondulada de fibrocimento, devendo o fornecedor apresentar o projeto de instalação antes do início dos serviços.

10.2 TELHA DE FIBROCIMENTO

Para as coberturas indicadas em projeto, serão utilizadas telhas de fibrocimento ondulada e=6mm, com inclinação de 9% a 15%, de acordo com as recomendações do fabricante. A montagem deverá ser executada por mão de obra especializada, seguindo as orientações e detalhes do fabricante. Os rufos, cumeeiras e demais acessórios seguirão os modelos recomendados pelo fabricante. A fixação deve ser realizada perfurando a telha ondulada e a estrutura, sempre com o cuidado de utilizar as brocas apropriadas para cada superfície. Ao fixar os parafusos galvanizados com conjunto de vedação, deve-se certificar de não os apertar excessivamente, evitando assim trincar as telhas.

10.3 CALHA E RUFOS

Para a drenagem de águas pluviais deverá ser implantado, entre cobertura em telha de fibrocimento ou telha metálica e platibanda, calhas produzidas em chapa de aço

galvanizado, na cor natural, com suportes e bocais. Os rufos deverão ser feitos com chapa metálica e fixados com rebites ou pregos.

10.4 PERGOLADO METÁLICO

Pergolado metálico executado em tubos de alumínio com pintura eletrostática na cor branca, fixado por parafusos reforçados e tirantes em cabo de aço inox, com cobertura em chapa de policarbonato alveolar na cor cristal espessura 10mm. Os cálculos da estrutura de sustentação do pergolado ficam a cargo do executor.

10.5 CHAPIM

Instalação de CHAPIM em concreto pré-moldado sobre muretas e platibandas, com acabamento polido, assentados através de argamassa.

11 INSTALAÇÕES HIDROSSANITÁRIAS E DRENAGEM

Todos os serviços hidrossanitários e de drenagem deverão ser executados de acordo com o projeto de instalações e as especificações de materiais nele contido. A alimentação de água fria será interligado na rede de distribuição da concessionária local existente, conforme recomendações e exigências locais. Todas as tubulações devem ser de PVC rígido com dimensões e locação conforme indicada em projeto executivo.

11.1 REGISTROS E CANOPLAS

Instalação de registros e canoplas em Latão Roscável, dimensões e locação conforme projeto Hidrossanitário, acabamento cromado.

11.2 CAIXA DE GORDURA

Instalação de Caixas de Gordura com capacidade: 19l ou equivalente, formato circular em PVC ou similar.

11.3 CAIXA DE INSPEÇÃO

Instalação de Caixa de inspeção cilíndrica em PVC rígido, diâmetro de 300 mm - h= 600 mm.

11.4 RALOS

Instalação de Caixas e Ralos Sifonados com tampa e fechamento escamoteável, dimensões e formatos conforme indicado em projeto hidrossanitário.

11.5 RESERVATÓRIO TAÇA METÁLICA

Deverá ser previsto a instalação de Reservatório do Tipo Taça Metálica com coluna seca, volume de 12000l, sendo 4000l para consumo e 8000l de Reserva de Incêndio. Com filtragem através de Carvão ativo e areia.

11.6 RESERVATÓRIO DE ÁGUAS PLUVIAIS

Deverá ser previsto a instalação de Reservatório para retardo de águas pluviais em concreto pré-moldado com dimensões de 2,0m de diâmetro e 2,0m de altura.

11.7 BOMBAS

Deverá ser previsto para o reservatório de retardo de águas pluviais duas bombas submersíveis alternantes com vazão de 8m³/h, pressão 5mca e potência de 1CV.

Para suporte da reserva de incêndio do reservatório Tipo Calice, deverá ser previsto Bomba Principal de Incêndio com vazão de 25m³/h, pressão de 52 mca e potência de 8CV além de Bomba Jockey para Vazão de 25m³/h, pressão 62mca e potência de 1,5CV.

12 ELÉTRICA

Todos os serviços deverão ser executados de acordo com o projeto de instalações elétricas e as especificações de materiais nele contido. O padrão de entrada será executado em mureta (conforme local indicado em projeto) onde também será instalada a caixa para medição e o disjuntor geral. O Padrão será interligado na rede de distribuição da concessionária local existente, seu ramal de ligação será aéreo, com fornecimento bifásico em condutores isolados de cobre e tensão nominal de 220/127V. Os aterramentos da caixa de medição e proteção, do neutro, das luminárias e equipamentos devem ser enterrados verticalmente em solo segundo determinado pelas normas da concessionária.

12.1 CABEAMENTO, FIAÇÃO E COMPONENTES

As especificações e execução das instalações elétricas e seus devidos componentes deverão acompanhar o recomendado em projeto elétrico. As tomadas, interruptores e

Espelhos deverão ser na cor BRANCA, deverá ser dada preferência para a utilização da mesma linha para os diversos itens, e em caso de não ser possível utilizar a mesma linha, deverá ser mantido o mesmo padrão estético a ser aprovado pela FISCALIZAÇÃO.

13 FORRO

13.1 FORRO DE GESSO ACARTONADO

Deverá ser utilizado forro em placas de gesso acartonado, com acabamento liso, em altura e ambientes conforme especificado em projeto executivo.

O forro de gesso acartonado será executado com painéis de gesso acartonado de espessura 12,5 mm. Esses painéis são pré-fabricados e produzidos a partir da gipsita natural e cartão duplex. Eles devem ser fixados em perfis longitudinais que são constituídos de chapas de aço galvanizado, espaçados a cada 60 cm, sustentados por pendurais próprios reguláveis e devem ser fixados à estrutura existente. Os parafusos utilizados são auto-perfurantes e autoatarrachantes, zincados ou fosfatizados aplicados com parafusadeira. Parafusar as placas de 30 em 30 cm no máximo e no mínimo a 1 cm da borda das placas. A instalação dessas placas deve seguir as recomendações do fabricante.

Os serviços devem ter a coordenação do responsável da obra para não ocorrer nenhum dano ao produto no momento da instalação. Goteiras, vazamentos, vibrações, produtos químicos ou vapores podem danificar as placas do forro. Serão executadas aberturas para instalação de equipamentos tais como luminárias, difusores, sonofletores, detectores.

As portas de inspeção (alçapões) serão instaladas com reforços próprios, com modulação 625 x 625 mm. Nas aberturas os perfis estruturais serão cortados por inteiro na extensão da abertura e as rebarbas serão limadas. O forro deverá ser pintado com tinta acrílica acabamento fosco cor branca sobre massa corrida. Quando não for possível adequar a modulação das luminárias com as guias de sustentação do forro, as guias serão interrompidas nos limites da luminária e arrematadas por perfis de reforço (transversais), sem dobras ou arestas vivas. Serão utilizadas guias metálicas transversais às existentes, para reforço, apoiadas entre as guias longitudinais. Serão executados alçapões de manutenção no forro de gesso com dimensão de 60x60cm em locais demarcados na planta de forro da arquitetura.

Nos encontros de parede de gesso acartonado com forro de gesso acartonado deverá ser utilizado tabicas metálicas para movimentação.

13.2 FORRO DE PVC

Instalação de forro de PVC com régua de 20cm acabamento liso de 1ª qualidade nas áreas indicadas no projeto dotado de todos os acessórios como roda forro, arremates, cantoneiras. O forro deverá ser fixado em estrutura metálica tipo Metalon (gradeamento), suspenso na estrutura existente e com quadros de no máximo 80x80cm em metalon galvanizado ou zincado, chapa 18 ou de acordo com recomendações do fabricante, incluído no item, com perfis compatíveis com o peso a ser suportado. As peças da estrutura metálica deverão ser espaçadas de modo a não propiciar a deformação das régua de PVC.

Os arremates das régua junto às paredes deverão ser perfeitos, sem gretas ou aberturas, sendo as linhas de coincidência perfeitamente alinhadas e niveladas. Os serviços de fornecimento e instalação do forro suspenso deverão ser executados, conforme orientação do fabricante.

14 REVESTIMENTOS DE PAREDE

14.1 REVESTIMENTO CERÂMICO BRANCO 60x60CM

Deverá ser aplicada nas paredes indicadas em projeto (áreas molhadas) revestimento cerâmico branco, com dimensão de 60x60cm, borda retificada, superfície polida ou acetinada. Aplicado com argamassa industrializada ACI, com rejuntamento de 1mm a 5mm, conforme especificado pelo fabricante.

15 REVESTIMENTOS DE PISO

15.1 ALTA RESISTÊNCIA – GRANILITE POLIDO

Deverá ser aplicado no piso dos ambientes internos revestimento do tipo granilite, marmorite ou granitina em ambientes internos, com espessura de 8 mm, na cor off white e azul, conforme indicado em prancha de paginação, incluso mistura em betoneira, colocação das juntas, aplicação no piso com 4 polimentos com politriz, estucamento, selador e cera. Inclusive RODAPÉ meia cana do mesmo material com altura de 10cm.

15.2 ALTA RESISTÊNCIA – GRANILITE SEM POLIMENTO

Deverá ser aplicado no piso dos ambientes externos, revestimento do tipo granilite, marmorite ou granitina, com espessura de 8 mm, na cor off white, incluso mistura em betoneira, colocação das juntas, aplicação no piso sem polimento. Sem rodapé. Conforme indicado em projeto executivo.

16 PAVIMENTAÇÃO

16.1 PASSEIO EXTERNO

O piso dos passeios deverá ser executado após nivelamento e regularização do terreno natural, conforme níveis indicados em projeto, em concreto ($F_{ck} = 20 \text{ Mpa}$) desempolado moldado in loco, com espessura de 8cm, armado. Deve-se realizar a construção de juntas de dilatação seca de pelo menos 5 mm espaçadas a uma distância máxima de 2 m entre si, nas duas direções.

16.2 MEIO FIO

Os meios-fios deverão ser executados em concreto simples pré-fabricado com altura de 30cm, base de 15cm e comprimento de 1,00m. O concreto utilizado deverá possuir resistência mínima à compressão de 21 MPa. O alinhamento deve ser mantido garantindo seu alinhamento, nível e cotas. Os passeios devem ser executados previamente, à plataforma da via a ser implantada.

17 GRANITOS

17.1 PEITORIL

Todas as janelas deverão receber sob vão, peitoril em granito polido, tipo Branco Siena ou similar. Com acabamento para pingadeira externa de 2cm passando da parede acabada.

17.2 BANCADAS

As bancadas deverão ser executadas em granito polido Branco Siena ou similar, contendo testeira de 10cm e rodopia de 10cm, nos ambientes indicados, conforme dimensões do projeto.

18 ESQUADRIAS DE MADEIRA

18.1 PORTAS DE MADEIRA SEMI-OCAS

Deverá ser utilizada madeira de lei, sem nós ou fendas, não ardida, isenta de carunchos ou brocas. A madeira deve estar bem seca. As folhas de porta deverão ser executadas em madeira compensada de 35 mm, com enchimento sarrafeado, semi-ôca, revestidas com compensado de 3mm em ambas as faces.

Os marcos e alisares (largura 7cm com acabamento reto) deverão ser fixados por intermédio de parafusos, sendo no mínimo 8 parafusos por marco.

As maçanetas deverão ser do tipo alavanca com acabamento cromado e fechadura do tipo roseta com chave simples.

As ferragens deverão ser de latão ou em liga de alumínio, cobre, magnésio e zinco, com partes de aço. O acabamento deverá ser cromado. As dobradiças e/ou trilhos devem suportar, com folga, o peso das portas e o regime de trabalho que venham a ser submetidas.

As portas de madeira simples também receberão a instalação de mola hidráulica aérea com sistema de braço deslizante em sua parte superior.

Todas as portas deverão receber selador acrílico e massa a óleo, antes da pintura. O acabamento será em pintura esmalte sintético acetinado, cor Branco Gelo ou conforme detalhamento de portas.

18.2 PORTAS DE MADEIRA SEMI-OCAS COM CHAPA ANTI-IMPACTO

Deverá ser utilizada madeira de lei, sem nós ou fendas, não ardida, isenta de carunchos ou brocas. A madeira deve estar bem seca. As folhas de porta deverão ser executadas em madeira compensada de 35 mm, com enchimento sarrafeado, semi-ôca, revestidas com compensado de 3mm em ambas as faces.

Os marcos e alisares (largura 7cm com acabamento reto) deverão ser fixados por intermédio de parafusos, sendo no mínimo 8 parafusos por marco.

As maçanetas deverão ser do tipo alavanca com acabamento cromado e fechadura do tipo roseta com chave simples.

As ferragens deverão ser de latão ou em liga de alumínio, cobre, magnésio e zinco, com partes de aço. O acabamento deverá ser cromado. As dobradiças e/ou trilhos devem suportar, com folga, o peso das portas e o regime de trabalho que venham a ser submetidas.

As portas de madeira simples também receberão a instalação de mola hidráulica aérea com sistema de braço deslizante em sua parte superior.

Todas as portas deverão receber selador acrílico e massa a óleo, antes da pintura. O acabamento será em pintura esmalte sintético acetinado, cor Branco Gelo ou conforme detalhamento de portas.

Está inclusa a instalação de chapa em aço inox (ANTI IMPACTO) 1mm de espessura, na parte inferior (nas duas faces), com 40cm de altura.

18.3 PORTAS DE MADEIRA SEMI-OCAS – SANITÁRIOS/BANHEIROS DE PESSOAS COM DEFICIÊNCIA

Deverá ser utilizada madeira de lei, sem nós ou fendas, não ardida, isenta de carunchos ou brocas. A madeira deve estar bem seca. As folhas de porta deverão ser executadas em madeira compensada de 35 mm, com enchimento sarrafeado, semi-ôca, revestidas com compensado de 3mm em ambas as faces.

Os marcos e alisares (largura 7cm com acabamento reto) deverão ser fixados por intermédio de parafusos, sendo no mínimo 8 parafusos por marco.

As maçanetas deverão ser do tipo alavanca com acabamento cromado e fechadura do tipo roseta com acionamento abre e fecha interno.

As portas deverão receber grelha do tipo veneziana em alumínio na cor branca que deverá ser instalada na parte inferior conforme indicado em projeto executivo.

As ferragens deverão ser de latão ou em liga de alumínio, cobre, magnésio e zinco, com partes de aço. O acabamento deverá ser cromado. As dobradiças e/ou trilhos devem suportar, com folga, o peso das portas e o regime de trabalho que venham a ser submetidas.

Todas as portas deverão receber selador acrílico e massa a óleo, antes da pintura. O acabamento será em pintura esmalte sintético acetinado, cor Branco Gelo ou conforme detalhamento de portas.

Está inclusa a instalação de chapa em aço inox, 1mm de espessura, na parte inferior (nas duas faces), com 40cm de altura, bem como puxador horizontal em aço inox, com largura de 40cm, seguindo dimensões e padrões determinados pela NBR 9050/2020.

18.4 PORTAS DE MADEIRA SEMI-OCAS COM GRELHA

Deverá ser utilizada madeira de lei, sem nós ou fendas, não ardida, isenta de carunchos ou brocas. A madeira deve estar bem seca. As folhas de porta deverão ser executadas em madeira compensada de 35 mm, com enchimento sarrafeado, semi-ôca, revestidas com compensado de 3mm em ambas as faces.

Os marcos e alisares (largura 7cm com acabamento reto) deverão ser fixados por intermédio de parafusos, sendo no mínimo 8 parafusos por marco. As fechaduras deverão ser do tipo miolo em aço carbono.

As ferragens deverão ser de latão ou em liga de alumínio, cobre, magnésio e zinco, com partes de aço. O acabamento deverá ser cromado. As dobradiças e/ou trilhos devem suportar, com folga, o peso das portas e o regime de trabalho que venham a ser submetidas.

Todas as portas deverão receber selador acrílico e massa a óleo, antes da pintura. O acabamento será em pintura esmalte sintético acetinado, cor Branco Gelo ou conforme detalhamento de portas.

Está inclusa a instalação de chapa em aço inox, 1mm de espessura, na parte inferior (nas duas faces), com 40cm de altura, bem como puxador horizontal em aço inox, com largura de 40cm, seguindo dimensões e padrões determinados pela NBR 9050/2020.

Está inclusa a instalação de grelha fixa para retorno de ar, dimensão de 30x20cm ou equivalente, instalada conforme detalhamento de portas.

18.5 PORTAS DE MADEIRA SEMI-OCAS COM VISOR

Deverá ser utilizada madeira de lei, sem nós ou fendas, não ardida, isenta de carunchos ou brocas. A madeira deve estar bem seca. As folhas de porta deverão ser executadas em madeira compensada de 35 mm, com enchimento sarrafeado, semi-ôca, revestidas com compensado de 3mm em ambas as faces.

Os marcos e alisares (largura 7cm com acabamento reto) deverão ser fixados por intermédio de parafusos, sendo no mínimo 8 parafusos por marco.

As portas deverão possuir visor em vidro transparente 6mm, nas dimensões indicadas no projeto executivo.

As maçanetas deverão ser do tipo alavanca com acabamento cromado e fechadura do tipo roseta com chave simples.

As ferragens deverão ser de latão ou em liga de alumínio, cobre, magnésio e zinco, com partes de aço. O acabamento deverá ser cromado. As dobradiças e/ou trilhos devem suportar, com folga, o peso das portas e o regime de trabalho que venham a ser submetidas.

As portas de madeira simples também receberão a instalação de mola hidráulica aérea com sistema de braço deslizante em sua parte superior.

Todas as portas deverão receber selador acrílico e massa a óleo, antes da pintura. O acabamento será em pintura esmalte sintético acetinado, cor Branco Gelo ou conforme detalhamento de portas.

18.6 PORTAS DE MADEIRA LISA – RESISTENTE A UMIDADE

Deverá ser utilizada madeira de lei, sem nós ou fendas, não ardida, isenta de carunchos ou brocas. A madeira deve estar bem seca. As folhas de porta deverão ser executadas em madeira compensada naval de 35 mm, com miolo tipo colmeia, revestidas com compensado de 3mm em ambas as faces.

As fechaduras devem ser de giro simples com indicação de LIVRE e OCUPADO.

As ferragens deverão ser de latão ou em liga de alumínio, cobre, magnésio e zinco, com partes de aço. O acabamento deverá ser cromado. As dobradiças e/ou trilhos devem suportar, com folga, o peso das portas e o regime de trabalho que venham a ser submetidas.

Todas as portas deverão receber selador acrílico e massa a óleo, antes da pintura. O acabamento será em pintura esmalte sintético acetinado, cor Branco Gelo ou conforme detalhamento de portas.

19 ESQUADRIAS DE ALUMÍNIO E VIDRO

Todas as portas e janelas devem seguir rigorosamente as locações indicadas em projeto, quando da inexistência de cotas considerar o eixo central do vão do ambiente para a locação das janelas e bonecas de 10cm para instalação das portas, protegendo as paredes das maçanetas e/ou puxadores.

19.1 PORTAS DE ALUMÍNIO

Deverá ser utilizado alumínio anodizado na cor branca, em vãos requadrados e nivelados com o contramarco. Não deverão apresentar variações dimensionais, empenamentos nem ranhuras e rebarbas. As folhas de porta deverão ser executada com perfil do tipo LAMBRI enrijecida. A colocação das peças deve garantir perfeito nivelamento, prumo e fixação, verificando se as alavancas ficam suficientemente afastadas das paredes para a ampla liberdade dos movimentos.

Para o chumbamento do contramarco, toda a superfície do perfil deve ser preenchida com argamassa de areia e cimento. Utilizar réguas de alumínio ou gabarito, amarrados nos perfis do contramarco, reforçando a peça para a execução do chumbamento. No momento da instalação do caixilho propriamente dito, deve haver vedação com mastique nos cantos inferiores, para impedir infiltração nestes pontos.

As ferragens deverão ser de latão ou em liga de alumínio, cobre, magnésio e zinco, com partes de aço. O acabamento deverá ser branco. As dobradiças e/ou trilhos devem suportar, com folga, o peso das portas e o regime de trabalho que venham a ser submetidas.

O acabamento dos perfis de marcos e folhas será anodizado na cor branca. A camada anódica é da classe A13, que compreende o intervalo de 11 a 15 micra. Com o objetivo de evitar a corrosão eletrolítica, as superfícies de contato entre o alumínio e o aço galvanizado, caso aconteçam, deverão ser protegidas com fita/filme isolante scotch rap ou manta de borracha em EPDM em toda extensão onde existir o contato.

As maçanetas deverão ser do tipo alavanca na cor branca e a fechadura do tipo tambor de Pino com chave. Para as portas das cabines dos vestiários deverão ser instalados fechadura tipo tarjeta cromada livre e ocupado. Para as portas com folha dupla deverá ser instalado além da fechadura em tambor de Pino, ferrolho interno na folha oposta a que for receber a fechadura. Para as portas de correr deverá ser instalado fecho tipo concha com chave na cor branca.

19.2 PORTAS DE VIDRO DE ABRIR

Deverá ser utilizado vidro temperado transparente de 10mm, tipo Blindex, fixadas em vãos requadrados e nivelados com o contramarco. A colocação das peças deve garantir

perfeito nivelamento, prumo e fixação, verificando se as alavancas ficam suficientemente afastadas das paredes para a ampla liberdade dos movimentos.

As ferragens deverão ser de latão ou em liga de alumínio, cobre, magnésio e zinco, com partes de aço. As dobradiças e/ou trilhos devem suportar, com folga, o peso das portas e o regime de trabalho que venham a ser submetidas. Os puxadores deverão ser verticais, em aço inox dimensão mínima de 60 cm, com acabamento cromado.

Para garantir a segurança do uso e impactos as portas devem receber mola hidráulica de piso para porta de vidro.

19.3 PORTAS DE VIDRO DE CORRER

Deverá ser utilizado vidro temperado transparente de 10mm, tipo Blindex, fixadas em vãos requadrados e nivelados com o contramarco. A colocação das peças deve garantir perfeito nivelamento, prumo e fixação, verificando se as alavancas ficam suficientemente afastadas das paredes para a ampla liberdade dos movimentos.

As ferragens deverão ser de latão ou em liga de alumínio, cobre, magnésio e zinco, com partes de aço na cor Branca. Os trilhos devem suportar, com folga, o peso das portas e o regime de trabalho que venham a ser submetidas e deverão ser de aço inox.

Os puxadores deverão ser verticais, em aço inox dimensão mínima de 60 cm, com acabamento cromado.

19.4 JANELA DE ALUMÍNIO COM VIDRO - MAXIM AR

Deverá ser utilizado alumínio anodizado na cor branca, com fechamento em vidro temperado 6mm transparente. Não deverão apresentar variações dimensionais, empenamentos nem ranhuras e rebarbas. A colocação das peças deve garantir perfeito nivelamento, prumo e fixação. O vidro deve ser fixado com bagueete mais borracha cunha cor branco, com abertura tipo Maxim Ar.

O acabamento dos perfis de marcos e folhas será anodizado na cor branca. A camada anódica é da classe A13, que compreende o intervalo de 11 a 15 micra. Com o objetivo de evitar a corrosão eletrolítica, as superfícies de contato entre o alumínio e o aço galvanizado, caso aconteçam, deverão ser protegidas com fita/filme isolante scotch rap ou manta de

borracha em EPDM em toda extensão onde existir o contato. As ferragens deverão ser de acabamento branco e devem suportar o regime de trabalho que venha a ser submetido.

A fixação dos braços será com rebites reforçados e com parafusos nos pontos críticos, todos em aço inoxidável AISI 304, não magnéticos. No caso da utilização de rebites POP para a fixação de braços de janelas maxim ar estes deverão ser de liga especial. Para a definição do comprimento dos braços verificar a tabela do fornecedor levando em conta a altura da balança, a carga máxima admitida, a espessura do vidro e a carga de vento que exercerá sobre a balança. Para as janelas maxim ar usar fechos tipo alavanca. Para as folhas com largura maior e igual a 800 mm utilizar dois fechos sendo um à direita e outro à esquerda.

19.5 JANELA DE ALUMÍNIO COM VIDRO – FIXA/VISOR

Deverá ser utilizado alumínio anodizado na cor branca, com fechamento em vidro temperado 6mm transparente. Não deverão apresentar variações dimensionais, empenamentos nem ranhuras e rebarbas. A colocação das peças deve garantir perfeito nivelamento, prumo e fixação. O vidro deve ser fixado com baguete mais borracha cunha cor branco.

O acabamento dos perfis de marcos e folhas será anodizado na cor branca. A camada anódica é da classe A13, que compreende o intervalo de 11 a 15 micra. Com o objetivo de evitar a corrosão eletrolítica, as superfícies de contato entre o alumínio e o aço galvanizado, caso aconteçam, deverão ser protegidas com fita/filme isolante scotch rap ou manta de borracha em EPDM em toda extensão onde existir o contato.

20 LOUÇAS E METAIS

20.1 BACIA SANITÁRIA

Bacia sanitária c/caixa de descarga acoplada, na cor branco, inclusive assento na cor branco, contendo conjunto de fixação, anel de vedação e engate plástico.

20.2 DUCHA HIGIÊNICA

Deverá ser instalado em todos os banheiros ducha higiênica com registro, instalado a uma distancia de 40cm do eixo da bacia.

20.3 LAVATÓRIO DE PAREDE

Lavatório louça branca suspensa, para torneira de mesa, incluso válvula de metal cromado, sifão flexível e engate em PVC.

20.4 CUBA REDONDA DE EMBUTIR

Cuba de embutir redonda ou oval em louça, cor branco, dimensão de 30cm ou equivalente. Incluso válvula de metal cromado e sifão flexível em PVC.

20.5 CUBA RETANGULAR INOX

Cuba de embutir em aço inox, dimensão de 40 x 34cm ou equivalente. Incluso válvula de metal cromado e sifão flexível em PVC.

20.6 BANHEIRA NEONATAL

Banheira neonatal de embutir em fibra de vidro ou equivalente, dimensão de 75x47cm ou equivalente.

20.7 PIA DE DESPEJO

Funil para expurgo em aço inox, dimensão mínima de 30cm, com sifão inox, fixado em bancada de granito, com tampa e acionamento por Válvula de Descarga Hydra.

20.8 LAVATÓRIO TIPO CALHA EM INOX

Pia de Higienização em aço inox, tipo calha, dimensões 1,0 x 0,5m ou equivalente, incluso válvula de metal cromado e sifão flexível em PVC.

20.9 TANQUE EM LOUÇA - DML

Tanque com coluna em louça, cor branco, 30l ou equivalente, incluso sifão flexível em PVC, e válvula plástica.

20.10 TORNEIRA DE PRESSÃO - BICA BAIXA

Torneira de bancada, acionamento de pressão, bica baixa, acabamento cromado. A ser instalada nos lavatórios suspensos de parede e bancadas com lavatório para mãos.

20.11 TORNEIRA DE BANCADA - BICA ALTA

Torneira de bancada com arejador e acionamento de ¼ de volta, bica alta, acabamento cromado. A ser instalada na bancada da copa.

20.12 TORNEIRA DE BANCADA - BICA ALTA MONOCOMANDO COM EXTENSOR

Torneira de bancada com acionamento do tipo monocomando flexível, bica alta, com ducha flexível extensora, acabamento cromado. A ser instalada na bancada de higienização do recém-nascido localizada na suíte PPP.

20.13 TORNEIRA DE BANCADA – BICA ALTA SENSOR

Torneira de bancada com acionamento do tipo sensor, bica alta, acabamento cromado. A ser instalada na área de higienização.

20.14 TORNEIRA DE BANCADA – BICA ALTA ALAVANCA COTOVELO

Torneira clínica alta, de bancada, contendo alavanca para acionamento com cotovelo, acabamento cromado. A ser instalada no serviço e utilidades.

20.15 TORNEIRA DE PAREDE

Torneira de parede para tanque e jardim, com adaptador para mangueira, acionamento de ½ de volta, acabamento cromado. A ser instaladas no DML, abrigo de lixo, solarium e áreas verdes.

20.16 CHUVEIRO

Chuveiro com desviador e ducha manual, acabamento Cromado.

20.17 ENGATE FLEXÍVEL

Os engates flexíveis que serão utilizados para fazer a ligação entre o ponto de consumo de água na parede até a peça sanitária deverá ser de PVC com bitola de ½” e 40 cm de comprimento.

21 METAIS E ACESSÓRIOS DE ACESSIBILIDADE

21.1 BARRAS DE APOIO - FIXA

Barras de apoio, reta, fixa, em aço inox, l=40cm, l=70cm e l=80cm, com diâmetro de empunhadura de 30mm. Instaladas conforme projeto executivo.

21.2 BARRAS DE APOIO - ARTICULÁVEL

Barras de apoio, reta, articulável, em aço inox, l=70cm, com diâmetro de empunhadura de 30mm. Instaladas conforme projeto executivo.

21.3 BOTÃO DE EMERGÊNCIA

Deverão ser instalados conforme recomendado pela NBR 9050, botões de alarme nas instalações sanitárias com acessibilidade a pessoas com deficiência, com acionador e sirene áudio visual.

22 ILUMINAÇÃO

22.1 LUMINÁRIA QUADRADA DE SOBREPOR 36W

Luminária de sobrepor de LED quadrado, dimensão de 40X40cm ou equivalente. Corpo fabricado em alumínio com acabamento em pintura eletrostática na cor branco ou similar. Fixada através de presilhas para gesso. Montada com LED integrado de alta performance 36W branco neutro ou branco frio 4500k - 6500K e driver bivolt. O fornecimento das luminárias deverá ser completo, ou seja, deverá contemplar todos os acessórios para a instalação tais como, lâmpadas e elementos de fixação.

22.2 LUMINÁRIA QUADRADA DE SOBREPOR 16W

Luminária de sobrepor de LED quadrado, dimensão de 20X20cm ou equivalente. Corpo fabricado em alumínio com acabamento em pintura eletrostática na cor branco ou similar. Fixada através de presilhas para gesso. Montada com LED integrado de alta performance 16W branco neutro ou branco frio 4500k - 6500K e driver bivolt. O fornecimento das luminárias deverá ser completo, ou seja, deverá contemplar todos os acessórios para a instalação tais como, lâmpadas e elementos de fixação.

22.3 LUMINÁRIA QUADRADA DE EMBUTIR 24W

Luminária de embutir de LED quadrado, dimensão de 60X60cm ou equivalente. Corpo fabricado em alumínio com acabamento em pintura eletrostática na cor branco ou similar. Montada com LED integrado de alta performance 48W branco neutro ou branco frio 4500k - 6500K e driver bivolt.

22.4 LUMINÁRIA DE EMERGÊNCIA

Luminária de emergência retangular, dimensão de 6,5X20,5cm ou equivalente. Corpo fabricado em alumínio com acabamento em pintura eletrostática na cor branco. Com bateria em lítio, montada com LED integrado de alta performance 3W branco frio 6500K e driver bivolt.

22.5 ARANDELA

Luminária Arandela tipo Tartaruga com grade de sobrepor. Corpo fabricado em alumínio com acabamento em pintura eletrostática na cor branco ou similar. Fixada em alvenaria através de buchas e parafusos. Montada com lâmpada de LED performance 12W branco neutro ou branco frio 4500k - 6500K e driver bivolt, sem reator. O fornecimento das luminárias deverá ser completo, ou seja, deverá contemplar todos os acessórios para a instalação tais como, lâmpadas e elementos de fixação.

22.6 BALIZADOR DE PISO

Luminária tipo balizador de piso externo, acabamento em alumínio na cor branca, difusor em vidro plano transparente temperado, montada com LED integrado de alta performance 4W branco frio 6500K e driver bivolt.

22.7 ARANDELA PAINEL DE ALARME

Luminária de sobrepor tipo arandela com acionamento de alarme. Corpo fabricado em alumínio com acabamento em pintura eletrostática na cor branca. Montada com LED integrado de alta performance 6W neutra 4000K e driver bivolt. A ser instalada acima das portas dos quartos PPP e no Posto de Enfermagem.

23 PINTURA

23.1 SELADOR ACRÍLICO

Aplicação de fundo selador acrílico para as paredes e teto em 1 demão ou conforme indicação do fabricante.

23.2 MASSA ACRÍLICA

Preparação de superfície de alvenarias e concreto para pintura, em massa acrílica 2 demãos ou conforme indicação do fabricante.

23.3 FUNDO NIVELADOR

Aplicação de fundo nivelador alquídico branco para superfícies amadeiradas, aplicar nas portas de madeira, conforme indicado em projeto e caderno de especificação.

23.4 MASSA ACRÍLICA PARA MADEIRA

Preparação de superfície de madeira para pintura com aplicação 1 demão de Massa Acrílica para madeira.

23.5 PINTURA ACRÍLICA - CORES CONVENCIONAIS E MISTURADAS

Pintura de acabamento para interiores e exteriores, aplicado em 2 demãos ou de acordo com as orientações do fabricante, acabamento semi-brilho, nas cores indicadas (RGB) no projeto de arquitetura e no caderno anexo de especificação de materiais.

23.6 PINTURA PARA PISO - CORES CONVENCIONAIS

Pintura de acabamento para exteriores, aplicado em 2 demãos, látex, na cor: Cinza Médio, Azul e Branco Neve. Nas demarcação da rampa de acesso PCD, cores conforme recomendação do DNIT para sinalização viária e NBR 9050 para acesso PCD.

Referência: Azul escuro (Pantone 2945 CP)

23.7 TEXTURA – TIPO BICO DE JACA

Aplicação de textura acrílica do tipo bico de jaca na cor Branco Gelo, aplicado em 2 demãos, em todas as faces do muro externo, inclusive mureta da fachada principal.

23.8 TEXTURA PROJETADA– REVESTIMENTO DECORATIVO MONOCAMADA

Aplicação de revestimento decorativo do tipo monocamada ou monocapa na cor cinza com efeito cimento queimado, em todas as faces do volume da fachada tipo pórtico indicado no projeto arquitetônico.

24 RÉGUA DE GASES

Deverá ser instalado nas salas de medicação, régua de gases contendo 3 pontos de gases, 4 pontos de tomadas e módulo para chamada de leito, altura conforme indicado em projeto complementar.

25 FAIXA PROTETORA DE PVC

Deverá ser instalado em todo o perímetro de espera e refeitório chapa protetora de parede em PVC flexível de 200mm na cor cinza claro. Altura conforme indicado em projeto executivo.

26 SINALIZAÇÃO

Deverá ser executado na fachada principal placa em ACM com adesivagem de logo do CPN (conforme orientação do Ministério da Saúde), dimensões especificadas em projeto.

Deverão ser instalados placas de sinalização fotoluminescente, dimensão 60x 80cm para o estacionamento reservado a Ambulância.

27 LETRA CAIXA

Deverá ser instalado na fachada principal letras caixa em ACM com altura de 50cm nas cores branco e azul - logo SUS, a quantidade deverá ser verificada em projeto. Atentar para orientações de comunicação visual do Ministério da Saúde para utilização da Logo SUS.

28 PAISAGISMO

Fica sob a responsabilidade do contratante e fiscalização de obra a indicação de espécies regionais adequadas quanto a manuseio, trato e porte que de forma similar se adeque as sugestões propostas em planta de paisagismo.

A CONVENIENTE poderá executar de forma pontual a inserção de espécies arbóreas e ornamentais de forma a obedecer com similaridade a planta de paisagismo sugestiva apresentada, considerando espécies regionais e resistentes ao clima e ao solo da sua localidade.

28.1 FORRAÇÃO

Deverá ser previsto em todas as áreas verdes indicadas em projeto a forração de grama esmeralda em placas e acabamento em mudas de barba de serpente, seguindo o orientado para distanciamento de mudas e inclusive com preparação de solo. Ressaltamos que o custo e quantidade desse serviço deverão ser levantados junto ao projeto de implantação no local e, portanto não é objeto financiável para este produto, ficando a cargo do conveniente.

28.2 PLANTAS ORNAMENTAIS

Deverá ser previsto em todas as áreas verdes indicadas em projeto cerca viva em mudas de pingo de ouro conforme indicada em planta de paisagismo e mudas de onze horas na floreira da fachada principal e nos jardins dos solarium, seguindo o orientado para porte, distanciamento de mudas e inclusive com preparação de solo. Ressaltamos que o custo e quantidade desse serviço deverão ser levantados junto ao projeto de implantação no local e, portanto, não é objeto financiável para este produto, ficando a cargo do conveniente.

28.3 ARBUSTOS

Deverá ser previstas mudas de médio porte de palmeiras do tipo Areca Bambu e mudas de Hibiscus que deverão ser implantadas nos jardins da Unidade Básica de Saúde, seguindo o orientado para porte, distanciamento de mudas e inclusive com preparação de solo. Ressaltamos que o custo e quantidade desse serviço deverão ser levantados junto ao projeto de implantação no local e, portanto, não é objeto financiável para este produto, ficando a cargo do conveniente.

29 MARCO INAUGURAL

Deverá ser fornecido e instalado placa de inauguração em chapa acrílica branco leitoso duplo, tipo sanduíche, com impressão em cores e proteção em chapa de PVC 3mm, para fixação em estrutura de concreto através de parafusos de acabamento inox esféricos. Informações para a impressão e instalação da Placa deverão ser solicitadas à gestão quando no momento de sua instalação.

30 LIMPEZA GERAL

30.1 LIMPEZA DIÁRIA

Será removido todo entulho, conforme as normas do Órgão Público responsável. Não poderá haver acúmulo de entulho na obra, sendo que sua retirada ocorrerá periodicamente. Não poderá haver acúmulo de entulho e/ou material nas áreas externas. Todo entulho deve ser retirado em horário estabelecido pela fiscalização.

Diariamente a obra deverá ser limpa de forma a garantir condições de trabalho nas áreas adjacentes à obra. Durante a execução dos serviços, todos os equipamentos e mobiliário deverão estar devidamente protegidos contra sujeiras provenientes da obra. Qualquer dano causado ao mobiliário e equipamentos porventura depositados ou existentes na obra durante o período da obra serão de inteira responsabilidade da Contratada.

30.2 LIMPEZA FINAL

Todas as alvenarias, revestimentos, pavimentações, vidros, etc, serão limpos abundantemente e cuidadosamente lavados, de modo a não serem danificadas outras partes da obra por estes serviços de limpeza.

A lavagem de mármore e granitos será precedida com sabão neutro, perfeitamente isento de álcalis cáusticos. As pavimentações e revestimentos destinados a polimento e lustração serão polidos em definitivo e lustrados. As superfícies de madeira serão lustradas, envernizadas ou enceradas em definitivo, se for o caso.

Deverão ser removidos salpicos de argamassa, manchas e salpicos de tinta em todos os revestimentos, inclusive vidros. Todos os produtos de limpeza que serão aplicados nos revestimentos deverão ser testados na superfície antes de sua utilização, verificando se não haverá alterações e danos aos seus acabamentos.

31 OBSERVAÇÕES FINAIS

As obras obedecerão à boa técnica, atendendo às recomendações da ABNT e das Concessionárias locais.

Havendo divergências entre projeto e orçamento deverá ser consultado o engenheiro de fiscalização da obra. O conveniente se responsabiliza pela execução e ônus financeiro de

eventuais serviços extras, indispensáveis ao perfeito uso do Objeto, mesmo que não constem no projeto, memorial e orçamento.

Deverá ser disponibilizada em canteiro a seguinte documentação: todos os projetos (inclusive complementares), orçamento, cronograma, memorial, diário de obra, alvará de construção e documentação do Programa de Qualidade.

MINISTÉRIO DA SAÚDE
SECRETARIA DE ATENÇÃO PRIMÁRIA À SAÚDE
DEPARTAMENTO DE ESTRATÉGIAS E POLÍTICAS DE SAÚDE COMUNITÁRIA

RELATÓRIO TÉCNICO

PROJETO DE REFERÊNCIA PARA UNIDADES BÁSICAS DE SAÚDE (UBS) – PORTE I



* Este documento deverá ser complementado e adaptado para implantação do Projeto de Referência desta tipologia ao local onde será construído. Sob a responsabilidade do tomador do recurso.

**O Projeto de implantação será de responsabilidade do Município onde a Unidade Básica de Saúde será implantada e deverá conter todas as informações necessárias para que a edificação funcione de maneira completa, assim como apresentar os projetos, memoriais e detalhamentos para a perfeita realização das movimentações de terra necessárias (terraplenagem), compactação de terreno, adequação das fundações conforme a sondagem que deverá ser realizada in loco, acessibilidade, estacionamentos e vias externas, iluminação externa, de acesso ao lote, entre outros, atendendo os códigos e normas municipais; bem como a adaptação do projeto executivo à legislação do Município onde será construído. Caberá ao Conveniente implantar o projeto de referência ao terreno escolhido para a construção, complementando o caderno de encargos e projetos com as informações necessárias e suficientes ao processo licitatório do empreendimento como um todo.

***Este documento deve ser usado em conjunto com as demais pranchas de arquitetura, engenharia, memoriais, memórias de cálculo e planilha orçamentária correspondente.

Em caso de dúvida procurar o Departamento de Estratégias e Políticas de Saúde Comunitária

E-mail: desco@saude.gov.br

Sumário

1. Dados cadastrais

Estabelecimento de saúde

Projetista responsável legal pelo projeto do estabelecimento de saúde

Responsável Técnico do estabelecimento de saúde

2. Memorial de projeto de arquitetura

Conceito Macro – elaboração da solução

Atos Normativos

Caracterização do estabelecimento de saúde – UBS Porte I

3. Organização físico-funcional

Atribuições e atividades realizadas pela UBS Porte I

Atribuições (RDCnº 50/2002)

Atividades (RDCnº 50/2002)

Atividade da UBS na Rede de Atenção à Saúde

Núcleos temáticos (conceitos e atividades)

Diagrama de massa

Solução de setorização, fluxos e acessos da UBS Porte I

Programa de necessidades

Descrição de atividades fim e meio (apoio) por ambientes

4. Especificação básica dos materiais de acabamento

5. Especificação básica dos equipamentos de médico-assistenciais, equipamentos de infraestrutura, equipamentos de apoio e mobiliários

6. Soluções de sistemas de infraestrutura

Abastecimento de água potável

Abastecimento de energia elétrica

Sistema de emergência de energia

Sistema de abastecimento de gases medicinais

Sistema de Climatização

Coleta e Destinação de efluentes e águas pluviais

Coleta, armazenamento e tratamento dos resíduos de serviço de saúde (RSS)

1. Dados cadastrais

Estabelecimento de saúde

Razão Social: (a ser preenchido pelo ente municipal, estadual/distrital)

Nome Fantasia: (a ser preenchido pelo ente municipal, estadual/distrital)

Endereço: (a ser preenchido pelo ente municipal, estadual/distrital)

CEP: (a ser preenchido pelo ente municipal, estadual/distrital)

Projetista(s) responsável(eis) pelo projeto legal de aprovação nos órgão competentes do estabelecimento de saúde

Nome: (a ser preenchido pelo ente municipal, estadual/distrital)

CPF/CNPJ*: (a ser preenchido pelo ente municipal, estadual/distrital)

Endereço: (a ser preenchido pelo ente municipal, estadual/distrital)

CAU/CREA: (a ser preenchido pelo ente municipal, estadual/distrital)

ART/RRT: (referente aos projetos legais de aprovação - a ser preenchido pelo ente municipal, estadual/distrital)

Responsável Técnico (RT) pelo Estabelecimento de Saúde

Nome: (a ser preenchido pelo ente municipal, estadual/distrital)

CPF: (a ser preenchido pelo ente municipal, estadual/distrital)

2. Memorial de Projeto de Arquitetura

Conceito Macro – Elaboração da Solução

A Política Nacional de Atenção Básica - PNAB, aprovada pela Portaria nº 2.436, de 21 de setembro de 2017, estabelece a revisão das diretrizes para a organização da Atenção Básica, dentre elas as diretrizes que definem a infraestrutura, ambiência e funcionamento da atenção básica no Brasil.

A PNAB define que a garantia da infraestrutura adequada e com boas condições para o funcionamento das Unidades Básicas de Saúde (UBS), com espaço, mobiliário e equipamentos, além de acessibilidade de pessoas com deficiência (PCD), de acordo com as normas vigentes é uma responsabilidade de todos os entes federados. Nesse sentido, o Ministério da Saúde por meio do novo Programa de Aceleração do Crescimento (PAC – 2023 a 2026), apresenta neste documento técnico, as diretrizes para os projetos arquitetônicos das Unidades Básicas de Saúde, contendo a organização física e funcional, fluxos, diagrama de massas, programa de necessidades de acordo com as diretrizes da organização da Atenção Primária de forma que garanta uma infraestrutura com fluxos adequados e organização espacial que possibilitem o cuidado integrado em saúde.

A ambiência de uma UBS refere-se ao espaço físico (arquitetônico), entendido como lugar social, profissional e de relações interpessoais, que deve proporcionar uma atenção acolhedora e humana para as pessoas, além de um ambiente saudável para o trabalho dos profissionais de saúde, tendo como parâmetros de estrutura a densidade demográfica, a composição, atuação e os tipos de equipes, perfil da população e as ações e serviços de saúde a serem realizados. (BRASIL, 2017)

Para o desenvolvimento desse projeto buscou-se a construção de diretrizes e ideias forças que representam os atributos da Atenção Primária entre eles, destaca-se: a Atenção Primária estruturada como primeiro ponto de atenção e principal porta de entrada do sistema, constituída de equipe multidisciplinar que cobre toda a população, integrando, coordenando o cuidado e atendendo as necessidades de saúde das pessoas do seu território. (BRASIL, 2017)

Sendo assim, o desafio é proporcionar um modelo de UBS que promova uma integração em todos os âmbitos, isso se refere a ideia de que o serviço de saúde, possua uma estrutura que se integre e se comunique com o território em que está, com espaços que permitem uma relação entre o exterior e o interior. Além disso, a estrutura precisa proporcionar uma maior integração entre as equipes multiprofissionais, e entre essas equipes e os usuários.

Dentre as principais diretrizes que impactam diretamente na organização espacial das UBS que serão construídas no âmbito do novo Programa de Aceleração do Crescimento (PAC 2023-2026) estão:

- ✓ Estrutura física integrada ao território, a partir das características socioambientais em que está inserida, com espaços adaptados às diferentes condições climáticas, bem como a utilização de espaços externos integrados;
- ✓ Modelo centrado na necessidade de saúde das pessoas, na melhoria das condições de vida da comunidade e indutor do processo de trabalho das equipes;
- ✓ Comunicação e educação popular em saúde;
- ✓ Produção do cuidado que favoreça o engajamento, o compartilhamento de decisões a atuação interprofissional, interdisciplinar, intersetorial e integrada das diferentes equipes e serviços no território;
- ✓ Espaços físicos e ambientes adequados para a formação de estudantes e trabalhadores de saúde de nível médio e superior, para a formação em serviço e para a educação permanente na UBS;
- ✓ Segurança do paciente, monitoramento, avaliação e controle de estruturas, processos e resultados assistenciais, para garantir a qualidade no cuidado;
- ✓ Estímulo ao uso oportuno e adequado de soluções e inovações de saúde digital;
- ✓ Desenvolvimento de ações de assistência farmacêutica e de uso racional de medicamentos.

Atos Normativos

A solução técnica proposta, baseada no projeto arquitetônico fornecido, está em conformidade com as normas aplicáveis ao tema. O foco principal está na norma sanitária vigente no país, especificamente na RESOLUÇÃO - RDC Nº 50, DE 21 DE FEVEREIRO DE 2002, que estabelece o Regulamento Técnico para o planejamento, programação, elaboração e avaliação de projetos físicos de estabelecimentos assistenciais de saúde.

A seguir, estão listados os atos normativos mais relevantes que serviram como base para a elaboração do projeto:

- a) Portaria de Consolidação no 2, de 28 de setembro de 2017. Consolida as normas sobre a Política Nacional de Atenção Básica. Brasília: Ministério da Saúde, 2017.
- b) Portaria de Consolidação no 6, de 6 de outubro de 2017. Consolida as normas sobre o financiamento e a transferência dos recursos federais para as ações e os serviços de saúde do Sistema Único de Saúde. Brasília: Ministério da Saúde, 2017.
- c) RDC Nº 51/2011 ANVISA - Dispõe sobre os requisitos mínimos para a análise, avaliação e aprovação dos projetos físicos de estabelecimentos de saúde no Sistema Nacional de Vigilância Sanitária (SNVS) e dá outras providências.
- d) RDC 63/2011 ANVISA - Requisitos de Boas Práticas de Funcionamento para os Serviços de Saúde.

- e) RDC nº 222/2018 ANVISA - Regulamenta as Boas Práticas de Gerenciamento dos Resíduos de Serviços de Saúde.
- f) RDC nº 36/2013 ANVISA - Institui ações para a segurança do paciente em serviços de saúde.
- g) RDC nº 15/2012 ANVISA – Requisitos de boas práticas para o processamento de produtos para saúde.
- h) RDC nº 197/2017 ANVISA - Requisitos mínimos para o funcionamento dos serviços de vacinação humana.
- i) ABNT NBR 9050/2020 - Acessibilidade a edificações, mobiliário, espaços e equipamentos urbanos.
- j) ABNT NBR 12.188/2016 – Sistemas centralizados de suprimentos de gases medicinais, de gases para dispositivos médicos e de vácuo para uso em estabelecimentos de saúde.
- k) ABNT NBR 7256/2016 – Tratamento de ar em Estabelecimento Assistencial de Saúde (EAS) – Requisitos para projetos e execução das instalações.
- l) Além das normas estabelecidas pelos catálogos técnicos da ABNT e correlatos, a contratada deverá consultar e aplicar, quando pertinente, as normas indicadas na Biblioteca de Temas de Serviços de Saúde disponível em Biblioteca de temas de serviços de a) saúde ([Biblioteca de temas de serviços de saúde \(www.gov.br\)](http://www.gov.br)).

Caracterização e premissas projetuais da UBS Porte I

O projeto de referência da Unidade Básica de Saúde (UBS) Porte I teve como parâmetro para implantação um terreno mínimo recomendado de 35 m x 40 m, resultando em uma área total de terreno sugerida de 1.400,00 m² e uma área construída aproximada de 389,78 m² de área construída útil e 481,00 m² de área de cobertura, implementada em pavimento térreo.

A escolha do método construtivo para o projeto de referência da UBS Porte I, que embasou o detalhamento do projeto arquitetônico e dos demais projetos complementares de engenharia, foi a construção convencional. Esse método foi escolhido devido ao seu histórico de ampla utilização em todas as regiões do país, o que amplia a oferta de mão de obra que atende aos critérios quali-quantitativos necessários para a operacionalidade profissional desde a análise preparatória, passando pela implantação das unidades, chegando a própria manutenção pós entrada em funcionamento. O método consiste em superestrutura e fundações elaboradas em concreto armado, com fechamento externo em blocos cerâmicos. Internamente, os fechamentos verticais foram escolhidos com o uso de *drywall*.

Em consonância com os compromissos firmados pelo governo federal junto à ONU, que integram os Objetivos de Desenvolvimento Sustentável (ODS) articulados pela Agenda 2030, este projeto promove a utilização de estratégias para a construção de edificações sustentáveis, visando garantir sua resiliência e adaptabilidade diante das mudanças climáticas. Além disso, a integração e o arranjo das áreas favorecem a iluminação e ventilação natural. Assim, o projeto foi desenvolvido com sistemas construtivos capazes de contribuir para a preservação e conservação do meio ambiente, reduzindo o uso e o esgotamento dos recursos naturais, a produção de resíduos e o consumo de energia.

Seguem as principais premissas adotadas no projeto:

VENTILAÇÃO E ILUMINAÇÃO NATURAL

Todos os ambientes com permanência prolongada possuem iluminação e ventilação natural para reduzir a climatização e iluminação artificial.

Foram previstos elementos vazados (tipo cobogós) nas fachadas, com o objetivo de minimizar a incidência solar direta, contribuindo assim para o conforto ambiental. No entanto, orienta-se a realização do estudo das condicionantes de cada terreno para implantação do edifício, de acordo com a melhor orientação solar e ventos predominantes de cada região.

ESTRATÉGIAS DE USO E REUSO RACIONAL DA ÁGUA

Na UBS Porte I foram implementadas técnicas de reuso da água descartada através da captação dos drenos de ar condicionado e água da chuva para utilização nas torneiras do jardim e limpeza. Além disso, foram selecionados acessórios com temporizadores como torneiras de pressão e com sensor, com o intuito de reduzir o desperdício de água.

ENERGIA RENOVÁVEL

A recomendação de utilização de placas fotovoltaicas para a captação e geração de energia solar, cujo projeto deverá ser desenvolvido por técnicos habilitados e de acordo com a zona bioclimática e condições de insolação de cada localidade. Assim como do consumo de energia e das especificidades de cada concessionário local.

SISTEMA CONSTRUTIVO

A utilização de um sistema construtivo enxuto (*Lean Construction*) para as vedações o que reduz significativamente a geração de resíduos de obra, otimizando o tempo e agregando valor a esta edificação. Assim como a recomendação de uso de materiais certificados com baixa emissão de carbono ou Zero Carbono, minimizando o efeito estufa.

Atribuições dos proponentes para o Projeto de Referência

A proposta projetual traz para os gestores um cardápio com solução que contempla além do projeto arquitetônico, os projetos complementares de fundação e infraestrutura, elétrica, hidrossanitário/esgoto, sistema de gases medicinais e sistema de ar condicionado.

Por ser um projeto de referência, ficará a cargo do proponente (estados e municípios) a decisão em utilizar todo o cardápio de projetos na íntegra, ou utilizar de maneira parcial tais soluções, devido às possíveis alterações que envolvem a adequação no terreno escolhido, bem como adaptações as normas complementares em nível local e normas de concessionárias.

No caso de utilização total do projeto, para o projeto de fundação e infraestrutura, o gestor municipal/estadual/Distrital deverá elaborar o devido estudo do solo com empresa/profissional habilitado(s) para tal, assim confirmar a possibilidade de utilização do

projeto disponibilizado em relação ao terreno escolhido, ratificando através de ART/RRT de profissional habilitado pelo CONFEA ou CAU.

No caso de utilização parcial das soluções ofertadas pelo Ministério da Saúde, o projeto de implantação será de responsabilidade do Ente onde a UBS será implantada e deverá conter todas as informações necessárias para que a edificação funcione de maneira completa, assim deve apresentar os projetos, memoriais e detalhamentos conforme devidas adaptações.

Caberá ao Conveniente implantar o projeto de referência ao terreno escolhido para a construção, complementando o caderno de encargos e projetos com as informações necessárias e suficientes ao processo licitatório do empreendimento e para as devidas aprovações. Assim, deve realizar a sondagem do solo, estudo topográfico realizando as atividades de movimentações de terra necessárias (terraplenagem), compactação de terreno, dentre outros. Elaborando o projeto de implantação, deve-se atentar para acessibilidade, soluções para estacionamentos e vias externas, iluminação externa, de acesso ao lote, entre outros, atendendo os códigos e normas municipais. No entanto, ressalta-se que em sendo as normativas locais (municipais e ou estaduais) menos restritivas que as federais, recomenda-se sempre adotar a mais restritiva, conforme cita a RDC nº 50/2002 ANVISA.

No caso de solução adaptada, o ente deverá elaborar os seguintes artefatos:

- ✓ Estudo do solo (para projetos que seguem na íntegra o projeto de referência e para os projetos adaptados);
- ✓ Projeto executivo de fundação, em função do estudo realizado do SPT;
- ✓ Projeto executivo de entrada de água potável, saída de esgotos, saídas de águas pluviais, com aprovação na concessionária local;
- ✓ Projeto executivo de entrada de energia, com aprovação na concessionária local;
- ✓ Projeto executivo de terraplenagem caso necessite;
- ✓ Projeto de urbanização – calçadas de acesso, estacionamento, muros de divisa e iluminação externa conforme códigos de trânsito, obras e edificações de cada localidade;
- ✓ Projeto de geração de energia fotovoltaica de acordo com a zona bioclimática, orientação em relação ao norte magnético e incidência solar de cada localidade;
- ✓ Projeto de acessibilidade conforme normas de cada município e ou estado;

3. Organização físico-funcional

Atribuições e Atividades executadas pela UBS Porte I

Segue a atribuição e a lista de atividades conforme a PARTE II da norma RDC nº 50/2002 ANVISA, que orienta a montagem do estabelecimento desejado. Este documento reúne as atividades-fim, juntamente com as atividades de apoio necessárias para o pleno desenvolvimento das primeiras, incluindo suporte logístico, técnico e administrativo. Essas atividades possibilitam que a UBS Porte I funcione como uma unidade de saúde extra-hospitalar, operando de forma autossuficiente.

Atribuições (RDC nº 50/2002 ANVISA):

Prestação de atendimento eletivo de promoção e assistência à saúde em regime ambulatorial: atenção à saúde incluindo atividades de promoção, prevenção, vigilância à saúde da comunidade e atendimento a pacientes externos de forma programada e continuada.

Atividades (RDC nº 50/2002 ANVISA):

1.1-Realizar ações individuais ou coletivas de prevenção à saúde, tais como: imunizações, primeiro atendimento, controle de doenças, visita domiciliar, coleta de material para exame, etc.;

1.2-Realizar vigilância epidemiológica através de coleta e análise sistemática de dados, investigação epidemiológica, informação sobre doenças, etc.;

1.3-Promover ações de educação para a saúde, através de palestras, demonstrações e treinamento "in loco", campanha, etc.;

1.4-Orientar as ações em saneamento básico através da instalação e manutenção de melhorias sanitárias domiciliares relacionadas com água, esgoto e resíduos sólidos;

1.5-Realizar vigilância nutricional através das atividades continuadas e rotineiras de observação, coleta e análise de dados e disseminação da informação referente ao estado nutricional, desde a ingestão de alimentos à sua utilização biológica;

1.6-Recepcionar, registrar e fazer marcação de consultas;

1.7-Proceder à consulta médica, odontológica, psicológica, de assistência social, de nutrição, de farmácia, de fisioterapia, de terapia ocupacional, de fonoaudiologia e de enfermagem;

1.8-Realizar procedimentos médicos e odontológicos de pequeno porte, sob anestesia local (punções, biópsia, etc).

Atividades da UBS na Rede de Atenção à Saúde

A UBS é o estabelecimento que presta serviços na Atenção Primária à Saúde, sendo a principal porta de entrada no sistema de saúde e o contato preferencial dos cidadãos com o SUS. A APS atua como o centro de comunicação de toda a Rede de Atenção do SUS, devendo se orientar pelos princípios da universalidade, da acessibilidade, da continuidade do cuidado, da integralidade da atenção, da responsabilização, da humanização e da equidade. Isso significa dizer que a APS funciona como um filtro capaz de organizar o fluxo dos serviços nas redes de saúde, dos mais simples aos mais complexos e, desta forma, contribui com uma

atenção integral que impacte positivamente na situação de saúde das coletividades, reduzindo as desigualdades.

Conforme o Cadastro Nacional de Estabelecimentos de Saúde (CNES), que apresenta a única normativa que tipifica os estabelecimentos de saúde no país com base em suas atividades principais e secundárias, uma Unidade Básica de Saúde (UBS) é classificada, segundo a Portaria de Consolidação GM MS nº 1/2017 (Origem: PT GM MS nº 2022/2017), como um tipo de estabelecimento de saúde cuja atividade principal é a assistência à saúde. Isso a caracteriza como um Estabelecimento Assistencial de Saúde (EAS) voltado para a Atenção Básica. Ao mesmo tempo, a UBS possui como atividade não permissiva a internação, o que a enquadra no atendimento ambulatorial de baixa complexidade.

A atualização da PNAB estabelece que todo "estabelecimento de saúde" que presta ações e serviços de Atenção Básica no âmbito do SUS será denominado Unidade Básica de Saúde (UBS). Dessa forma, a UBS é a única tipologia de estabelecimento voltada para as atividades de saúde no nível primário no país.

Entre as atribuições da Atenção Primária que podem ser desenvolvidas em uma UBS, destacam-se:

- Cobertura da população adscrita, conforme os parâmetros definidos para as Equipes de Atenção Básica (eAB) e de Saúde da Família (eSF), podendo haver outros arranjos de adscrição conforme as vulnerabilidades, riscos e a dinâmica comunitária.
- Realização de ações de atenção à saúde conforme as necessidades da população local, com foco na prevenção e promoção da saúde, seguindo protocolos, diretrizes clínicas e terapêuticas, e na oferta nacional de ações e serviços essenciais e ampliados da Atenção Básica.
- Atuação como espaço de atenção integral à saúde da população adscrita, por meio de ações de promoção, proteção e recuperação da saúde, prevenção de doenças e agravos, e garantia do atendimento da demanda espontânea, ações programáticas, coletivas e de vigilância em saúde, incorporando diversas racionalidades, incluindo Práticas Integrativas e ações intersetoriais.
- Espaço para a realização de ações de educação em saúde para a população adscrita, conforme planejamento focado nas necessidades desse público.
- Espaço para a disseminação da educação permanente para as equipes multiprofissionais.
- Apoio à atenção farmacêutica, garantindo a dispensação de medicamentos e a continuidade do cuidado.
- Implementação de estratégias de Saúde Digital, como a telessaúde.
- Promoção da integralidade do atendimento, atuando como ponto de contrarreferenciamento para a atenção especializada.

A infraestrutura de uma UBS deve ser dimensionada conforme o quantitativo da população adscrita e suas especificidades, bem como de acordo com os processos de trabalho das equipes e as necessidades de atenção à saúde dos usuários. Portanto, os parâmetros de estrutura devem considerar a densidade demográfica, a composição, a atuação e os tipos de equipes, o perfil da população e as ações e serviços de saúde a serem realizados.

Recomenda-se que as UBS funcionem com uma carga horária mínima de 40 horas semanais, em pelo menos cinco dias da semana e durante os 12 meses do ano, garantindo acesso facilitado à população. Atualmente, o Ministério da Saúde incentiva a extensão do horário de funcionamento das UBS, permitindo a pactuação de horários alternativos através das instâncias de participação social, desde que atendam às necessidades da população.

A força de trabalho das UBS é composta por Equipes de Saúde da Família (eSF) e Equipes de Atenção Básica e Atenção Primária (eAB e aAP), podendo incluir também Equipes de Saúde Bucal (eSB) e equipes Multiprofissionais (eMulti), com dimensionamento definido em parâmetros estabelecidos por normas específicas.

NÚCLEOS TEMÁTICOS (CONCEITOS E ATIVIDADES)

A estrutura metodológica e organizacional foi desenvolvida por meio da criação de núcleos temáticos que agrupam os ambientes em eixos, organizando as atividades assistenciais e de apoio em conformidade com a atualização da Política Nacional de Atenção Básica (PNAB) no Brasil. Essa abordagem fortalece a integralidade do cuidado, a gestão clínica compartilhada, humanizada e multiprofissional, além de promover o acolhimento, a acessibilidade e o bem-estar dos usuários, que são recebidos em um espaço com ambiência inclusiva e de fácil compreensão.

A seguir, descrevem-se os núcleos de cuidado, suas localizações e inter-relações.

a) Núcleo de Acesso e Acolhimento

Trata-se da composição de espaços de acolhimento dos usuários e acompanhantes, de recepção, agendamentos e espera na grande área do acesso principal da UBS.

Espaço amplo com conforto térmico e acústico, devendo ser adaptado para as pessoas com deficiência e em conformidade com as normativas vigentes. O *layout* da espera contempla 17 (dezesete) lugares, com espaço para cadeira de rodas e assento adaptado para PCD.

Com área de recepção acolhedora que facilita a comunicação e controle, contendo: local para arquivos e registros; espaço para identificação dos serviços existentes, escala dos profissionais, horários de funcionamento e sinalização de fluxos.

A sala de acolhimento é um ambiente destinado a referida atividade por profissional habilitado à escuta qualificada à demanda espontânea, estabelecendo

vínculo com o usuário, avaliando a adesão à continuidade ao tratamento proposto. A inserção do referido ambiente traz para a unidade premissas da Política Nacional de Humanização (PNH), como a escuta qualificada.

A sala de amamentação, conforme iniciativa anunciada pela Ministra da Saúde, Nísia Trindade, durante o evento de lançamento da campanha nacional de incentivo à amamentação, em 31/07/2023, que previu que salas de amamentação, a partir de então, façam parte dos projetos de construção de Unidades Básicas de Saúde, como medida de reforço ao aleitamento materno.

Conta também com sala de vacina que tem a função de atuar na rotina, bem como em campanhas específicas de vacinação pública. O núcleo ainda conta com sanitários adequados à pessoa com deficiência (PCD) feminino e masculino, e sanitário infantil com fraldário.

b) Núcleo de Medicação, Procedimentos, Exames e Assistência farmacêutica

Esse núcleo é composto por sala específica para tratamento de feridas, pé diabético e lesões cutâneas em geral, além de orientação e cuidado com o curativo em domicílio.

O núcleo contém sala para realização de medicação e reidratação (oral e\ou venosa), coleta de exames com sanitário PCD e sala de medicamentos e procedimentos anexada, para respeitar a privacidade dos usuários na realização de procedimentos, como troca de sonda vesical de demora e administração intramuscular glúteo, assim contando com maca e sendo previsto inclusive saída exclusiva e facilitada para macas de transporte.

A farmácia, por sua vez, integrante deste núcleo realiza atividades de distribuição interna (“retroalimentando” com medicamentos nos ambientes de atividades-fim), e também realizando a atividade de dispensação de medicamentos para pacientes. O *layout* possui espaço de armazenamento de medicamentos e materiais conforme legislações específicas, no caso a RDC nº 197/2017 ANVISA, além de realizar a atividade de orientação farmacêutica aos usuários da UBS.

c) Núcleo de Cuidado Integral

No núcleo estão previstos espaços para consulta multiprofissional, escuta qualificada e apoio integral à saúde mental das pessoas com doenças transmissíveis (DSTs, HIV) e para pessoas que sofreram algum tipo de violência e necessitam de assistência.

Conta com demais consultórios, como: diferenciado (ginecológico) e acessível com sanitário anexo, indiferenciado e odontológico, este realizando atividades assistenciais de prevenção e manutenção odontológicas.

Também com Consultório eMulti/Sala Lilás, conforme a Lei nº 14.847/2024, que estabelece a criação de salas exclusivas de atendimento para mulheres vítimas de

violência no Sistema Único de Saúde (SUS). As "Salas Lilás" visam garantir acolhimento adequado, privacidade e proteção à integridade física das vítimas.

d) Núcleo Administrativo e de Trabalho em Equipe

Aqui estão adensadas as áreas de gestão da UBS, gestão do cuidado, educação permanente e ensino, assim como as áreas para apoio à Saúde Digital que contemplam estratégias como a telessaúde, além de áreas externas de decompressão da equipe. Os ambientes de apoio logístico para a equipe multiprofissional contemplando a copa e banheiros foram inseridos no núcleo, que ainda conta com sala de integração das equipes (sala de reunião), sala de gestão administrativa e almoxarifado.

É importante ressaltar que embora se tenha um núcleo específico que prevê o apoio à Saúde Digital e Telessaúde, estas estarão presentes em outros espaços da UBS, como nas salas de consultas e exames, propiciando assim a integração dos serviços em rede para teleconsulta, teleinterconsulta, teleconsultoria, telediagnóstico e outros serviços de telessaúde.

e) Núcleo de Práticas Coletivas

No núcleo estão previstos espaços que apoiam as ações coletivas e populares realizadas pelas equipes e/ou comunidade, atividades em consonância à atualização da PNAB, que prevê e orienta maior interação do serviço com a efetiva participação social da comunidade, fortalecendo, principalmente, as ações de promoção da saúde e o eixo de educação popular em saúde. O núcleo conta com espaço específico onde as atividades podem se estender ao ar livre e à horta, além do ambiente Educação em Saúde Bucal (Escovário).

f) Núcleo de Serviços

É previsto nesse núcleo todas as estruturas de apoio para o funcionamento autoportante e independente da UBS, DML (Depósito de Materiais de Limpeza) e abrigos de resíduos. Também conta com setor de apoio técnico, no caso a CME (Central de Materiais Esterilizados) que está dimensionada para realizar a esterilização de materiais e equipamentos de maneira interfuncional à unidade, assim dimensionada para atender a unidade de uma UBS Porte I, com atividades de recebimento, descontaminação, esterilização, controle através de guarda para posterior distribuição de equipamentos e materiais esterilizados, conforme cita a RDC Nº 15 de 2012.

Conta também, com o ambiente de paramentação, com vistas a contribuir com as boas práticas no processo de trabalho no sentido de proporcionar barreira física para mitigar o risco de contaminação cruzada no acesso ao ambiente controlado da CME. O Núcleo de Serviços dispõe de Sala de Preparo e Esterilização (limpa) e Guarda e Distribuição de Material Esterilizado.

DIAGRAMA DE MASSAS

A construção do diagrama de massas foi baseada nas diretrizes para a organização física e funcional de cada núcleo e em suas relações de interdependência. Foram identificadas as relações de proximidade mais adequadas, que direcionaram o arranjo espacial apresentado no diagrama.

Além da organização física e funcional, outra premissa fundamental para a concepção do diagrama de massas foi o atendimento às estratégias passivas de conforto ambiental, essenciais para garantir a sustentabilidade ambiental e o cumprimento dos Objetivos de Desenvolvimento Sustentável (ODS). Nesse sentido, os núcleos de cuidado devem ser dispostos de forma a favorecer a iluminação e a ventilação naturais em todos os ambientes, com destaque para a comunicação e integração com as áreas de práticas e atividades externas ao ar livre do Núcleo de Práticas Coletivas.



Figura 1: Diagrama de Massas
Fonte: Elaborado pelos autores

Solução de Setorização, fluxos e acessos da UBS Porte I

Após a apresentação da estrutura metodológica, que inclui a instituição de núcleos temáticos e o desenvolvimento do diagrama de massas para estabelecer as relações funcionais entre setores e ambientes, com atividades-fim e atividades de apoio, respeitando

as premissas da atualização da PNAB para uma UBS, o item a seguir detalha a solução final da UBS Porte I em relação à setorização, fluxos e acessos.

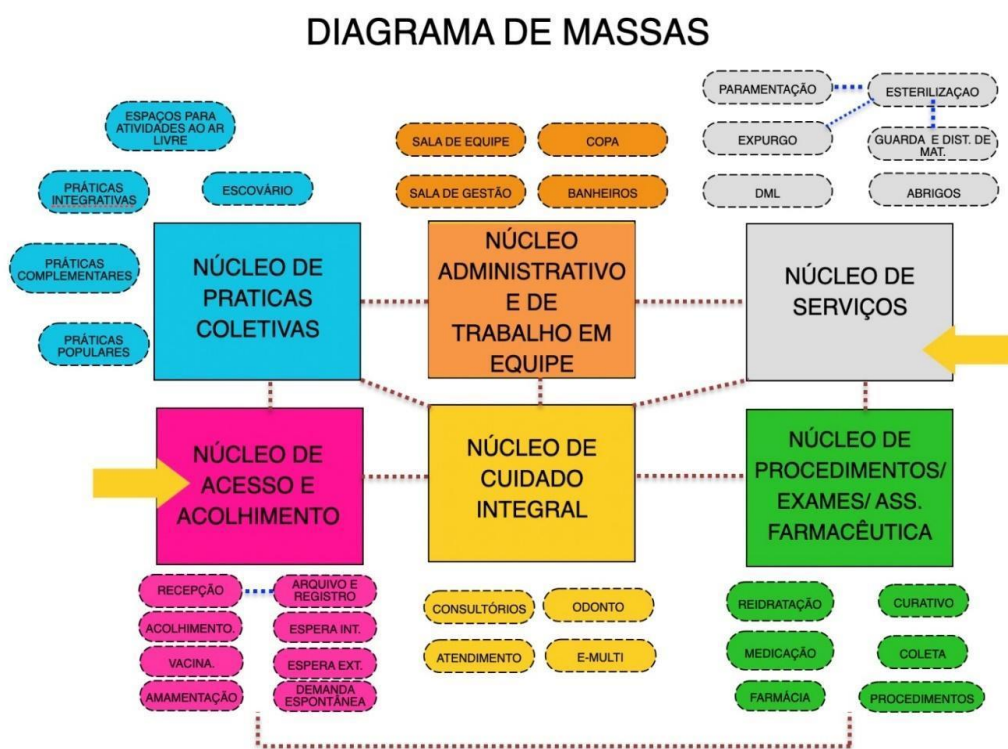
O zoneamento proposto localiza, no quadrante da entrada principal com acesso da unidade ligado diretamente a área externa de embarque/desembarque de veículos, os ambientes de apoio logístico e conforto para o paciente, com controle eficiente, uma vez que este é o ponto de primeiro contato dos usuários.

Essa área inclui os ambientes do Núcleo de Acesso e Acolhimento, facilitando o direcionamento e controle dos usuários. Um dos ambientes destinados às práticas coletivas, foi alocado adjacente ao núcleo de acolhimento, por tratar de ações comunitárias, este local facilita o acesso da população, evitando a quebra do controle durante as campanhas. O ambiente de práticas coletivas possui acessos próprios e independentes da entrada principal da unidade, inclusive devido às práticas coletivas também ocorrerem na parte externa. Importante destacar que o acesso ao ambiente de práticas coletivas também servirá como acesso independente para a sala de vacinação durante campanhas, evitando o cruzamento de fluxos com pacientes na espera principal, a fim de mitigar riscos de contaminação cruzada entre os pacientes.

O Núcleo de Procedimentos, Exames e Assistência Farmacêutica está posicionado em um local intermediário na UBS Porte I para facilitar a conexão com a CME, uma vez que os ambientes desse núcleo são potenciais geradores de demanda para a esterilização. A farmácia está localizada próxima ao acolhimento para facilitar a dispensação de medicamentos à população, com circulação e acesso independentes pela fachada lateral direita para evitar o cruzamento de fluxos intra-funcional de pacientes na unidade.

Ambientes que requerem maior privacidade são alocados internamente no Núcleo de Cuidado Integral. Este núcleo conta os consultórios e por tratar de temas sensíveis a alocação desse núcleo se deu de maneira a garantir mais restrição e privacidade no acesso, garantindo a premissa da Política Nacional de Humanização (PNH) no que diz respeito à escuta qualificada.

Na parte posterior da unidade, estão localizados o Núcleo Administrativo e de Trabalho em Equipe, juntamente com o Núcleo de Serviços, justamente por tratar de área restrita às equipes, então com circulação exclusiva para os profissionais. Assim, conta com acesso coberto de serviço, exclusivo para as equipes multiprofissionais, além de prestadores de serviço, servindo também para a chegada de insumos e retirada de resíduos. A UBS Porte I conta também com uma sala de administração situada na parte posterior da unidade, próxima ao acesso principal, para atendimento ao público. O Núcleo de Serviços contempla o setor de CME, que possui fluxo unidirecional, com a entrada de materiais e/ou equipamentos acessando a área suja da Sala de Recepção e Limpeza para a descontaminação, passando por *by pass* para a área limpa de Sala de Preparo e Esterilização (equipes distintas das duas áreas mencionadas), seguindo para a Área de Guarda e Distribuição de Materiais Esterilizados, para daí ser dispensada internamente através de *by pass*.

Além dos acessos mencionados, a unidade conta com dois acessos adicionais que atuam como rotas de fuga para saídas de emergência e um acesso de ambulância que serve tanto para a chegada quanto para a saída de pacientes que necessitem de referência para unidades com maior nível de resolutividade técnico-assistencial após estabilização. O acesso é adequado para a passagem de macas e a área externa possui cobertura de 31,60 m² com altura compatível para ambulâncias. A referida área para embarque/desembarque não obstrui o fluxo de veículo que se dá por via lateral com faixas livres para o acesso ao estacionamento interno posterior, onde se encontra estacionamento interno, área de manobra e carga/descarga para a chegada de insumos, materiais e equipamentos para instalação/manutenção.

A área externa da edificação também conta com um espaço para práticas e atividades externas ao ar livre, assim ocorrendo de forma integrada com o entorno proporcionando um ambiente lúdico para tais atividades.

Vale ressaltar que todas as portas de acesso da unidade, seguem o preconizado conforme o item 4. CIRCULAÇÕES EXTERNAS E INTERNAS, da Parte III da RDC nº50/2002 ANVISA, além de também cumprir com as exigências da ABNT NBR 9050/2020.

Sobre a supracitada norma de acessibilidade, o projeto oferta as condições para que, de maneira complementar (conforme informado nos demais memoriais publicados na página do Ministério da Saúde e também neste relatório), os Entes municipais/estaduais/Distrital possam realizar o devido projeto de acessibilidade.

Com as especificações acima mencionadas, fica claro que os fluxos da UBS Porte I foram projetados e hierarquizados de forma a evitar deslocamentos desnecessários dentro da unidade, proporcionando direcionamento e comunicação clara sobre a área onde as pessoas devem ser encaminhadas para o atendimento. As circulações externas e internas respeitam a norma ABNT NBR nº 9050.

ARRANJOS E FLUXOS DE ACESSOS:

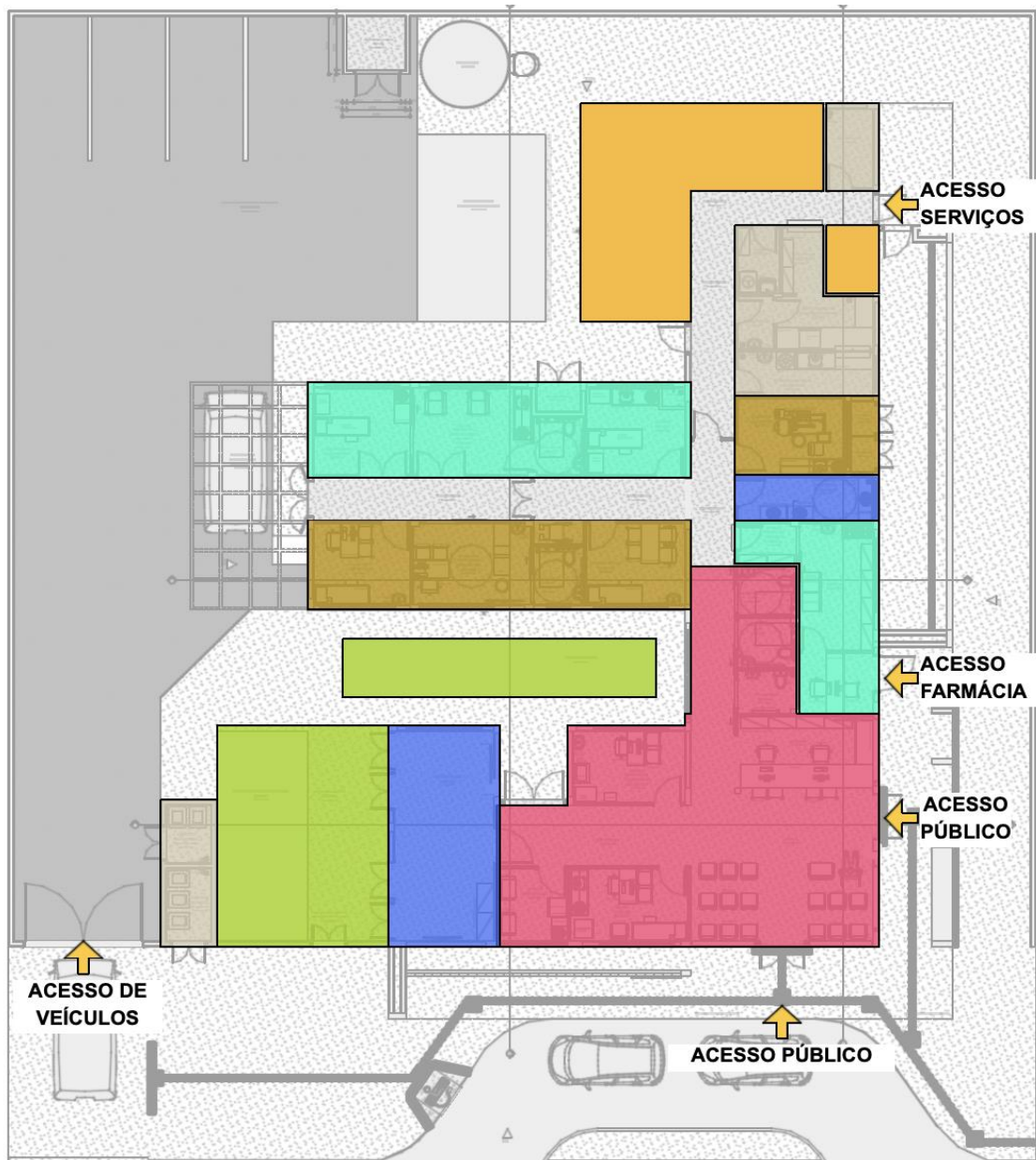

LEGENDA

- NÚCLEO DE ACESSO E ACOLHIMENTO
- NÚCLEO DE PRÁTICAS COLETIVAS
- NÚCLEO DE CUIDADO INTEGRAL
- NÚCLEO ADMINISTRATIVO E DE TRABALHO EM EQUIPE
- NÚCLEO DE SERVIÇOS
- ESPAÇOS DE PRÁTICAS E ATIVIDADES AO LIVRE
- NÚCLEO DE MEDICAÇÃO, EXAMES E ASSISTÊNCIA FARMACÊUTICA
- INDICAÇÃO DE ACESSOS

Figura 2: Arranjo espacial dos núcleos e seus fluxos

Fonte: Elaborado pelos autores

PROGRAMA DE NECESSIDADES

Os ambientes da Unidade Básica de Saúde foram dimensionados levando em consideração a equipe, equipamentos e mobiliários necessários para a realização dos serviços ofertados e possui todos os ambientes com dimensionamento adequado para suas atividades, garantindo o processo de trabalho, assim em consonância com as normativas e legislações exigidas para as ações desenvolvidas nestes ambientes.

PROGRAMA DE NECESSIDADES PARA UNIDADES BÁSICAS DE SAÚDE					
Ambientes	Área Mínima		Dimensão Mínima		Porte 1 - 1 ESF
			Área (m²)	Quant.	Área total m²
Núcleo de Acesso e Acolhimento					
Recepção	5,50 m ² / pessoa		2,00	5,5	11,35
Espera	2,00 m ² / pessoa		2,00	16	33,04
Sala de atendimento individualizado/acolhimento	9,00m ²	2,5m	9,00	1	9,50
Sanitário PCD Feminino	3,20m ²	1,70m	3,20	1	3,40
Sanitário PCD Masculino	3,20m ²	1,70m	3,20	1	3,40
Sanitário Infantil / Fraldário	3,00m ²	1,50m	3,00	1	3,00
Sala de vacinação	10,00m ²	2,50m	9,00	1	10,00
Sala de amamentação	6,00m ²	2,2m	6,00	1	6,12
Núcleo de Práticas Coletivas					
Sala para Práticas Coletivas	2,00m ² por pessoa		2,00	12	24,83
Educação em Saúde Bucal (Escovário)	6,00 m ²		1,00	6	6,89
Núcleo de Procedimentos, Exames e Assistência Farmacêutica					
Farmácia - Armazenamento	11,00m ²		11,01	1	11,01
Farmácia - Dispensação interna	2,80m ²		1,60	1	2,80
Farmácia - Dispensação externa	5,25m ²		1,50	1	5,25

Sala de Medicação, Reidratação / Coleta de exames	12,00m ² (4,00m ² por box em salas coletivas)	2,50m	4,00	3	12,00
Sala de Curativo	9,00m ²	2,50m	9,00	1	10,50
Aplicação de Medicamentos	13,00m ²	2,50m	13,00	1	9,90
Sanitário PCD	3,20m ²	1,70m	3,20m ²	1	3,40
Núcleo de Cuidado Integral					
Consultório diferenciado (Ginecologia) Acessível	11m ²	2,50m	9,00	1	11,20
Sanitário PCD	3,20m ²	1,70m	3,20	1	3,40
Consultório Indiferenciado	9,00m ²	2,50m	9,00	1	9,24
Consultório Odontológico	9,00m ²	2,50m	9,00	1	9,67
Consultório eMulti (Sala Lilás)	9,00m ²	2,50m	9,00	1	9,38
Núcleo de Serviços					
Depósito de Material de Limpeza - DML	3,00m ²	1,00m	3,00	1	3,14
Almoxarifado	3,00m ²	1,50m	3,40	1	4,40
Sala de recepção e limpeza (suja)	6,00m ²	1,50m	6,90	1	6,90
Sala de Preparo e Esterilização (limpa)	6,00m ²	1,50m	6,1	1	6,10
Paramentação	2,00m ²	1,20m	2,22	1	2,22
Guarda de materiais esterilizados	3,00m ²	1,20m	3,00	1	3,16
Área para Compressor	2,00m ²	1,00m	2,00	1	1,01
Área para Bomba	2,00m ²	1,00m	2,00	1	1,01
Resíduos contaminados (Grupo A e E)	2,00m ²	1,50m	2,00	1	3,01
Resíduos Comum	2,00m ²	1,50m	2,00	1	3,77
Núcleo Administrativo e de Trabalho em Equipe					
Sala Integração das Equipes	16,00m ²		16,00	1	16,11
Sala de Gestão Administrativa	6,00m ²		6,00	1	7,93

Copa	7,00m ²	1,50m	7,70	1	7,69
Banheiro Masculino Funcionários	3,60m ²		3,60	1	3,60
Banheiro Feminino Funcionários	3,60m ²		4,40	1	4,40
Embarque e desembarque coberto	21,00m ²		31,60	1	31,60
Área útil interna					269,32
Área de Paredes e circulação	60%	1,6			430,912
Áreas Externas não computáveis como área construída					
Área externa para práticas integrativas, intersetoriais e populares	20,00m ²		20,00	1	20,00
Área externa para horta	20,00m ²		20,00	1	20,00
Área externa para descompressão da equipe	20,00m ²		20,00	1	20,00
Pátio interno de manobra	100,00m ²		100,00	1	100,00

Descrição de atividades fim e meio (apoio) por ambientes

Nesta seção, o relatório traz uma descrição analítica de atividades por ambientes, após a citação das atividades de maneira ampla contemplando a intersecção de atividades fins e meio e entre ambientes de mesmo setor, bem como de setores distintos.

AMBIENTE	DESCRIÇÃO DAS ATIVIDADES
NÚCLEO DE ACESSO E ACOLHIMENTO	
Espera	Ambiente destinado à espera dos usuários da Unidade Básica de Saúde e acompanhantes, enquanto aguardam o atendimento.
Recepção	Incluída na recepção área para arquivo de documentos. Recepciona e atende de forma humanizada usuários e acompanhantes nos serviços de saúde, registra e organiza informações a serem prestadas. Agenda consultas, exames e faz a admissão em programas (Saúde da Mulher, Criança, Pessoas com hipertensão e outros).

Sala de atendimento individualizado/Acolhimento	Ambiente destinado ao acolhimento por profissional habilitado à escuta qualificada à demanda espontânea, estabelecendo vínculo com o usuário, avaliar a adesão e continuidade ao tratamento proposto e, sobretudo quando eles procuram a unidade de saúde fora das consultas ou atividades previamente agendadas. Será também realizada a avaliação antropométrica (peso e altura), bem como a solicitação e avaliação de exames.
Sala de vacinação	Ambiente destinado à realização de vacinas e armazenamento dos imunobiológicos.
Sala de amamentação	Ambiente destinado ao apoio de mães trabalhadoras que desejam retirar e armazenar o leite materno.
Sanitário PCD feminino	Ambiente destinado à higienização pessoal e conforto do público feminino, adequado à pessoa com deficiência.
Sanitário PCD masculino	Ambiente destinado à higienização pessoal e conforto do público masculino, adequado à pessoa com deficiência.
Sanitário infantil e fraldário	Ambiente destinado à higienização pessoal, conforto e troca de crianças e uso exclusivo de crianças menores de 10 anos.
NÚCLEO DE MEDICAMENTOS, PROCEDIMENTOS, EXAMES E ASSISTÊNCIA FARMACÊUTICA	
Sala de medicação, reidratação e coleta de exames	Área para coleta de exames laboratoriais, medicação e reidratação.
Sala de Curativo	Ambiente destinado à higienização e curativo dos pacientes em tratamento de feridas, pé diabético e lesões cutâneas diversas.
Aplicação de Medicamentos	Ambiente anexo destinado a respeitar a privacidade dos usuários na realização de procedimentos como troca de sonda vesical de demora e administração intramuscular glúteo.
Farmácia - Armazenamento e estocagem	Ambiente destinado à guarda/estocagem e controle.
Farmácia - Dispensação externa	Ambiente destinado à realização de consulta e orientação farmacêutica e dispensação de medicamentos para os usuários.

Área de distribuição/dispensação interna da farmácia	Área destinada ao controle para a atividade de distribuição/dispensação para os ambientes de atividades fins da unidade.
Sanitário PCD	Ambiente destinado à higienização pessoal e conforto do público masculino, adequado à pessoa com deficiência.
NÚCLEO DE PRÁTICAS COLETIVAS	
Sala para práticas coletivas	Ambiente destinado aos atendimentos e atividades coletivas promovidos pela equipe e\ou comunidade, como: realização de grupos de cuidados, práticas integrativas e complementares, práticas populares em saúde, ações intersetoriais, atividades de práticas corporais e auditório para reuniões. As atividades podem se estender à área externa (acesso externo) e à horta.
Sala de educação em saúde bucal (escovário)	Ambiente destinado aos atendimentos e atividades coletivas promovidos pela equipe de Saúde Bucal, com ações educativas de prevenção à saúde bucal são fundamentais para evitar as doenças odontológicas mais frequentes, como a cárie, a doença periodontal e o câncer de boca.
NÚCLEO DE CUIDADO INTEGRAL	
Consultório Odontológico	Ambiente destinado ao atendimento pela Equipe de Saúde Bucal, destinado ao atendimento clínico dos pacientes exclusivamente a consultas e procedimentos odontológicos do tipo: Dentística restauradora (utilizando apenas resinas). Quando necessário será realizado o encaminhamento para realização de exames específicos e à especialista na área, dentre outros.
Consultório eMulti (Sala Lilás)	Ambiente (consultório) destinado ao atendimento por equipe multiprofissional e ao acolhimento de mulheres vítimas de violência no SUS, espaço que visa garantir acolhimento adequado, privacidade e proteção à integridade física das vítimas, conforme a Lei nº 14.847/2024.
Consultório Diferenciado (Ginecologia) Acessível	Ambiente destinado à consulta e exames ginecológicos, com sanitário anexo.

Sanitário PCD	Ambiente destinado à higienização pessoal e conforto do público masculino, adequado à pessoa com deficiência.
Consultório indiferenciado	Ambiente destinado à realização de consultas e exames clínicos, sem a necessidade de equipamento específico, destinado exclusivamente a consultas médicas e atendimento a gestante, podendo inclusive realizar as coletas de exames como Papanicolau, Bacterioscopia Vaginal, Uretral e outros.
NÚCLEO ADMINISTRATIVO E TRABALHO EM EQUIPE	
Sala de gestão administrativa	Ambiente destinado a apoiar as atividades desempenhadas pela prestação de serviços de apoio à gestão e execução administrativa UBS.
Sala de integração das equipes	Ambiente destinado às atividades e apoio para as diversas equipes, como: apoio para os agentes comunitários de saúde, reuniões da equipe, apoio à saúde digital e telessaúde, educação permanente em saúde, atividades de preceptoria e integração ensino-serviço-comunidade.
Copa	Área destinada à alimentação de funcionários.
Banheiro funcionários feminino	Ambiente destinado a uso exclusivo de funcionários femininos.
Banheiro funcionários masculino	Ambiente destinado a uso exclusivo de funcionários masculinos.
Embarque de Ambulância	Área coberta para o embarque e desembarque de ambulância para realizar o acesso do paciente que chega à unidade e a saída de pacientes que necessitam de referenciamento na rede.
NÚCLEO DE SERVIÇOS	
Almoxarifado	Local destinado ao armazenamento de materiais e medicamentos.
Sala de Recepção e Limpeza (Suja)	Área contaminada destinada ao recebimento e separação dos materiais sujos advindo dos ambientes de assistência (Sala de Curativos, Procedimentos de enfermagem, Consultório Odontológico, Inalação e outros). Nesse local é realizado o

	<p>processo de limpeza, desinfecção e secagem. Deve ser de acesso restrito ao fluxo de pessoas e os profissionais da saúde deverão trabalhar paramentados com gorro, máscara, luva de borracha cano longo, avental de manga longa, avental impermeável, óculos de proteção e sapato fechado.</p>
Paramentação	<p>Sala destinada aos procedimentos de vestir e usar adequadamente os equipamentos de proteção individual (EPIs) e outras vestimentas necessárias para acesso à área limpa.</p>
Sala de Recepção e Limpeza (Suja)	<p>Área limpa destinada aos processos de separação dos instrumentais, conferência da limpeza, funcionalidade e integridade dos artigos. Assim como empacotamento, selagem das embalagens e esterilização. Local de acesso restrito ao fluxo de pessoas e os profissionais deverão trabalhar paramentados com gorro, avental, luva de procedimento e sapato fechado.</p>
Guarda e Distribuição de Materiais Esterilizados	<p>Sala destinada à guarda de materiais esterilizados.</p>
DML	<p>Ambiente com uso exclusivo do serviço de higiene da Unidade Básica de Saúde está localizado de modo a atender estrategicamente a todas as unidades funcionais. São equipados com tanque, ponto de água e deverão estar abastecidos de soluções de limpeza, carrinho de limpeza e mop e também de placas indicativas de limpeza.</p>
Resíduos contaminados (Grupo A e E)	<p>Área destinada ao armazenamento temporário de resíduos biológicos que aguardam a coleta. Os resíduos biológicos são os materiais que tiveram contato com sangue ou algum tipo de fluido ou secreção corporal, que são fonte de contaminação.</p>
Resíduos Comum	<p>Área destinada ao armazenamento temporário de resíduos comuns que aguardam a coleta. Os resíduos comuns não apresentam risco biológico à saúde ou ao meio ambiente.</p>

4. Especificação básica dos materiais de acabamento

QUADRO DE ACABAMENTO POR AMBIENTE			
UNIDADE BÁSICA DE SAÚDE PORTE I			
AMBIENTE	PISO	PAREDE	TETO
Recepção/Espera	granilite bege claro polido + rodapé meia cana 10cm de altura	pintura acrílica cor base RGB 216,211,202 + chapa protetora de pvc 200mm na cor cinza (altura final 1m).	gesso acartonado com pintura acrílica cor branco neve
Circulação	granilite bege claro polido + rodapé meia cana 10cm de altura	pintura acrílica cor base RGB 216,211,202 + chapa protetora de pvc 200mm na cor cinza (altura final 1m).	gesso acartonado com pintura acrílica cor branco neve
Sanitário PCD feminino	granilite bege claro polido + rodapé meia cana 10cm de altura	revestimento cerâmico esmaltado Branco dimensões 60x60cm	gesso acartonado com pintura acrílica cor branco neve
Sanitário PCD masculino	granilite bege claro polido + rodapé meia cana 10cm de altura	revestimento cerâmico esmaltado Branco dimensões 60x60cm	gesso acartonado com pintura acrílica cor branco neve
Sala de atendimento individualizado/Acolhimento	granilite bege claro polido + rodapé meia cana 10cm de altura	pintura acrílica cor base RGB 216,211,202 + chapa protetora de pvc 200mm na cor cinza (altura final 1m).	gesso acartonado com pintura acrílica cor branco neve
Sala de vacinação	granilite bege claro polido + rodapé meia cana 10cm de altura	pintura acrílica cor base RGB 216,211,202 + chapa protetora de pvc 200mm na cor cinza (altura final 1m).	gesso acartonado com pintura acrílica cor branco neve
Sala de amamentação	granilite bege claro e azul polido + rodapé meia cana 10cm de altura	pintura acrílica cor base RGB 216,211,202 + chapa protetora de pvc 200mm na cor cinza (altura final 1m).	gesso acartonado com pintura acrílica cor branco neve
Circulação interna	rodapé meia cana 10cm de altura	pintura acrílica cor base RGB 216,211,202 + chapa protetora de pvc 200mm na cor cinza (altura final 1m).	gesso acartonado com pintura acrílica cor branco neve

QUADRO DE ACABAMENTO POR AMBIENTE			
UNIDADE BÁSICA DE SAÚDE PORTE I			
AMBIENTE	PISO	PAREDE	TETO
Sala de práticas coletivas	granilite bege claro polido + rodapé meia cana 10cm de altura	pintura acrílica cor base RGB 216,211,202 + chapa protetora de pvc 200mm na cor cinza (altura final 1m).	gesso acartonado com pintura acrílica cor branco neve

Consultório eMulti (sala lilás)	granilite bege claro polido + rodapé meia cana 10cm de altura	pintura acrílica cor base RGB 216,211,202 + chapa protetora de pvc 200mm na cor cinza (altura final 1m).	gesso acartonado com pintura acrílica cor branco neve
Consultório Diferenciado (Ginecologia) Acessível	granilite azul polido + rodapé meia cana 10cm de altura	pintura acrílica cor base RGB 216,211,202 + chapa protetora de pvc 200mm na cor cinza (altura final 1m).	gesso acartonado com pintura acrílica cor branco neve
Consultório indiferenciado	granilite azul polido + rodapé meia cana 10cm de altura	pintura acrílica cor base RGB 216,211,202 + chapa protetora de pvc 200mm na cor cinza (altura final 1m).	gesso acartonado com pintura acrílica cor branco neve
Sala de curativos	Passeio em granilite bege claro sem polimento + grama esmeralda em placas	pintura acrílica cor base RGB 216,211,202 + chapa protetora de pvc 200mm na cor cinza (altura final 1m).	gesso acartonado com pintura acrílica cor branco neve
Sala de medicação, reidratação e coleta de exames	granilite azul polido + rodapé meia cana 10cm de altura	pintura acrílica cor base RGB 216,211,202 + chapa protetora de pvc 200mm na cor cinza (altura final 1m).	gesso acartonado com pintura acrílica cor branco neve
Aplicação de medicamentos	granilite azul polido + rodapé meia cana 10cm de altura	pintura acrílica cor base RGB 216,211,202 + chapa protetora de pvc 200mm na cor cinza (altura final 1m).	gesso acartonado com pintura acrílica cor branco neve
Farmácia	Passeio em granilite bege claro sem polimento + grama esmeralda em placas	pintura acrílica cor base RGB 216,211,202 + chapa protetora de pvc 200mm na cor cinza (altura final 1m).	gesso acartonado com pintura acrílica cor branco neve
Área de dispensação/distribuição interna da farmácia	Passeio em granilite bege claro sem polimento + grama esmeralda em placas	pintura acrílica cor base RGB 216,211,202 + chapa protetora de pvc 200mm na cor cinza (altura final 1m).	gesso acartonado com pintura acrílica cor branco neve
Área de dispensação/distribuição externa da farmácia	Passeio em granilite bege claro sem polimento + grama esmeralda em placas	pintura acrílica cor base RGB 216,211,202 + chapa protetora de pvc 200mm na cor cinza (altura final 1m).	gesso acartonado com pintura acrílica cor branco neve
Almoxarifado	granilite azul polido + rodapé meia cana 10cm de altura	pintura acrílica cor base RGB 216,211,202 + chapa protetora de pvc 200mm na cor cinza (altura final 1m).	gesso acartonado com pintura acrílica cor branco neve
Educação em Saúde Bucal (Escovário)	granilite azul polido + rodapé meia cana 10cm de altura	revestimento cerâmico esmaltado Branco dimensão 60x60cm	gesso acartonado com pintura acrílica cor branco neve
Consultório odontológico	Passeio em granilite bege claro sem polimento + grama esmeralda em placas	pintura acrílica cor base RGB 216,211,202 + chapa protetora de pvc 200mm na cor cinza (altura final 1m).	gesso acartonado com pintura acrílica cor branco neve

QUADRO DE ACABAMENTO POR AMBIENTE

UNIDADE BÁSICA DE SAÚDE PORTE 1

AMBIENTE	PISO	PAREDE	TETO
Paramentação	granilite azul polido + rodapé meia cana 10cm de altura	pintura acrílica cor base RGB 216,211,202	gesso acartonado com pintura acrílica cor branco neve
Sala de Recepção e Limpeza (Suja)	granilite azul polido + rodapé meia cana 10cm de altura	revestimento cerâmico esmaltado Branco dimensões 60x60cm	gesso acartonado com pintura acrílica cor branco neve
Sala de Recepção e Limpeza (Limpa)	Passeio em granilite bege claro sem polimento + grama esmeralda em placas	revestimento cerâmico esmaltado Branco dimensão 60x60cm	gesso acartonado com pintura acrílica cor branco neve
Guarda e Distribuição de Materiais Esterilizados	granilite azul polido + rodapé meia cana 10cm de altura	pintura acrílica cor base RGB 216,211,202	gesso acartonado com pintura acrílica cor branco neve
Depósito de material de limpeza (DML)	granilite azul polido + rodapé meia cana 10cm de altura	revestimento cerâmico esmaltado Branco dimensão 60x60cm	gesso acartonado com pintura acrílica cor branco neve
Banheiro de funcionários masculino	Passeio em granilite bege claro sem polimento + grama esmeralda em placas	revestimento cerâmico esmaltado Branco dimensão 60x60cm	gesso acartonado com pintura acrílica cor branco neve
Banheiro de funcionários feminino	granilite bege claro polido + rodapé meia cana 10cm de altura	revestimento cerâmico esmaltado Branco dimensão 60x60cm	gesso acartonado com pintura acrílica cor branco neve
Copa	granilite bege claro polido + rodapé meia cana 10cm de altura	pintura acrílica cor base RGB 216,211,202	gesso acartonado com pintura acrílica cor branco neve
Sala de integração das Equipes	granilite bege claro polido + rodapé meia cana 10cm de altura	pintura acrílica cor base RGB 216,211,202	gesso acartonado com pintura acrílica cor branco neve
Sala de Gestão Administrativa	granilite bege claro polido + rodapé meia cana 10cm de altura	pintura acrílica cor base RGB 216,211,202	gesso acartonado com pintura acrílica cor branco neve

QUADRO DE ACABAMENTO POR AMBIENTE

UNIDADE BÁSICA DE SAÚDE PORTE I

AMBIENTE	PISO	PAREDE	TETO
Circulação externa de serviços	Granilite bege claro sem polimento	pintura acrílica base na cor RGB 209, 208, 202	X
Acesso de serviço	Granilite bege claro sem polimento	pintura acrílica base na cor RGB 209, 208, 202	X

Central de gases	Granilite bege claro sem polimento	pintura acrílica base na cor RGB 209, 208, 202	Laje com pintura acrílica cor branco neve
Resíduos Comum	Granilite bege claro sem polimento	revestimento cerâmico esmaltado Branco dimensão 60x60cm	Laje com pintura acrílica cor branco neve
Resíduos contaminados (Grupo A e E)	Granilite bege claro sem polimento	revestimento cerâmico esmaltado Branco dimensão 60x60cm	Laje com pintura acrílica cor branco neve

5. Especificação básica dos equipamentos médico-assistenciais, equipamentos de infraestrutura, equipamentos de apoio e equipamentos gerais.

Conforme a Relação Nacional de Equipamentos e Materiais Permanentes financiáveis para o SUS (RENEM) foi criada por meio da Portaria GM/MS nº 3134, de 17 de dezembro de 2013 num estabelecimento de saúde do SUS, os equipamentos devem ser tipificados conforme sua utilização, assim sua classificação segue o seguinte conceito:

- **Equipamentos-Médico-Assistencial:** Equipamentos ou Sistemas utilizados direta ou indiretamente para diagnóstico, terapia e monitoração na assistência à saúde da população.
- **Equipamentos de Apoio:** Equipamento ou sistema que compõe uma unidade funcional, com características de apoio à área assistencial.
- **Equipamentos Gerais:** Conjunto de móveis e utensílios com características de uso geral, e não específico, da área hospitalar.
- **Equipamentos de Infra-Estrutura:** Equipamentos ou Sistemas, que compõem as instalações elétricas, eletrônicas, hidráulicas, fluido-mecânica ou de climatização, de circulação vertical, destinados a dar suporte ao funcionamento adequado das unidades assistenciais e aos setores de apoio.

A relação de equipamentos por ambientes abaixo apresentada, citará os três primeiros itens conceituados.

NÚCLEO DE ACESSO E ACOLHIMENTO

Espera - cadeira (17) - cadeira para pessoa com obesidade (01) - cadeira de rodas (01) - cadeira de rodas para pessoa com obesidade (01), televisor.

Recepção - balcão de atendimento - armário com gavetas (04) - cadeira giratória com braços (02) - cadeira com braço (04) - Cesto de lixo - microcomputador - impressora

Sala de vacinação - cadeira (02) - mesa para microcomputador - microcomputador - cadeira (02) - cadeira giratória com braços - maca - escada com dois degraus - equipamento de refrigeração exclusivo para guarda e conservação de vacinas, com termômetro de momento com máxima e mínima - termômetro de momento, com máxima e mínima, com cabos extensores para as caixas térmicas - armário para a guarda dos materiais para administração das vacinas.

Sala de atendimento individualizado (acolhimento): balança antropométrica (adulto e pediátrica) - biombo - escada com dois degraus - esfigmomanômetro de pedestal - impressora - instrumentais cirúrgicos – caixa básica - mesa auxiliar para instrumental - microcomputador - negatoscópio - suporte de hamper - suporte de soro de chão - armário vitrine com porta - balde cilíndrico porta detritos com pedal - cadeira - cesto de lixo - mesa para impressora - mesa para microcomputador - mesa tipo escritório com gavetas - cadeira giratória com braços.
Sala de amamentação - poltrona (02) - refrigerador.

NÚCLEO DE MEDICAÇÃO, PROCEDIMENTOS, EXAMES E ASSISTÊNCIA FARMACÊUTICA

Sala de curativo: braçadeira de injeção - carro de curativos - escada com dois degraus - instrumentais cirúrgicos – caixa básica - mesa para exames - mesa auxiliar para instrumental - refletor parabólico de luz fria - suporte de - Suporte de soro de chão - armário vitrine com porta - balde cilíndrico porta detritos com pedal hamper - banqueta giratória/mocho - cadeira.
Sala de medicação, reidratação e coleta de exames: braçadeira de injeção (02) - mesa para exames - suporte de soro de chão (02) - armário vitrine com porta - balde cilíndrico porta detritos com pedal - poltrona (02).
Aplicação de medicamentos - biombo - maca - escada com dois degraus - mesa auxiliar.
Farmácia - geladeira para termolábeis (02) - paletes (02) - armário fechado (04).
Farmácia - Dispensação/distribuição interna - armário fechado (02).
Farmácia - Dispensação/distribuição externa - balcão de atendimento - cadeira giratória com braços - cadeira com braço - cesto de lixo - microcomputador - impressora.

NÚCLEO DE PRÁTICAS COLETIVAS

Sala para práticas coletivas - armário fechado (02) - projetor multimídia - retroprojetor - tela de projeção - Televisor - cadeira tipo universitário (18).
Escovário - pia de escovação - balde cilíndrico porta detritos com pedal.

NÚCLEO DE CUIDADO INTEGRAL

Consultório odontológico: conjunto odontológico - armário - balde cilíndrico porta detritos com pedal - banqueta giratória/mocho Cadeira - mesa tipo escritório com gavetas - cadeira giratória com braços
Consultório indiferenciado: balança antropométrica - biombo - maca - escada com dois degraus - Impressora - mesa para exames - microcomputador - negatoscópio - suporte de balde cilíndrico porta detritos com pedal - cadeira (02) - cesto de lixo - mesa para microcomputador - mesa tipo escritório com gavetas - cadeira giratória com braços.
Consultório eMulti (sala lilás): balança antropométrica - biombo - escada com dois degraus - impressora - mesa para exames - microcomputador - negatoscópio - Suporte de balde cilíndrico porta detritos com pedal - cadeira (02) - cesto de lixo - mesa para microcomputador - mesa tipo escritório com gavetas - cadeira giratória com braços

Consultório diferenciado (ginecologia): balança antropométrica - biombo - escada com dois degraus - impressora - Instrumentais cirúrgicos – caixa básica - mesa auxiliar para instrumental - microcomputador - negatoscópio - refletor parabólico de luz fria - suporte de soro de chão - mesa ginecológica - Balde cilíndrico porta detritos com pedal - banqueta giratória/mocho - cadeira - cesto de lixo - mesa para impressora - mesa para microcomputador - mesa tipo escritório com gavetas - cadeira giratória com braços.

NÚCLEO ADMINISTRATIVO E DE TRABALHO EM EQUIPE

Sala de gestão administrativa - mesa tipo escritório com gavetas - cadeira giratória com braços - cadeira - cesto de lixo - microcomputador.

Sala de integração das equipes (sala de reunião) - mesa de reunião - cadeira giratória com braços (02) - cadeira - cesto de lixo - mesa para microcomputador (02) - cadeira (07) - impressora - armário fechado (03).

Copa - geladeira - microondas - cadeira (02) - mesa - cesto de lixo.

NÚCLEO DE SERVIÇOS

Almoxarifado - armário (04) - pallets (02.)

Paramentação - armário.

Expurgo (Sala de limpeza e desinfecção) - tanque de expurgo - suporte de hamper - cesto de lixo.

Sala de Preparo e Esterilização - autoclave horizontal de mesa - cadeira -microcomputador - balde a pedal - *No-Break* (Para Computador) - armário.

Guarda e Distribuição de Material Esterilizado - armário fechado (02).

DML - armário - carro de limpeza.

6. Soluções de sistemas de infraestrutura

Neste item, é apresentada a descrição sucinta da solução adotada para o abastecimento de água potável, fornecimento de energia elétrica, sistema de emergência de energia, sistema de abastecimento de gases medicinais, climatização, coleta e destinação de efluentes e águas pluviais, além da coleta, armazenamento e tratamento dos resíduos de serviço de saúde (RSS).

Abastecimento de água potável: a entrada de água será interligada à rede de distribuição da concessionária local existente, conforme as recomendações e exigências específicas. O dimensionamento e instalação de lavatórios, pias e lavabos cirúrgicos seguiu o disposto no item B.4 dos CRITÉRIOS DE PROJETO da RDC Nº 50/2002 da ANVISA.

O cálculo do consumo de água fria e água quente teve como base o dimensionamento da população da UBS, cruzando com as atividades exercidas.

Fornecimento de energia elétrica: o padrão proposto para a entrada será interligado à rede de distribuição da concessionária local existente, com um ramal aéreo, fornecimento bifásico em condutores isolados de cobre e tensão nominal de 220/127V. Os aterramentos da caixa de medição, proteção, neutro, luminárias e equipamentos serão executados verticalmente no solo, conforme especificado nas normas da concessionária (ver detalhamento no projeto complementar de elétrica).

Sistema de emergência de energia: em uma UBS, a Sala de Reidratação (oral e intravenosa) exige um contato elétrico não direto com o coração, utilizando equipamentos classificados como Grupo 1, Classe 15, conforme a ABNT NBR 13.534. Recomenda-se a instalação de um gerador cabinado, dependendo das condições de geração e alimentação de energia de cada localidade, ficando essa responsabilidade a cargo do município.

Sistema de abastecimento de gases medicinais: a solução proporciona abastecimento de gases medicinais com abastecimento realizado de maneira centralizada, em especificações (tipos de gases) e quantidades de pontos de abastecimentos por ambientes/poltrona/leito de atividades fim, seguindo os critérios da RDC nº50/2002 ANVISA e também da ABNT NBR 12.188/2016. O detalhamento se encontra no projeto complementar específico.

Climatização: a climatização das áreas indicadas no projeto de arquitetura será realizada conforme especificações de um projeto elaborado por profissional habilitado, que definirá os equipamentos de ar condicionado em conformidade com as normas técnicas vigentes e as recomendações da ABNT (Associação Brasileira de Normas Técnicas). Em especial, serão seguidas as seguintes normas:

- **NBR 16401-3** – Instalações de ar condicionado – Sistemas centrais e unitários – Qualidade do ar interior: Especifica os parâmetros básicos e os requisitos mínimos para sistemas de ar condicionado, visando à obtenção de qualidade aceitável do ar interior para conforto.
- **NBR 7256** – Tratamento de Ar em Unidades Médico-Assistenciais: Estabelece os requisitos para tratamento de ar em ambientes médico-assistenciais.

A solução inclui um sistema que proporciona a renovação do ar nos ambientes e setores de atividades fim e meio, conforme a norma ABNT NBR 7256/2022, através de caixas de ventilação posicionadas de maneira setorizada sobre a laje de cobertura, com sistema de dutos que possuem filtragem fina para garantir a qualidade do ar antes de ser insuflado nos ambientes. Além do sistema mencionado, cada ambiente será climatizado de forma descentralizada, utilizando sistemas de ar condicionado tipo split, que proporcionam a temperatura ideal, o sistema conta com dutos independentes de exaustão que proporcionam o ciclo de renovação do ar, solicitado por norma. O detalhamento completo pode ser encontrado no projeto complementar específico.

Coleta e Destinação de efluentes e águas pluviais: não há tratamento na unidade, conforme tipo de efluentes gerados pela UBS.

Sobre as águas pluviais o projeto contempla a previsão de instalação de reservatório para retardo de águas pluviais em com dimensões referenciais de 2,0m de diâmetro e 2,0m de altura. Deverá ser previsto para o reservatório de retardo de águas pluviais duas bombas submersíveis alternantes com vazão, pressão e potência especificadas no artefato Memorial Descritivo de Arquitetura UBS Porte I.

Coleta, armazenamento e tratamento dos resíduos de serviço de saúde (RSS): os resíduos permanecem adequadamente acondicionados nos abrigos de resíduos comuns e biológicos até a coleta por empresa especializada, conforme descrito no item 10 acima. Será estabelecido o Plano de Gerenciamento de Resíduos de Serviços de Saúde (PGRSS), onde será descrito as ações relativas ao manejo dos resíduos sólidos e líquidos, observadas suas características, contemplando os aspectos referentes à geração, segregação, acondicionamento, coleta, armazenamento, transporte, tratamento e disposição final, bem como a proteção à saúde pública e ao meio ambiente.

Este plano trará um planejamento integrado como instrumento no gerenciamento de resíduos em todas as suas etapas, possibilitando que se estabeleçam de forma sistemática e integrada, em cada uma delas, metas, programas, sistemas organizacionais e tecnologias, compatíveis com a realidade unidade básica de saúde, conforme determina a RDC nº222/2018.



Anotação de Responsabilidade Técnica - ART
Lei nº 6.496, de 7 de dezembro de 1977

CREA-RN

ART Obra/Serviço
Nº RN20240744325

Conselho Regional de Engenharia e Agronomia do Rio Grande do Norte

SUBSTITUIÇÃO à
RN20240690670

1. Responsável Técnico

DOUGLAS ALVES MARTINS

Título profissional: **ENGENHEIRO CIVIL**

RNP: **2115973437**

Registro: **2115973437RN**

2. Dados do Contrato

Contratante: **PREFEITURA MUNICIPAL DE SÃO FRANCISCO DO OESTE**

CPF/CNPJ: **08.154.015/0001-16**

RUA SÃO FRANCISCO

Nº: **64**

Complemento:

Bairro: **CENTRO**

Cidade: **SÃO FRANCISCO DO OESTE**

UF: **RN**

CEP: **59908000**

Contrato: **Não especificado**

Celebrado em:

Valor: **R\$ 5.950,00**

Tipo de contratante: **Pessoa Jurídica de Direito Público**

Ação Institucional: **NÃO SE APLICA**

3. Dados da Obra/Serviço

RUA ALEXANDRE BENEDITO

Nº: **S/N**

Complemento:

Bairro: **CEARÁ**

Cidade: **SÃO FRANCISCO DO OESTE**

UF: **RN**

CEP: **59908000**

Data de Início: **09/04/2024**

Previsão de término: **31/12/2024**

Coordenadas Geográficas: **0, 0**

Finalidade:

Código: **Não Especificado**

Proprietário: **PREFEITURA MUNICIPAL DE SÃO FRANCISCO DO OESTE**

CPF/CNPJ: **08.154.015/0001-16**

4. Atividade Técnica

	Quantidade	Unidade
14 - Elaboração		
80 - Projeto > CONSTRUÇÃO CIVIL > INSTALAÇÕES DE GASES, VAPORES E À VÁCUO > #1.5.1 - DE CENTRAL DE GÁS	389,78	m2
80 - Projeto > CONSTRUÇÃO CIVIL > INSTALAÇÕES DE PREVENÇÃO E COMBATE A INCÊNDIO > #1.6.1 - DE INSTALAÇÃO DE HIDRANTES	389,78	m2
80 - Projeto > ELETROTÉCNICA > INSTALAÇÕES ELÉTRICAS > DE INSTALAÇÕES ELÉTRICAS EM BAIXA TENSÃO > #11.10.1.2 - PARA FINS COMERCIAIS	389,78	m2
80 - Projeto > ESTRUTURAS > ESTRUTURAS DE CONCRETO E ARGAMASSA ARMADA > #2.1.1 - DE ESTRUTURA DE CONCRETO ARMADO	389,78	m2
80 - Projeto > CONSTRUÇÃO CIVIL > INSTALAÇÕES HIDROSSANITÁRIAS > #1.4.4 - DE LIGAÇÃO INDIVIDUAL DE REDE DE ÁGUA	389,78	m2
80 - Projeto > CONSTRUÇÃO CIVIL > INSTALAÇÕES HIDROSSANITÁRIAS > #1.4.5 - DE LIGAÇÃO INDIVIDUAL DE REDE DE ESGOTO	389,78	m2
80 - Projeto > CONSTRUÇÃO CIVIL > EDIFICAÇÕES > DE EDIFICAÇÃO > #1.1.1.1 - DE ALVENARIA	389,78	m2
35 - Elaboração de orçamento > CONSTRUÇÃO CIVIL > INSTALAÇÕES DE GASES, VAPORES E À VÁCUO > #1.5.1 - DE CENTRAL DE GÁS	389,78	m2
35 - Elaboração de orçamento > CONSTRUÇÃO CIVIL > INSTALAÇÕES DE PREVENÇÃO E COMBATE A INCÊNDIO > #1.6.1 - DE INSTALAÇÃO DE HIDRANTES	389,78	m2
35 - Elaboração de orçamento > ELETROTÉCNICA > INSTALAÇÕES ELÉTRICAS > DE INSTALAÇÕES ELÉTRICAS EM BAIXA TENSÃO > #11.10.1.2 - PARA FINS COMERCIAIS	389,78	m2
35 - Elaboração de orçamento > ESTRUTURAS > ESTRUTURAS DE CONCRETO E ARGAMASSA ARMADA > #2.1.1 - DE ESTRUTURA DE CONCRETO ARMADO	389,78	m2
35 - Elaboração de orçamento > CONSTRUÇÃO CIVIL > INSTALAÇÕES HIDROSSANITÁRIAS > #1.4.4 - DE LIGAÇÃO INDIVIDUAL DE REDE DE ÁGUA	389,78	m2
35 - Elaboração de orçamento > CONSTRUÇÃO CIVIL > INSTALAÇÕES HIDROSSANITÁRIAS > #1.4.5 - DE LIGAÇÃO INDIVIDUAL DE REDE DE ESGOTO	389,78	m2
35 - Elaboração de orçamento > CONSTRUÇÃO CIVIL > EDIFICAÇÕES > DE EDIFICAÇÃO > #1.1.1.1 - DE ALVENARIA	389,78	m2
18 - Fiscalização	Quantidade	Unidade

A autenticidade desta ART pode ser verificada em: <http://crea-rn.sitac.com.br/publico/>, com a chave: bzWBb

Impresso em: 26/12/2024 às 05:55:47 por:





Anotação de Responsabilidade Técnica - ART
Lei nº 6.496, de 7 de dezembro de 1977

CREA-RN

ART Obra/Serviço
Nº RN20240744325

Conselho Regional de Engenharia e Agronomia do Rio Grande do Norte

SUBSTITUIÇÃO à
 RN20240690670

60 - Fiscalização de obra > CONSTRUÇÃO CIVIL > EDIFICAÇÕES > DE EDIFICAÇÃO > #1.1.1.4 -
 EM MATERIAIS MISTOS

389,78

m2

Após a conclusão das atividades técnicas o profissional deve proceder a baixa desta ART

5. Observações

ART DE ELABORAÇÃO DE PROJETO DE COMBATE A INCÊNDIO, ÁGUAS PLUVIAIS, ELÉTRICO, ESTRUTURA DE CONCRETO, HIDROSSANITÁRIO, ORÇAMENTO (COMPOSTO POR PLANILHA DE QUANTITATIVOS E PREÇOS BÁSICOS, MEMÓRIA DE CÁLCULO DE QUANTITATIVOS, CRONOGRAMA FÍSICO E FINANCEIRO, BDI) E FISCALIZAÇÃO DE OBRA, DESTINADOS A CONSTRUÇÃO DE UMA UNIDADE BÁSICA DE SAÚDE, TIPO 1, NO MUNICÍPIO DE SÃO FRANCISCO DO OESTE/ RN. ART DE SERVIÇOS GERAL RN20240669401.

6. Declarações

- Declaro que estou cumprindo as regras de acessibilidade previstas nas normas técnicas da ABNT, na legislação específica e no decreto n. 5296/2004.

- Cláusula Compromissória: Qualquer conflito ou litígio originado do presente contrato, bem como sua interpretação ou execução, será resolvido por arbitragem, de acordo com a Lei no. 9.307, de 23 de setembro de 1996, por meio do Centro de Mediação e Arbitragem - CMA vinculado ao Crea-RN, nos termos do respectivo regulamento de arbitragem que, expressamente, as partes declaram concordar

- Declaro que as atividades sob responsabilidade deste profissional, registradas nesta ART, estão de acordo e se restringem as minhas atribuições.

7. Entidade de Classe

SEM INDICAÇÃO DE ENTIDADE DE CLASSE

8. Assinaturas

Declaro serem verdadeiras as informações acima

DOUGLAS ALVES MARTINS - CPF: 075.773.414-60

_____, _____ de _____ de _____
 Local data

**PREFEITURA MUNICIPAL DE SÃO FRANCISCO DO OESTE - CNPJ:
 08.154.015/0001-16**

9. Informações

* A ART é válida somente quando quitada, mediante apresentação do comprovante do pagamento ou conferência no site do Crea.

10. Valor

Esta ART é isenta de taxa

Registrada em: **10/10/2024**

A autenticidade desta ART pode ser verificada em: <http://crea-rn.sitac.com.br/publico/>, com a chave: bzWBb
 Impresso em: 26/12/2024 às 05:55:47 por:





Anotação de Responsabilidade Técnica - ART
Lei nº 6.496, de 7 de dezembro de 1977

CREA-MG

ART OBRA / SERVIÇO
Nº MG20243221321

Conselho Regional de Engenharia e Agronomia de Minas Gerais

INICIAL

1. Responsável Técnico

JÚLIA VILELA DE FARIA

Título profissional: **ENGENHEIRA CIVIL**

RNP: **1420397125**

Registro: **313914MG**

2. Dados do Contrato

Contratante: **Secretaria**

ESPLANADA DOS MINISTÉRIOS BLOCO G

Complemento:

Cidade: **BRASÍLIA**

Bairro: **CENTRO**

UF: **DF**

CPF/CNPJ: **00.394.544/0108-14**

Nº: **G**

CEP: **70058900**

Contrato: **Não especificado**

Celebrado em: **05/08/2024**

Valor: **R\$ 500,00**

Tipo de contratante: **Pessoa Juridica de Direito Público**

Ação Institucional: **Outros**

3. Dados da Obra/Serviço

ESPLANADA ESPLANADA DOS MINISTÉRIOS BLOCO G

Nº: **G**

Complemento:

Cidade: **BRASÍLIA**

Data de Início: **05/08/2024**

Previsão de término: **31/10/2024**

Bairro: **CENTRO**

UF: **DF**

CEP: **70058900**

Coordenadas Geográficas: **0, 0**

Finalidade:

Código: **Não Especificado**

Proprietário: **Secretaria**

CPF/CNPJ: **00.394.544/0108-14**

4. Atividade Técnica

14 - Elaboração

Quantidade

Unidade

80 - Projeto > CONSTRUÇÃO CIVIL > INSTALAÇÕES DE PREVENÇÃO E COMBATE A INCÊNDIO > #1.6.6 - DE PREVENÇÃO E COMBATE A INCÊNDIO E PÂNICO

389,78

m²

80 - Projeto > CONSTRUÇÃO CIVIL > INSTALAÇÕES DE PREVENÇÃO E COMBATE A INCÊNDIO > #1.6.5 - DE SINALIZAÇÃO DE EMERGÊNCIA EM EDIFICAÇÃO

389,78

m²

82 - Projeto de Instalações > ELETROTÉCNICA > INSTALAÇÕES ELÉTRICAS > DE INSTALAÇÕES ELÉTRICAS EM BAIXA TENSÃO > #11.10.1.2 - PARA FINS COMERCIAIS

389,78

m²

Após a conclusão das atividades técnicas o profissional deve proceder a baixa desta ART

5. Observações

ELABORAÇÃO DE PROJETO DE PREVENÇÃO E COMBATE À INCÊNDIO; SISTEMA DE ILUMINAÇÃO DE EMERGÊNCIA, EXTINTORES E INSTALAÇÃO DAS SINALIZAÇÕES. ELABORAÇÃO DE PROJETO ELÉTRICO DE BAIXA TENSÃO

6. Declarações

- Declaro estar ciente de que devo cumprir as regras de acessibilidade previstas nas normas técnicas da ABNT, na legislação específica e no decreto n. 5296/2004.

- Declaro, nos termos da Lei Federal nº 13.709, de 14 de agosto de 2018 - Lei Geral de Proteção de Dados Pessoais (LGPD), que estou ciente de que meus dados pessoais e eventuais documentos por mim apresentados nesta solicitação serão utilizados conforme a Política de Privacidade do CREA-MG, que encontra-se à disposição no seguinte endereço eletrônico: <https://www.crea-mg.org.br/transparencia/lcpd/politica-privacidade-dados>. Em caso de cadastro de ART para PESSOA FÍSICA, declaro que informei ao CONTRATANTE e ao PROPRIETÁRIO que para a emissão desta ART é necessário cadastrar nos sistemas do CREA-MG, em campos específicos, os seguintes dados pessoais: nome, CPF e endereço. Por fim, declaro que estou ciente que é proibida a inserção de qualquer dado pessoal no campo "observação" da ART, seja meu ou de terceiros.

- Declaro, nos termos da Lei Federal nº 13.709, de 14 de agosto de 2018 - Lei Geral de Proteção de Dados Pessoais (LGPD), que estou ciente de que não posso compartilhar a ART com terceiros sem o devido consentimento do contratante e/ou do(a) proprietário(a), exceto para cumprimento de dever legal.

7. Entidade de Classe

ASSEARA - Associação dos Engenheiros, Arquitetos e Agrônomos da Região de Alfenas



Documento assinado digitalmente

JULIA VILELA DE FARIA

Data: 07/08/2024 10:30:34-0300

Verifique em <https://validar.iti.gov.br>

8. Assinaturas

Declaro serem verdadeiras as informações acima

JÚLIA VILELA DE FARIA - CPF: 114.247.546-82

Local

data

Secretaria - CNPJ: 00.394.544/0108-14

9. Informações

* A ART é válida somente quando quitada, mediante apresentação do comprovante do pagamento ou conferência no site do Crea.

* O comprovante de pagamento deverá ser apensado para comprovação de quitação

A autenticidade desta ART pode ser verificada em: <https://crea-mg.sitac.com.br/publico/>, com a chave: CW7cY

Impresso em: 07/08/2024 às 10:27:43 por: , ip: 179.106.84.236

www.crea-mg.org.br

atendimento@crea-mg.org.br

Tel: 0800 031 2732

Fax:





Anotação de Responsabilidade Técnica - ART
Lei nº 6.496, de 7 de dezembro de 1977

CREA-MG

ART OBRA / SERVIÇO
Nº MG20243221321

Conselho Regional de Engenharia e Agronomia de Minas Gerais

INICIAL

10. Valor

Valor da ART: **R\$ 99,64**

Registrada em: **07/08/2024**

Valor pago: **R\$ 99,64**

Nosso Número: **8605397859**

A autenticidade desta ART pode ser verificada em: <https://crea-mg.sitac.com.br/publico/>, com a chave: CW7cY
Impresso em: 07/08/2024 às 10:27:44 por: , ip: 179.106.84.236





Anotação de Responsabilidade Técnica - ART
Lei nº 6.496, de 7 de dezembro de 1977

CREA-MG

ART OBRA / SERVIÇO
Nº MG20243215343

Conselho Regional de Engenharia e Agronomia de Minas Gerais

INICIAL

1. Responsável Técnico

RODRIGO SANTOS GONCALVES

Título profissional: **ENGENHEIRO MECÂNICO**

RNP: **1406247863**

Registro: **MG0000105693D MG**

2. Dados do Contrato

Contratante: **SECRETARIA DE ATENCAO ESPECIALIZADA A SAUDE**

CPF/CNPJ: **00.394.544/0109-03**

ESPLANADA ESPLANADA DOS MINISTÉRIOS BLOCO G

Nº: **BLOCO G**

Complemento: **MINISTÉRIOS**

Bairro: **CENTRO**

Cidade: **BRASÍLIA**

UF: **DF**

CEP: **70058900**

Contrato: **Não especificado**

Celebrado em: **01/07/2024**

Valor: **R\$ 1.000,00**

Tipo de contratante: **Pessoa Juridica de Direito Público**

Ação Institucional: **Outros**

3. Dados da Obra/Serviço

ESPLANADA ESPLANADA DOS MINISTÉRIOS BLOCO G

Nº: **BLOCO G**

Complemento: **MINISTÉRIOS**

Bairro: **ZONA CÍVICO-ADMINISTRATIVA**

Cidade: **BRASÍLIA**

UF: **DF**

CEP: **70058900**

Data de Início: **08/07/2024**

Previsão de término: **09/08/2024**

Coordenadas Geográficas: **0, 0**

Finalidade: **HOSPITALAR**

Código: **Não Especificado**

Proprietário: **SECRETARIA DE ATENCAO ESPECIALIZADA A SAUDE**

CPF/CNPJ: **00.394.544/0109-03**

4. Atividade Técnica

14 - Elaboração

Quantidade

Unidade

80 - Projeto > MECÂNICA > SISTEMAS TÉRMICOS > DE SISTEMAS TÉRMICOS > #16.2.1.4 - DE
 CONDICIONAMENTO DE AR

398,80

m²

80 - Projeto > MECÂNICA > SISTEMAS TÉRMICOS > DE SISTEMAS TÉRMICOS > #16.2.1.6 - DE
 VENTILAÇÃO

398,80

m²

Após a conclusão das atividades técnicas o profissional deve proceder a baixa desta ART

5. Observações

Projeto de referência para Climatização de Unidade Básica de Saúde, com potência de 19TR em expansão direta e ventilação forçada para exaustão e renovação do ar.

6. Declarações

- Declaro estar ciente de que devo cumprir as regras de acessibilidade previstas nas normas técnicas da ABNT, na legislação específica e no decreto n. 5296/2004.

- Declaro, nos termos da Lei Federal nº 13.709, de 14 de agosto de 2018 - Lei Geral de Proteção de Dados Pessoais (LGPD), que estou ciente de que meus dados pessoais e eventuais documentos por mim apresentados nesta solicitação serão utilizados conforme a Política de Privacidade do CREA-MG, que encontra-se à disposição no seguinte endereço eletrônico: <https://www.crea-mg.org.br/transparencia/lgpd/politica-privacidade-dados>. Em caso de cadastro de ART para PESSOA FÍSICA, declaro que informei ao CONTRATANTE e ao PROPRIETÁRIO que para a emissão desta ART é necessário cadastrar nos sistemas do CREA-MG, em campos específicos, os seguintes dados pessoais: nome, CPF e endereço. Por fim, declaro que estou ciente que é proibida a inserção de qualquer dado pessoal no campo "observação" da ART, seja meu ou de terceiros.

- Declaro, nos termos da Lei Federal nº 13.709, de 14 de agosto de 2018 - Lei Geral de Proteção de Dados Pessoais (LGPD), que estou ciente de que não posso compartilhar a ART com terceiros sem o devido consentimento do contratante e/ou do(a) proprietário(a), exceto para cumprimento de dever legal.

7. Entidade de Classe

ASSENG - Associação dos Engenheiros de Uberlândia

RODRIGO SANTOS

GONCALVES:04479936661

Assinado de forma digital por RODRIGO
 SANTOS GONCALVES:04479936661
 Dados: 2024.08.06 08:27:37 -03'00'

8. Assinaturas

Declaro serem verdadeiras as informações acima

RODRIGO SANTOS GONCALVES - CPF: 044.799.366-61

_____, _____ de _____ de _____
 Local data

**SECRETARIA DE ATENCAO ESPECIALIZADA A SAUDE - CNPJ:
 00.394.544/0109-03**

9. Informações

* A ART é válida somente quando quitada, mediante apresentação do comprovante do pagamento ou conferência no site do Crea.

10. Valor

A autenticidade desta ART pode ser verificada em: <https://crea-mg.sitac.com.br/publico/>, com a chave: z54wd
 Impresso em: 06/08/2024 às 08:24:46 por: , ip: 191.55.26.192





Anotação de Responsabilidade Técnica - ART
Lei nº 6.496, de 7 de dezembro de 1977

CREA-MG

ART OBRA / SERVIÇO
Nº MG20243215343

Conselho Regional de Engenharia e Agronomia de Minas Gerais

INICIAL

Valor da ART: **R\$ 99,64**

Registrada em: **05/08/2024**

Valor pago: **R\$ 99,64**

Nosso Número: **8605382191**

A autenticidade desta ART pode ser verificada em: <https://crea-mg.sitac.com.br/publico/>, com a chave: z54wd
Impresso em: 06/08/2024 às 08:24:46 por: , ip: 191.55.26.192





Anotação de Responsabilidade Técnica - ART
Lei nº 6.496, de 7 de dezembro de 1977

CREA-MG

ART OBRA / SERVIÇO
Nº MG20243218783

Conselho Regional de Engenharia e Agronomia de Minas Gerais

INICIAL

1. Responsável Técnico

TALLIS HENRIQUE PEREIRA FONSECA

Título profissional: **ENGENHEIRO CIVIL**

RNP: **1419969064**

Registro: **284463MG**

2. Dados do Contrato

Contratante: **SECRETARIA DE ATENÇÃO PRIMÁRIA À SAÚDE**

CPF/CNPJ: **00.394.544/0108-14**

ESPLANADA DOS MINISTÉRIOS BLOCO G

Nº: **G**

Complemento:

Bairro: **CENTRO**

Cidade: **BRASÍLIA**

UF: **DF**

CEP: **70058900**

Contrato: **Não especificado**

Celebrado em: **05/08/2024**

Valor: **R\$ 500,00**

Tipo de contratante: **Pessoa Jurídica de Direito Público**

Ação Institucional: **Outros**

3. Dados da Obra/Serviço

ESPLANADA DOS MINISTÉRIOS BLOCO G

Nº: **Bloco G**

Complemento:

Bairro: **CENTRO**

Cidade: **BRASÍLIA**

UF: **DF**

CEP: **70058900**

Data de Início: **05/08/2024**

Previsão de término: **31/10/2024**

Coordenadas Geográficas: **0, 0**

Finalidade: **HOSPITALAR**

Código: **Não Especificado**

Proprietário: **SECRETARIA DE ATENÇÃO PRIMÁRIA À SAÚDE**

CPF/CNPJ: **00.394.544/0108-14**

4. Atividade Técnica

	Quantidade	Unidade
14 - Elaboração		
82 - Projeto de Instalações > CONSTRUÇÃO CIVIL > INSTALAÇÕES HIDROSSANITÁRIAS > #1.4.1 - DE SISTEMA DE ÁGUA POTÁVEL	389,78	m²
82 - Projeto de Instalações > CONSTRUÇÃO CIVIL > INSTALAÇÕES HIDROSSANITÁRIAS > #1.4.2 - DE SISTEMA DE REDES DE ÁGUAS PLUVIAIS	389,78	m²
82 - Projeto de Instalações > CONSTRUÇÃO CIVIL > INSTALAÇÕES HIDROSSANITÁRIAS > #1.4.3 - DE INSTALAÇÃO DE SISTEMA DE ESGOTO SANITÁRIO	389,78	m²
82 - Projeto de Instalações > CONSTRUÇÃO CIVIL > INSTALAÇÕES HIDROSSANITÁRIAS > #1.4.4 - DE LIGAÇÃO INDIVIDUAL DE REDE DE ÁGUA	389,78	m²
82 - Projeto de Instalações > CONSTRUÇÃO CIVIL > INSTALAÇÕES HIDROSSANITÁRIAS > #1.4.5 - DE LIGAÇÃO INDIVIDUAL DE REDE DE ESGOTO	389,78	m²

Após a conclusão das atividades técnicas o profissional deve proceder a baixa desta ART

5. Observações

ART de projeto hidrossanitário com 389,78m²

6. Declarações

- Declaro estar ciente de que devo cumprir as regras de acessibilidade previstas nas normas técnicas da ABNT, na legislação específica e no decreto n. 5296/2004.

- Declaro, nos termos da Lei Federal nº 13.709, de 14 de agosto de 2018 - Lei Geral de Proteção de Dados Pessoais (LGPD), que estou ciente de que meus dados pessoais e eventuais documentos por mim apresentados nesta solicitação serão utilizados conforme a Política de Privacidade do CREA-MG, que encontra-se à disposição no seguinte endereço eletrônico: <https://www.crea-mg.org.br/transparencia/lged/politica-privacidade-dados>. Em caso de cadastro de ART para PESSOA FÍSICA, declaro que informei ao CONTRATANTE e ao PROPRIETÁRIO que para a emissão desta ART é necessário cadastrar nos sistemas do CREA-MG, em campos específicos, os seguintes dados pessoais: nome, CPF e endereço. Por fim, declaro que estou ciente que é proibida a inserção de qualquer dado pessoal no campo "observação" da ART, seja meu ou de terceiros.

- Declaro, nos termos da Lei Federal nº 13.709, de 14 de agosto de 2018 - Lei Geral de Proteção de Dados Pessoais (LGPD), que estou ciente de que não posso compartilhar a ART com terceiros sem o devido consentimento do contratante e/ou do(a) proprietário(a), exceto para cumprimento de dever legal.

7. Entidade de Classe

ASSEARA - Associação dos Engenheiros, Arquitetos e Agrônomos da Região de Alfenas

A autenticidade desta ART pode ser verificada em: <https://crea-mg.sitac.com.br/publico/>, com a chave: Cdz7D

Impresso em: 06/08/2024 às 16:03:26 por: , ip: 201.182.239.213

www.crea-mg.org.br

atendimento@crea-mg.org.br

Tel: 0800 031 2732

Fax:





Anotação de Responsabilidade Técnica - ART
Lei nº 6.496, de 7 de dezembro de 1977

CREA-MG

ART OBRA / SERVIÇO
Nº MG20243218783

Conselho Regional de Engenharia e Agronomia de Minas Gerais

Documento assinado digitalmente

INICIAL



TALLIS HENRIQUE PEREIRA FONSECA
 Data: 06/08/2024 16:07:26-0300
 Verifique em <https://validar.iti.gov.br>

8. Assinaturas

Declaro serem verdadeiras as informações acima

TALLIS HENRIQUE PEREIRA FONSECA - CPF: 134.266.676-30

_____, _____ de _____ de _____
 Local data

SECRETARIA DE ATENÇÃO PRIMÁRIA À SAÚDE - CNPJ: 00.394.544/0108-14

9. Informações

* A ART é válida somente quando quitada, mediante apresentação do comprovante do pagamento ou conferência no site do Crea.

10. Valor

Valor da ART: **R\$ 99,64** Registrada em: **06/08/2024** Valor pago: **R\$ 99,64** Nosso Número: **8605392376**

A autenticidade desta ART pode ser verificada em: <https://crea-mg.sitac.com.br/publico/>, com a chave: CdZ7D
 Impresso em: 06/08/2024 às 16:03:27 por: , ip: 201.182.239.213





Anotação de Responsabilidade Técnica - ART
Lei nº 6.496, de 7 de dezembro de 1977

CREA-MG

ART OBRA / SERVIÇO
Nº MG20243225914

Conselho Regional de Engenharia e Agronomia de Minas Gerais

INICIAL

1. Responsável Técnico

KAYO HENRIQUE MOREIRA

Título profissional: **ENGENHEIRO CIVIL**

RNP: **1415056161**

Registro: **MG0000199774D MG**

2. Dados do Contrato

Contratante: **MINISTERIO DA SAUDE**
ESPLANADA DOS MINISTÉRIOS BLOCO G

CPF/CNPJ: **00.394.544/0108-14**

Nº: **G**

Complemento: **MINISTÉRIO DA SAÚDE**

Bairro: **CENTRO**

Cidade: **BRASÍLIA**

UF: **DF**

CEP: **70058900**

Contrato: **Não especificado**

Celebrado em: **19/07/2024**

Valor: **R\$ 4.677,36**

Tipo de contratante: **Pessoa Juridica de Direito Público**

Ação Institucional: **Outros**

3. Dados da Obra/Serviço

ESPLANADA DOS MINISTÉRIOS BLOCO G

Nº: **G**

Complemento: **MINISTÉRIO DA SAÚDE**

Bairro: **CENTRO**

Cidade: **BRASÍLIA**

UF: **DF**

CEP: **70058900**

Data de Início: **05/08/2024**

Previsão de término: **31/10/2024**

Coordenadas Geográficas: **0, 0**

Finalidade: **HOSPITALAR**

Código: **Não Especificado**

Proprietário: **MINISTERIO DA SAUDE**

CPF/CNPJ: **00.394.544/0108-14**

4. Atividade Técnica

14 - Elaboração

Quantidade

Unidade

80 - Projeto > ESTRUTURAS > FUNDAÇÕES > DE FUNDAÇÕES SUPERFICIAIS > #2.9.1.2 - EM SAPATAS ISOLADAS

389,78

m²

80 - Projeto > ESTRUTURAS > ESTRUTURAS DE CONCRETO E ARGAMASSA ARMADA > #2.1.1 - DE ESTRUTURA DE CONCRETO ARMADO

389,78

m²

Após a conclusão das atividades técnicas o profissional deve proceder a baixa desta ART

5. Observações

ARQ DE PROJETO ESTRUTURAL - UBS PORTE I

6. Declarações

- Declaro estar ciente de que devo cumprir as regras de acessibilidade previstas nas normas técnicas da ABNT, na legislação específica e no decreto n. 5296/2004.

- Declaro, nos termos da Lei Federal nº 13.709, de 14 de agosto de 2018 - Lei Geral de Proteção de Dados Pessoais (LGPD), que estou ciente de que meus dados pessoais e eventuais documentos por mim apresentados nesta solicitação serão utilizados conforme a Política de Privacidade do CREA-MG, que encontra-se à disposição no seguinte endereço eletrônico: <https://www.crea-mg.org.br/transparencia/lged/politica-privacidade-dados>. Em caso de cadastro de ART para PESSOA FÍSICA, declaro que informei ao CONTRATANTE e ao PROPRIETÁRIO que para a emissão desta ART é necessário cadastrar nos sistemas do CREA-MG, em campos específicos, os seguintes dados pessoais: nome, CPF e endereço. Por fim, declaro que estou ciente que é proibida a inserção de qualquer dado pessoal no campo "observação" da ART, seja meu ou de terceiros.

- Declaro, nos termos da Lei Federal nº 13.709, de 14 de agosto de 2018 - Lei Geral de Proteção de Dados Pessoais (LGPD), que estou ciente de que não posso compartilhar a ART com terceiros sem o devido consentimento do contratante e/ou do(a) proprietário(a), exceto para cumprimento de dever legal.

Documento assinado digitalmente

7. Entidade de Classe

ASSEARA - Associação dos Engenheiros, Arquitetos e Agrônomos da Região de Alfenas



KAYO HENRIQUE MOREIRA

Data: 08/08/2024 16:22:08-0300

Verifique em <https://validar.iti.gov.br>

8. Assinaturas

Declaro serem verdadeiras as informações acima

KAYO HENRIQUE MOREIRA - CPF: 116.385.666-58

_____, _____ de _____ de _____

Local

data

MINISTERIO DA SAUDE - CNPJ: 00.394.544/0108-14

9. Informações

* A ART é válida somente quando quitada, mediante apresentação do comprovante do pagamento ou conferência no site do Crea.

10. Valor

Valor da ART: **R\$ 99,64**

Registrada em: **08/08/2024**

Valor pago: **R\$ 99,64**

Nosso Número: **8605408731**

A autenticidade desta ART pode ser verificada em: <https://crea-mg.sitac.com.br/publico/>, com a chave: cZD26

Impresso em: 08/08/2024 às 16:18:42 por: , ip: 179.106.84.236





Anotação de Responsabilidade Técnica - ART
Lei nº 6.496, de 7 de dezembro de 1977

CREA-MG

ART OBRA / SERVIÇO
Nº MG20243218360

Conselho Regional de Engenharia e Agronomia de Minas Gerais

INICIAL

1. Responsável Técnico

LUCAS CASTELO MOTA

Título profissional: **ENGENHEIRO ELETRICISTA**

RNP: **1410549780**

Registro: **MG00000149888D MG**

2. Dados do Contrato

Contratante: **Secretaria de Atenção Primária à Saúde**
ESPLANADA ESPLANADA DOS MINISTÉRIOS BLOCO G

CPF/CNPJ: **00.394.544/0108-14**

Nº: **G**

Complemento:

Bairro: **ZONA CÍVICO-ADMINISTRATIVA**

Cidade: **BRASÍLIA**

UF: **DF**

CEP: **70058900**

Contrato: **Não especificado**

Celebrado em: **05/08/2024**

Valor: **R\$ 500,00**

Tipo de contratante: **Pessoa Jurídica de Direito Público**

Ação Institucional: **Outros**

3. Dados da Obra/Serviço

ESPLANADA ESPLANADA DOS MINISTÉRIOS BLOCO G

Nº: **G**

Complemento:

Bairro: **ZONA CÍVICO-ADMINISTRATIVA**

Cidade: **BRASÍLIA**

UF: **DF**

CEP: **70058900**

Data de Início: **05/08/2024**

Previsão de término: **31/10/2024**

Coordenadas Geográficas: **0, 0**

Finalidade: **HOSPITALAR**

Código: **Não Especificado**

Proprietário: **Secretaria de Atenção Primária à Saúde**

CPF/CNPJ: **00.394.544/0108-14**

4. Atividade Técnica

14 - Elaboração

Quantidade

Unidade

80 - Projeto > ELETROTÉCNICA > SISTEMAS DE PROTEÇÃO CONTRA DESCARGAS
 ATMOSFÉRICAS - SPDA > #11.12.1 - DE SISTEMAS DE PROTEÇÃO CONTRA DESCARGAS
 ATMOSFÉRICAS - SPDA

389,78

m²

Após a conclusão das atividades técnicas o profissional deve proceder a baixa desta ART

5. Observações

6. Declarações

- Declaro estar ciente de que devo cumprir as regras de acessibilidade previstas nas normas técnicas da ABNT, na legislação específica e no decreto n. 5296/2004.

- Declaro, nos termos da Lei Federal nº 13.709, de 14 de agosto de 2018 - Lei Geral de Proteção de Dados Pessoais (LGPD), que estou ciente de que meus dados pessoais e eventuais documentos por mim apresentados nesta solicitação serão utilizados conforme a Política de Privacidade do CREA-MG, que encontra-se à disposição no seguinte endereço eletrônico: <https://www.crea-mg.org.br/transparencia/igpd/politica-privacidade-dados>. Em caso de cadastro de ART para PESSOA FÍSICA, declaro que informei ao CONTRATANTE e ao PROPRIETÁRIO que para a emissão desta ART é necessário cadastrar nos sistemas do CREA-MG, em campos específicos, os seguintes dados pessoais: nome, CPF e endereço. Por fim, declaro que estou ciente que é proibida a inserção de qualquer dado pessoal no campo "observação" da ART, seja meu ou de terceiros.

- Declaro, nos termos da Lei Federal nº 13.709, de 14 de agosto de 2018 - Lei Geral de Proteção de Dados Pessoais (LGPD), que estou ciente de que não posso compartilhar a ART com terceiros sem o devido consentimento do contratante e/ou do(a) proprietário(a), exceto para cumprimento de dever legal.

7. Entidade de Classe

- SEM INDICAÇÃO DE ENTIDADE DE CLASSE



Documento assinado digitalmente

LUCAS CASTELO MOTA

Data: 06/08/2024 12:57:00-0300

Verifique em <https://validar.iti.gov.br>

8. Assinaturas

Declaro serem verdadeiras as informações acima

LUCAS CASTELO MOTA - CPF: 068.422.386-41

_____, _____ de _____ de _____
 Local data

Secretaria de Atenção Primária à Saúde - CNPJ: 00.394.544/0108-14

9. Informações

* A ART é válida somente quando quitada, mediante apresentação do comprovante do pagamento ou conferência no site do Crea.

* O comprovante de pagamento deverá ser apensado para comprovação de quitação

10. Valor

Valor da ART: **R\$ 99,64**

Registrada em: **06/08/2024**

Valor pago: **R\$ 99,64**

Nosso Número: **8605390703**

A autenticidade desta ART pode ser verificada em: <https://crea-mg.sitac.com.br/publico/>, com a chave: 8Cz21

Impresso em: 06/08/2024 às 12:53:46 por: , ip: 186.193.158.26





Anotação de Responsabilidade Técnica - ART
Lei nº 6.496, de 7 de dezembro de 1977
Conselho Regional de Engenharia e Agronomia do Estado de São Paulo

CREA-SP

ART de Obra ou Serviço
2620241367929

1. Responsável Técnico**EDSON GUERRA MAZZIERO**Título Profissional: **Engenheiro de Produção - Mecânica**

Empresa Contratada:

RNP: **2621488781**Registro: **5060193720-SP**

Registro:

2. Dados do ContratoContratante: **Secretaria de Atenção Primária à Saúde**CPF/CNPJ: **00.394.544/0108-14**Endereço: **Esplanada ESPLANADA DOS MINISTÉRIOS BLOCO G**

Nº:

Complemento:

Bairro: **ZONA CÍVICO-ADMINISTRATIVA**Cidade: **Brasília**UF: **DF**CEP: **70058-900**

Contrato:

Celebrado em: **05/08/2024**

Vinculada à Art nº:

Valor: R\$ **1.000,00**Tipo de Contratante: **Pessoa Jurídica de Direito Público**

Ação Institucional:

3. Dados da Obra ServiçoEndereço: **Esplanada ESPLANADA DOS MINISTÉRIOS BLOCO G**

Nº:

Complemento:

Bairro: **ZONA CÍVICO-ADMINISTRATIVA**Cidade: **Brasília**UF: **DF**CEP: **70058-900**Data de Início: **05/08/2024**Previsão de Término: **31/10/2024**

Coordenadas Geográficas:

Finalidade: **Saúde**

Código:

CPF/CNPJ:

Endereço: **Rua ULISSES NICOLINI**Nº: **10**

Complemento:

Bairro: **SWISS PARK**Cidade: **Campinas**UF: **SP**CEP: **13049-467**Data de Início: **05/08/2024**Previsão de Término: **31/10/2024**

Coordenadas Geográficas:

Finalidade: **Saúde**

Código:

CPF/CNPJ:

4. Atividade Técnica

Quantidade

Unidade

Elaboração**1****Projeto****de sistemas e redes****1,00000****unidade**

Após a conclusão das atividades técnicas o profissional deverá proceder a baixa desta ART

5. Observações

Elaboração de Projeto Executivo de Instalações de gases medicinais e vácuo clínico, Unidade Básica de Saúde - UBS .

6. Declarações

Cláusula Compromissória: qualquer conflito ou litígio originado do presente contrato, bem como sua interpretação ou execução, será resolvido por arbitragem, de acordo com a Lei nº. 9.307, de 23 de setembro de 1996, por meio do Centro de Mediação e Arbitragem - CMA vinculado ao Crea-SP, nos termos do respectivo regulamento de arbitragem que, expressamente, as partes declaram concordar.

EDSON**GUERRA****MAZZIERO:0****9973194862**

Assinado de forma

digital por EDSON

GUERRA

MAZZIERO:09973191

862

Dados: 2024.08.09

12:33:04 -03'00'

Acessibilidade: Declaro atendimento às regras de acessibilidade previstas nas normas técnicas da ABNT, na legislação específica e no Decreto nº 5.296, de 2 de dezembro de 2004.

7. Entidade de Classe

Nenhuma

8. Assinaturas

Declaro serem verdadeiras as informações acima
Assinado de forma digital
EDSON GUERRA de por EDSON GUERRA
Local MAZZIERO:09973191862
3191862 Dados: 2024.08.09 12:33:47
EDSON GUERRA MAZZIERO:09973191862

Secretaria de Atenção Primária à Saúde - CPF/CNPJ: 00.394.544/0108-14

9. Informações

- A presente ART encontra-se devidamente quitada conforme dados constantes no rodapé-versão do sistema, certificada pelo *Nosso Número*.

- A autenticidade deste documento pode ser verificada no site www.creasp.org.br ou www.confea.org.br

- A guarda da via assinada da ART será de responsabilidade do profissional e do contratante com o objetivo de documentar o vínculo contratual.

www.creasp.org.br
Tel: 0800 017 18 11
E-mail: acessar link Fale Conosco do site acima



Valor ART R\$ 99,64

Registrada em: 08/08/2024

Valor Pago R\$ 99,64

Nosso Numero: 2620241367929

Versão do sistema

Impresso em: 09/08/2024 08:05:10



1. RESPONSÁVEL TÉCNICO

Nome Civil/Social: MIRELA PILON PESSATTI
Título Profissional: Arquiteto(a) e Urbanista

CPF: 175.XXX.XXX-06
Nº do Registro: 000A256692

2. DETALHES DO RRT

Nº do RRT: SI14590109I00CT001
Data de Cadastro: 05/08/2024
Data de Registro: 05/08/2024

Modalidade: RRT SIMPLES
Forma de Registro: INICIAL
Forma de Participação: EQUIPE

2.1 Valor do RRT

Valor do RRT: R\$119,61

Boleto nº 20712307

Pago em: 05/08/2024

2.2 Equipe Técnica

Nome Civil/Social	CPF	RRT Vinculado	Tipo de Vínculo
MIRELA PILON PESSATTI	175.XXX.XXX-06	14590109	Principal
VICTÓRIA ANGELI CAPOVILLA	420.XXX.XXX-60	Não Registrado	Indicado
LEONARDO MEGIATO PEREIRA DOS SANTOS	464.XXX.XXX-07	Não Registrado	Indicado

3. DADOS DO SERVIÇO/CONTRATANTE

3.1 Serviço 001

Contratante: Secretaria de Atenção Primária à Saúde
Tipo: Pessoa Jurídica de Direito Público
Valor do Serviço/Honorários: R\$0,00

CPF/CNPJ: 00.XXX.XXX/0108-14
Data de Início: 05/08/2024
Data de Previsão de Término: 31/10/2024

3.1.1 Endereço da Obra/Serviço

País: Brasil
Tipo Logradouro: ESPLANADA
Logradouro: ESPLANADA DOS MINISTÉRIOS BLOCO G
Bairro: ZONA CÍVICO-ADMINISTRATIVA

CEP: 70058900
Nº: G
Complemento:
Cidade/UF: BRASÍLIA/DF

3.1.2 Atividade(s) Técnica(s)

Grupo: PROJETO
Atividade: 1.1.2 - Projeto arquitetônico

Quantidade: 389,78
Unidade: metro quadrado

3.1.3 Tipologia

Tipologia: Hospitalar

3.1.4 Descrição da Obra/Serviço

Projeto Arquitetônico de Referência para UBS.



3.1.5 Declaração de Acessibilidade

Declaro o atendimento às regras de acessibilidade previstas em legislação e em normas técnicas pertinentes para as edificações abertas ao público, de uso público ou privativas de uso coletivo, conforme § 1º do art. 56 da Lei nº 13146, de 06 de julho de 2015.

4. RRT VINCULADO POR FORMA DE REGISTRO

Nº do RRT	Contratante	Forma de Registro	Data de Registro
S114590109I00CT001	Secretaria de Atenção Primária à Saúde	INICIAL	05/08/2024

5. DECLARAÇÃO DE VERACIDADE

Declaro para os devidos fins de direitos e obrigações, sob as penas previstas na legislação vigente, que as informações cadastradas neste RRT são verdadeiras e de minha responsabilidade técnica e civil.

6. ASSINATURA ELETRÔNICA

Documento assinado eletronicamente por meio do SICCAU do arquiteto(a) e urbanista MIRELA PILON PESSATTI, registro CAU nº 000A256692, na data e hora: 05/08/2024 16:01:46, com o uso de login e de senha. O **CPF/CNPJ** está oculto visando proteger os direitos fundamentais de liberdade, privacidade e o livre desenvolvimento da personalidade da pessoa natural (**LGPD**).

