



GOVERNO MUNICIPAL DE  
**SÃO FRANCISCO DO OESTE**  
FISCAL DE OBRAS – ENGENHARIA CIVIL

**PROJETO BÁSICO**

- 1. PLANILHA ORÇAMENTÁRIA SINTÉTICA**
- 2. CRONOGRAMA FÍSICO-FINANCEIRO**
- 3. COMPOSIÇÕES ANALÍTICAS COM PREÇO UNITÁRIO**
- 4. QUADRO DE COMPOSIÇÃO DO BDI**
- 5. MEMÓRIA DE CÁLCULO**
- 6. MEMÓRIAL DESCRITIVO**
- 7. ART**
- 8. PROJETO**

**OBRA: SERVIÇOS DE PAVIMENTAÇÃO E DRENAGEM DA  
CONTINUAÇÃO DAS RUAS DOMINGOS DIOGENES E PADRE  
CARLOS COM ENCONTRO DA BR 405.**

Handwritten text, possibly a title or header, located at the top of the page.

- 1. ...
- 2. ...
- 3. ...
- 4. ...
- 5. ...
- 6. ...
- 7. ...
- 8. ...
- 9. ...
- 10. ...

Handwritten text, possibly a signature or a specific section header.

Handwritten text, possibly a date or a reference number.



PREFEITURA MUNICIPAL DE SÃO FRANCISCO DO OESTE/RN  
OBRA: SERVIÇOS DE PAVIMENTAÇÃO E DRENAGEM DA CONTINUAÇÃO DAS RUAS DOMINGOS DIOGENES E PADRE CARLOS COM ENCONTRO DA BR 405

Bancos  
SINAPI - 02/2021 - Rio Grande do Norte  
CAERN - 11/2020 - Rio Grande do Norte

B.D.I.  
20,7%

Encargos Sociais  
Não Desonerado:  
Horista: 115,17%  
Mensalista: 71,44%

Orçamento Sintética

Item	Código	Banco	Descrição	Und	Quant.	Valor Unit	Valor Unit com BDI	Total	Peso (%)
<b>1</b>			<b>PAVIMENTAÇÃO</b>					<b>92.572,73</b>	<b>100,00 %</b>
1.1			<b>SERVIÇOS PREELIMINARES</b>					<b>1.452,08</b>	<b>1,57 %</b>
1.1.1	74209/001	SINAPI	PLACA DE OBRA EM CHAPA DE ACO GALVANIZADO	m <sup>2</sup>	4	300,76	363,02	1.452,08	1,57 %
<b>1.2</b>			<b>CONTINUAÇÃO DA RUA DOMINGOS DIOGENES; TRAVESSA DOMINGOS DIOGENES; RUA PADRE CARLOS E TRAVESSA ENTRE CANTEIRO E BR 405</b>					<b>91.120,65</b>	<b>98,43 %</b>
1.2.1	78472	SINAPI	SERVICOS TOPOGRAFICOS PARA PAVIMENTACAO, INCLUSIVE NOTA DE SERVICOS, ACOMPANHAMENTO E GREIDE	m <sup>2</sup>	1248,47	0,35	0,42	524,36	0,57 %
1.2.2	100576	SINAPI	REGULARIZAÇÃO E COMPACTAÇÃO DE SUBLEITO DE SOLO PREDOMINANTEMENTE ARGILOSO. AF_11/2019	m <sup>2</sup>	1248,47	1,69	2,04	2.546,88	2,75 %
1.2.3	94273	SINAPI	ASSENTAMENTO DE GUIA (MEIO-FIO) EM TRECHO RETO, CONFECCIONADA EM CONCRETO PRÉ-FABRICADO, DIMENSÕES 100X15X13X30 CM (COMPRIMENTO X BASE INFERIOR X BASE SUPERIOR X ALTURA), PARA VIAS URBANAS (USO VIÁRIO). AF_06/2016	M	94,74	40,37	48,73	4.616,68	4,99 %
1.2.4	2150050	CAERN	MEIO FIO DE PEDRA GRANÍTICA, INCLUSIVE CAIAÇÃO. INC_11/2016	M	93,3	21,23	25,62	2.390,35	2,58 %
1.2.5	96995	SINAPI	REATERRO MANUAL APILOADO COM SOQUETE. AF_10/2017	m <sup>3</sup>	3,76	36,69	44,28	166,49	0,18 %
1.2.6	CP 01	Próprio	EXECUÇÃO DE PAVIMENTO EM PARALELEPÍEDOS, REJUNTAMENTO COM ARGAMASSA TRAÇO 1:3 (CIMENTO E AREIA). AF_05/2020 (REF. SINAPI 101169)	m <sup>2</sup>	1248,47	53,67	64,78	80.875,89	87,36 %

Total sem BDI R\$ 76.698,65  
Total do BDI R\$ 15.874,08  
Total Geral R\$ 92.572,73

VALOR: NOVENTA E DOIS MIL, QUINHENTOS E SETENTA E DOIS REAIS, SETENTA E TRÊS CENTAVOS.



Handwritten title or header text, possibly "Handwritten Title".

Handwritten text block, possibly a date or introductory sentence.

Handwritten text block, possibly a paragraph or list item.

Handwritten text block, possibly a paragraph or list item.

Handwritten text block, possibly a paragraph or list item.

Handwritten text block, possibly a paragraph or list item.

Handwritten text block, possibly a paragraph or list item.

Handwritten text block, possibly a paragraph or list item.



GOVERNO MUNICIPAL DE  
**SÃO FRANCISCO DO OESTE**

FISCAL DE OBRAS – ENGENHARIA CIVIL

PREFEITURA MUNICIPAL DE SÃO FRANCISCO DO OESTE/RN

OBRA: SERVIÇOS DE PAVIMENTAÇÃO E DRENAGEM DA CONTINUAÇÃO DAS RUAS DOMINGOS  
DIOGENES E PADRE CARLOS COM ENCONTRO DA BR 405

**Bancos**  
SINAPI - 02/2021 - Rio  
Grande do Norte  
CAERN - 11/2020 - Rio  
Grande do Norte

**B.D.I.**  
20,7%

**Encargos Sociais**  
Não Desonerado:  
Horista: 115,17%  
Mensalista: 71,44%

**Cronograma Físico e Financeiro**

Item	Descrição	Total Por Etapa	30 DIAS	60 DIAS	90 DIAS
1	PAVIMENTAÇÃO	100,00%	31,10%	29,53%	39,37%
		92.572,73	28.788,28	27.336,20	36.448,26
1.1	SERVIÇOS PREELIMINARES	100,00%	100,00%		
		1.452,08	1.452,08		
1.2	CONTINUAÇÃO DA RUA DOMINGOS DIOGENES; TRAVESSA DOMINGOS DIOGENES; RUA PADRE CARLOS E TRAVESSA ENTRE CANTEIRO E BR 405	100,00%	30,00%	30,00%	40,00%
		91.120,65	27.336,20	27.336,20	36.448,26
Porcentagem			31,1%	29,53%	39,37%
Custo			28.788,28	27.336,20	36.448,26
Porcentagem Acumulado			31,1%	60,63%	100,0%
Custo Acumulado			28.788,27	56.124,47	92.572,73

Prefeitura Municipal de São F. do Oeste

**DOUGLAS ALVES MARTINS**  
Engenheiro Civil Fiscal de Obras  
CREA/RN 2115973437  
CPF 075.773.414-60



1927

1927

1927

1927

1927

1927

1927

1927

1927

1927

1927

1927

1927

1927

1927

1927

PREFEITURA MUNICIPAL DE SÃO FRANCISCO DO OESTE/RN

OBRA: SERVIÇOS DE PAVIMENTAÇÃO E DRENAGEM DA CONTINUAÇÃO DAS RUAS DOMINGOS DIOGENES E PADRE CARLOS COM ENCONTRO DA BR 405

**Bancos**  
 SINAPI - 02/2021 - Rio Grande do Norte  
 CAERN - 11/2020 - Rio Grande do Norte

B.D.I.  
20,7%

**Encargos Sociais**  
 Não Desonerado:  
 Horista: 115,17%  
 Mensalista: 71,44%

**Composições Analíticas com Preço Unitário**

**Composições Principais**

1.1.1	Código Banco	Descrição	Tipo	Und	Quant.	Valor Unit	Total		
Composição	74209/001 SINAPI	PLACA DE OBRA EM CHAPA DE ACO GALVANIZADO	CANT - CANTEIRO DE OBRAS	m²	1,0000000	300,76	300,76		
Composição Auxiliar	94962 SINAPI	CONCRETO MAGRO PARA LASTRO. TRAÇO 1:4,5:4,5 (CIMENTO/ AREIA MÉDIA/ BRITA 1) - PREPARO MECÂNICO COM BETONEIRA 400 L. AF 07/2016	FUES - FUNDAÇÕES E ESTRUTURAS	m³	0,0100000	295,25	2,95		
Composição Auxiliar	88316 SINAPI	SERVENTE COM ENCARGOS COMPLEMENTARES	SEDI - SERVIÇOS DIVERSOS	H	2,0000000	15,30	30,60		
Composição Auxiliar	88262 SINAPI	CARPINTEIRO DE FORMAS COM ENCARGOS COMPLEMENTARES	SEDI - SERVIÇOS DIVERSOS	H	1,0000000	18,09	18,09		
Insumo	00004813 SINAPI	PLACA DE OBRA (PARA CONSTRUCAO CIVIL) EM CHAPA GALVANIZADA *N. 22*. ADESIVADA. DE *2.0 X 1.125* M	Material	m²	1,0000000	200,00	200,00		
Insumo	00005075 SINAPI	PREGO DE ACO POLIDO COM CABECA 18 X 30 (2 3/4 X 10)	Material	KG	0,1100000	14,80	1,62		
Insumo	00004491 SINAPI	PONTALETE *7,5 X 7,5* CM EM PINUS, MISTA OU EQUIVALENTE DA REGIAO - BRUTA	Material	M	4,0000000	10,93	43,72		
Insumo	00004417 SINAPI	SARRAFO NAO APARELHADO *2,5 X 7* CM, EM MACARANDUBA, ANGELIM OU EQUIVALENTE DA REGIAO - BRUTA	Material	M	1,0000000	3,78	3,78		
				MO sem LS =>	16,61	LS =>	19,12	MO com LS =>	35,73
				Valor do BDI =>	62,26	Valor com BDI =>	363,02		

1.2.1	Código Banco	Descrição	Tipo	Und	Quant.	Valor Unit	Total
Composição	78472 SINAPI	SERVICOS TOPOGRAFICOS PARA PAVIMENTACAO, INCLUSIVE NOTA DE SERVICOS. ACOMPANHAMENTO E GREIDE	SERT - SERVIÇOS TÉCNICOS	m²	1,0000000	0,35	0,35
Composição Auxiliar	92145 SINAPI	CAMINHONETE CABINE SIMPLES COM MOTOR 1.6 FLEX, CÂMBIO MANUAL, POTÊNCIA 101/104 CV, 2 PORTAS - CHP DIURNO. AF_11/2015	CHOR - CUSTOS HORÁRIOS DE MÁQUINAS E EQUIPAMENTOS	CHP	0,0010000	62,03	0,06
Composição Auxiliar	88597 SINAPI	DESENHISTA DETALHISTA COM ENCARGOS COMPLEMENTARES	SEDI - SERVIÇOS DIVERSOS	H	0,0020000	47,32	0,09
Composição Auxiliar	88288 SINAPI	NIVELADOR COM ENCARGOS COMPLEMENTARES	SEDI - SERVIÇOS DIVERSOS	H	0,0025000	17,93	0,04
Composição Auxiliar	88253 SINAPI	AUXILIAR DE TOPÓGRAFO COM ENCARGOS COMPLEMENTARES	SEDI - SERVIÇOS DIVERSOS	H	0,0025000	14,48	0,03
Composição Auxiliar	88316 SINAPI	SERVENTE COM ENCARGOS COMPLEMENTARES	SEDI - SERVIÇOS DIVERSOS	H	0,0075000	15,30	0,11

*[Faint, illegible text, likely bleed-through from the reverse side of the page]*



Insumo	00006204	SINAPI	IEM PROCESSO DE DESATIVACAOI SARRAFO DE MADEIRA NAO APARELHADA *2,5 X 15* CM, MACARANDUBA, ANGELIM OU EQUIVALENTE DA REGIAO	Material	M	0,0028860	8,21	0,02	
				MO sem LS =>		0,12	LS =>	0,13 MO com LS =>	0,25
				Valor do BDI =>		0,07		Valor com BDI =>	0,42

1.2.2	Código	Banco	Descrição	Tipo	Und	Quant.	Valor Unit	Total	
Composição	100576	SINAPI	REGULARIZAÇÃO E COMPACTAÇÃO DE SUBLEITO DE SOLO PREDOMINANTEMENTE ARGILOSO. AF_11/2019	PAVI - PAVIMENTAÇÃO	m²	1,0000000	1,69	1,69	
Composição Auxiliar	5932	SINAPI	MOTONIVELADORA POTÊNCIA BÁSICA LÍQUIDA (PRIMEIRA MARCHA) 125 HP, PESO BRUTO 13032 KG, LARGURA DA LÂMINA DE 3,7 M - CHP DIURNO. AF_06/2014	CHOR - CUSTOS HORÁRIOS DE MÁQUINAS E EQUIPAMENTOS	CHP	0,0001000	162,91	0,01	
Composição Auxiliar	5901	SINAPI	CAMINHÃO PIPA 10.000 L TRUCADO, PESO BRUTO TOTAL 23.000 KG, CARGA ÚTIL MÁXIMA 15.935 KG, DISTÂNCIA ENTRE EIXOS 4,8 M, POTÊNCIA 230 CV, INCLUSIVE TANQUE DE AÇO PARA TRANSPORTE DE ÁGUA - CHP DIURNO. AF_06/2014	CHOR - CUSTOS HORÁRIOS DE MÁQUINAS E EQUIPAMENTOS	CHP	0,0010000	209,12	0,20	
Composição Auxiliar	93244	SINAPI	ROLO COMPACTADOR VIBRATÓRIO PÉ DE CARNEIRO PARA SOLOS, POTÊNCIA 80 HP, PESO OPERACIONAL SEM/COM LASTRO 7,4 / 8,8 T, LARGURA DE TRABALHO 1,68 M - CHI DIURNO. AF_02/2016	CHOR - CUSTOS HORÁRIOS DE MÁQUINAS E EQUIPAMENTOS	CHI	0,0060000	46,18	0,27	
Composição Auxiliar	5934	SINAPI	MOTONIVELADORA POTÊNCIA BÁSICA LÍQUIDA (PRIMEIRA MARCHA) 125 HP, PESO BRUTO 13032 KG, LARGURA DA LÂMINA DE 3,7 M - CHI DIURNO. AF_06/2014	CHOR - CUSTOS HORÁRIOS DE MÁQUINAS E EQUIPAMENTOS	CHI	0,0080000	61,19	0,48	
Composição Auxiliar	5903	SINAPI	CAMINHÃO PIPA 10.000 L TRUCADO, PESO BRUTO TOTAL 23.000 KG, CARGA ÚTIL MÁXIMA 15.935 KG, DISTÂNCIA ENTRE EIXOS 4,8 M, POTÊNCIA 230 CV, INCLUSIVE TANQUE DE AÇO PARA TRANSPORTE DE ÁGUA - CHI DIURNO. AF_06/2014	CHOR - CUSTOS HORÁRIOS DE MÁQUINAS E EQUIPAMENTOS	CHI	0,0070000	43,01	0,30	
Composição Auxiliar	73436	SINAPI	ROLO COMPACTADOR VIBRATÓRIO PÉ DE CARNEIRO PARA SOLOS, POTÊNCIA 80 HP, PESO OPERACIONAL SEM/COM LASTRO 7,4 / 8,8 T, LARGURA DE TRABALHO 1,68 M - CHP DIURNO. AF_02/2016	CHOR - CUSTOS HORÁRIOS DE MÁQUINAS E EQUIPAMENTOS	CHP	0,0020000	159,84	0,31	
Composição Auxiliar	88316	SINAPI	SERVENTE COM ENCARGOS COMPLEMENTARES	SEDI - SERVIÇOS DIVERSOS	H	0,0080000	15,30	0,12	
				MO sem LS =>		0,31	LS =>	0,36 MO com LS =>	0,67
				Valor do BDI =>		0,35		Valor com BDI =>	2,04

1.2.3	Código	Banco	Descrição	Tipo	Und	Quant.	Valor Unit	Total
Composição	94273	SINAPI	ASSENTAMENTO DE GUIA (MEIO-FIO) EM TRECHO RETO, CONFECCIONADA EM CONCRETO PRÉ-FABRICADO, DIMENSÕES 100X15X13X30 CM (COMPRIMENTO X BASE INFERIOR X BASE SUPERIOR X ALTURA), PARA VIAS URBANAS (USO VIÁRIO). AF_06/2016	DROP - DRENAGEM/OBRAS DE CONTENÇÃO / POÇOS DE VISITA E CAIXAS	M	1,0000000	40,37	40,37
Composição Auxiliar	88629	SINAPI	ARGAMASSA TRAÇO 1:3 (EM VOLUME DE CIMENTO E AREIA MÉDIA ÚMIDA). PREPARO MANUAL. AF_08/2019	SEDI - SERVIÇOS DIVERSOS	m³	0,0020000	467,85	0,93



Handwritten text, possibly a date or reference number.

Vertical handwritten text on the left side of the page.

Vertical handwritten text in the middle-left section.

Vertical handwritten text in the middle-right section.

Vertical handwritten text in the right-middle section.

Vertical handwritten text in the right-bottom section.

Composição	88309 SINAPI	PEDREIRO COM ENCARGOS COMPLEMENTARES	SEDI - SERVIÇOS DIVERSOS	H	0,3940000	18,28	7,20	
Auxiliar								
Composição	88316 SINAPI	SERVENTE COM ENCARGOS COMPLEMENTARES	SEDI - SERVIÇOS DIVERSOS	H	0,3940000	15,30	6,02	
Auxiliar								
Insumo	00000370 SINAPI	AREIA MEDIA - POSTO JAZIDA/FORNECEDOR (RETIRADO NA JAZIDA, SEM TRANSPORTE)	Material	m³	0,0070000	80,00	0,56	
Insumo	00004059 SINAPI	MEIO-FIO OU GUIA DE CONCRETO, PRE-MOLDADO, COMP 1 M, *30 X 12/15* CM (H X L/L2)	Material	M	1,0050000	25,54	25,66	
			MO sem LS =>	4,57	LS =>	5,26	MO com LS =>	9,83
			Valor do BDI =>	8,36			Valor com BDI =>	48,73

1.2.4	Código	Banco	Descrição	Tipo	Und	Quant.	Valor Unit	Total	
Composição	2150050	CAERN	MEIO FIO DE PEDRA GRANÍTICA, INCLUSIVE CAIAÇÃO. INC_11/2016	215	M	1,0000000	21,23	21,23	
Auxiliar									
Composição	93358	SINAPI	ESCAVAÇÃO MANUAL DE VALA COM PROFUNDIDADE MENOR OU IGUAL A 1.30 M. AF_02/2021	MOVMT - MOVIMENTO DE TERRA	m³	0,0200000	60,52	1,21	
Auxiliar									
Composição	88631	SINAPI	ARGAMASSA TRAÇO 1:4 (EM VOLUME DE CIMENTO E AREIA MÉDIA ÚMIDA). PREPARO MANUAL. AF_08/2019	SEDI - SERVIÇOS DIVERSOS	m³	0,0007000	421,39	0,29	
Auxiliar									
Composição	88309	SINAPI	PEDREIRO COM ENCARGOS COMPLEMENTARES	SEDI - SERVIÇOS DIVERSOS	H	0,1500000	18,28	2,74	
Auxiliar									
Composição	88316	SINAPI	SERVENTE COM ENCARGOS COMPLEMENTARES	SEDI - SERVIÇOS DIVERSOS	H	0,3000000	15,30	4,59	
Auxiliar									
Composição	1120002	CAERN	CAIAÇÃO DE MEIO MEIO FIO COM CAL VIRGEM	112	M	1,0000000	4,15	4,15	
Auxiliar									
Insumo	I2520	SEINFRA	MEIO FIO DE PEDRA GRANITICA	Material	M	1,0000000	8,25	8,25	
				MO sem LS =>	4,25	LS =>	4,89	MO com LS =>	9,14
				Valor do BDI =>	4,39			Valor com BDI =>	25,62

1.2.5	Código	Banco	Descrição	Tipo	Und	Quant.	Valor Unit	Total	
Composição	96995	SINAPI	REATERRO MANUAL APOLOADO COM SOQUETE. AF_10/2017	MOVMT - MOVIMENTO DE TERRA	m³	1,0000000	36,69	36,69	
Auxiliar									
Composição	88316	SINAPI	SERVENTE COM ENCARGOS COMPLEMENTARES	SEDI - SERVIÇOS DIVERSOS	H	2,3986000	15,30	36,69	
Auxiliar									
				MO sem LS =>	12,06	LS =>	13,89	MO com LS =>	25,95
				Valor do BDI =>	7,59			Valor com BDI =>	44,28

1.2.6	Código	Banco	Descrição	Tipo	Und	Quant.	Valor Unit	Total
Composição	CP01	Próprio	EXECUÇÃO DE PAVIMENTO EM PARALELEPÍEDOS, REJUNTAMENTO COM ARGAMASSA TRAÇO 1:3 (CIMENTO E AREIA). AF_05/2020 (REF. SINAPI 101169)	PAVI - PAVIMENTAÇÃO	m²	1,0000000	53,67	53,67
Auxiliar								
Composição	5684	SINAPI	ROLO COMPACTADOR VIBRATÓRIO DE UM CILINDRO AÇO LISO, POTÊNCIA 80 HP, PESO OPERACIONAL MÁXIMO 8,1 T, IMPACTO DINÂMICO 16,15 / 9,5 T, LARGURA DE TRABALHO 1,68 M - CHP DIURNO. AF_06/2014	CHOR - CUSTOS HORÁRIOS DE MÁQUINAS E EQUIPAMENTOS	CHP	0,0031000	108,57	0,33
Auxiliar								



100

100

Faint, illegible text covering the majority of the page, possibly bleed-through from the reverse side.



GOVERNO MUNICIPAL DE  
**SÃO FRANCISCO DO OESTE**

FISCAL DE OBRAS – ENGENHARIA CIVIL

Composição Auxiliar	5685 SINAPI	ROLO COMPACTADOR VIBRATÓRIO DE UM CILINDRO AÇO LISO, POTÊNCIA 80 HP, PESO OPERACIONAL MÁXIMO 8,1 T, IMPACTO DINÂMICO 16,15 / 9,5 T, LARGURA DE TRABALHO 1,68 M - CHI DIURNO. AF_06/2014	CHOR - CUSTOS HORÁRIOS DE MÁQUINAS E EQUIPAMENTOS	CHI	0,1309000	45,37	5,93		
Composição Auxiliar	88260 SINAPI	CALCETEIRO COM ENCARGOS COMPLEMENTARES	SEDI - SERVIÇOS DIVERSOS	H	0,4021000	18,19	7,31		
Composição Auxiliar	88316 SINAPI	SERVENTE COM ENCARGOS COMPLEMENTARES	SEDI - SERVIÇOS DIVERSOS	H	0,4021000	15,30	6,15		
Composição Auxiliar	88628 SINAPI	ARGAMASSA TRAÇO 1:3 (EM VOLUME DE CIMENTO E AREIA MÉDIA ÚMIDA), PREPARO MECÂNICO COM BETONEIRA 400 L. AF_08/2019	SEDI - SERVIÇOS DIVERSOS	m³	0,0204000	408,46	8,33		
Insumo	00000367 SINAPI	AREIA GROSSA - POSTO JAZIDA/FORNECEDOR (RETIRADO NA JAZIDA, SEM TRANSPORTE)	Material	m³	0,1140000	80,00	9,12		
Insumo	CT328 CAERN	PARALELEPÍPEDO EM PEDRA CALCÁRIA	Material	UN	33,0000000	0,50	16,50		
				MO sem LS =>	6,40	LS =>	7,37	MO com LS =>	13,77
				Valor do BDI =>	11,11	Valor com BDI =>	64,78		

**Total sem BDI** R\$ 76.698,65  
**Total do BDI** R\$ 15.874,08  
**Total Geral** R\$ 92.572,73

**VALOR: NOVENTA E DOIS MIL, QUINHENTOS E SETENTA E DOIS REAIS, SETENTA E TRÊS CENTAVOS.**

Prefeitura Municipal de São F. do Oeste  
  
**DOUGLAS ALVES MARTINS**  
Engenheiro Civil / Fiscal de Obras  
CREA/RN 21/15973437  
CPF 075.773.414-60

(

(

1870

1870  
1871  
1872  
1873  
1874  
1875  
1876  
1877  
1878  
1879  
1880  
1881  
1882  
1883  
1884  
1885  
1886  
1887  
1888  
1889  
1890  
1891  
1892  
1893  
1894  
1895  
1896  
1897  
1898  
1899  
1900

1901  
1902  
1903  
1904  
1905  
1906  
1907  
1908  
1909  
1910  
1911  
1912  
1913  
1914  
1915  
1916  
1917  
1918  
1919  
1920  
1921  
1922  
1923  
1924  
1925  
1926  
1927  
1928  
1929  
1930  
1931  
1932  
1933  
1934  
1935  
1936  
1937  
1938  
1939  
1940  
1941  
1942  
1943  
1944  
1945  
1946  
1947  
1948  
1949  
1950  
1951  
1952  
1953  
1954  
1955  
1956  
1957  
1958  
1959  
1960  
1961  
1962  
1963  
1964  
1965  
1966  
1967  
1968  
1969  
1970  
1971  
1972  
1973  
1974  
1975  
1976  
1977  
1978  
1979  
1980  
1981  
1982  
1983  
1984  
1985  
1986  
1987  
1988  
1989  
1990  
1991  
1992  
1993  
1994  
1995  
1996  
1997  
1998  
1999  
2000

1900

1900  
1901  
1902  
1903  
1904  
1905  
1906  
1907  
1908  
1909  
1910  
1911  
1912  
1913  
1914  
1915  
1916  
1917  
1918  
1919  
1920  
1921  
1922  
1923  
1924  
1925  
1926  
1927  
1928  
1929  
1930  
1931  
1932  
1933  
1934  
1935  
1936  
1937  
1938  
1939  
1940  
1941  
1942  
1943  
1944  
1945  
1946  
1947  
1948  
1949  
1950  
1951  
1952  
1953  
1954  
1955  
1956  
1957  
1958  
1959  
1960  
1961  
1962  
1963  
1964  
1965  
1966  
1967  
1968  
1969  
1970  
1971  
1972  
1973  
1974  
1975  
1976  
1977  
1978  
1979  
1980  
1981  
1982  
1983  
1984  
1985  
1986  
1987  
1988  
1989  
1990  
1991  
1992  
1993  
1994  
1995  
1996  
1997  
1998  
1999  
2000



GOVERNO MUNICIPAL DE  
**SÃO FRANCISCO DO OESTE**  
FISCAL DE OBRAS – ENGENHARIA CIVIL

PREFEITURA MUNICIPAL DE SÃO FRANCISCO DO OESTE/RN

OBRA: SERVIÇOS DE PAVIMENTAÇÃO E DRENAGEM DA CONTINUAÇÃO DAS RUAS DOMINGOS DIOGENES E PADRE CARLOS COM ENCONTRO DA BR 405

Bancos B.D.I.  
SINAPI - 02/2021 - 20,70%  
Rio Grande do Norte  
CAERN - 11/2020 -  
Rio Grande do Norte

Encargos Sociais  
Não Desonerado:  
Horista: 115,17%  
Mensalista: 71,44%

QUADRO DE COMPOSIÇÃO DO BDI

PROPONENTE / TOMADOR

PREFEITURA DE SÃO FRANCISCO DO OESTE/RN

OBJETO

OBRA: SERVIÇOS DE PAVIMENTAÇÃO E DRENAGEM DA CONTINUAÇÃO DAS RUAS DOMINGOS DIOGENES E PADRE CARLOS COM ENCONTRO DA BR 405

TIPO DE OBRA DO EMPREENDIMENTO

Construção de Praças Urbanas, Rodvias, Ferrovias e recapeamento e pavimentação de vias urbanas

DESONERAÇÃO

NÃO

Conforme legislação Tributária municipal, definir estimativa de percentual da base de cálculo para ISS: 40,00%

Sobre a base de cálculo, definir a respectiva alíquota do ISS (entre 2% e 5%): 5,00%

Itens	Siglas	% Adotado	Situação	Intervalo de Admissibilidade		
				1º Quartil	Médio	3º Quartil
Administração Central	AC	4,01%	-	3,80%	4,01%	4,67%
Seguro e Garantia	SG	0,40%	-	0,32%	0,40%	0,74%
Risco	R	0,56%	-	0,50%	0,56%	0,97%
Despesas Financeiras	DF	1,11%	-	1,02%	1,11%	1,21%
Lucro	L	7,30%	-	6,64%	7,30%	8,69%
Tributos ( Impostos COFINS 3%, E PIS 0,65 %)	CP	3,65%	-	3,65%	3,65%	3,65%
Tributos (ISS, variável de acordo com o município)	ISS	2,00%	-	0,00%	2,50%	5,00%
Tributos (Contribuição Previdenciária sobre a Receita Bruta - 0% ou 4,5% - Desoneração)	CPRB	0,00%		0,00%	4,50%	4,50%
<b>BDI SEM desoneração (Fórmula Acórdão TCU)</b>	<b>BDI PAD</b>	<b>20,70%</b>	<b>OK</b>	<b>19,60%</b>	<b>20,97%</b>	<b>24,23%</b>

Os valores de BDI foram calculados com o emprego da fórmula

BDI . DES =

$$\frac{(1+AC+S+R+G) * (1+DF) * (1+L) - 1}{(1-CP-ISS-CPRB)}$$

Prefeitura Municipal de São F. do Oeste

**DOUGLAS ALVES MARTINS**  
Engenheiro Civil Fiscal de Obras  
CREA/RN 2115973437  
CPF 075.773.414-60





PREFEITURA MUNICIPAL DE SÃO FRANCISCO DO OESTE/RN  
 OBRA: SERVIÇOS DE PAVIMENTAÇÃO E DRENAGEM DA CONTINUAÇÃO DAS RUAS DOMINGOS  
 DIOGENES E PADRE CARLOS COM ENCONTRO DA BR 405

Bancos  
 SINAPI -  
 02/2021 -  
 Rio Grande  
 do Norte  
 CAERN -  
 11/2020 -

B.D.I.  
 20,7%

Encargos Sociais  
 Não Desonerado:  
 Horista: 115,17%  
 Mensalista: 71,44%

Memória de Cálculo

Item	Descrição	Und	Quant.	Memória de Cálculo
<b>1</b>	<b>PAVIMENTAÇÃO</b>			
<b>1.1</b>	<b>SERVIÇOS PREELIMINARES</b>			
1.1.1	PLACA DE OBRA EM CHAPA DE ACO GALVANIZADO	m <sup>2</sup>	4,0	=2,00 M (L) x 2,00 (C) = 4,00 M <sup>2</sup>
<b>1.2</b>	<b>CONTINUAÇÃO DA RUA DOMINGOS DIOGENES; TRAVESSA DOMINGOS DIOGENES; RUA PADRE CARLOS E TRAVESSA ENTRE CANTEIRO E BR 405</b>			
1.2.1	SERVICOS TOPOGRAFICOS PARA PAVIMENTACAO, INCLUSIVE NOTA DE SERVICOS, ACOMPANHAMENTO E GREIDE	m <sup>2</sup>	1.248,47	= ÁREA PAVIMENTAÇÃO = 1249,07 m <sup>2</sup> ÁREA DE BOCA DE LOBO = 0,60 M <sup>2</sup> TOTAL= 1249,07 - 0,60 = 1248,47 m <sup>2</sup>
1.2.2	REGULARIZAÇÃO E COMPACTAÇÃO DE SUBLEITO DE SOLO PREDOMINANTEMENTE ARGILOSO. AF_11/2019	m <sup>2</sup>	1.248,47	= ÁREA PAVIMENTAÇÃO = 1249,07 m <sup>2</sup> ÁREA DE BOCA DE LOBO = 0,60 M <sup>2</sup> TOTAL= 1249,07 - 0,60 = 1248,47 m <sup>2</sup>
1.2.3	ASSENTAMENTO DE GUIA (MEIO-FIO) EM TRECHO RETO, CONFECCIONADA EM CONCRETO PRÉ-FABRICADO, DIMENSÕES 100X15X13X30 CM (COMPRIMENTO X BASE INFERIOR X BASE SUPERIOR X ALTURA), PARA VIAS URBANAS (USO VIÁRIO). AF_06/2016	M	94,74	= CANTEIRO CENTRAL = 94,74 M
1.2.4	MEIO FIO DE PEDRA GRANÍTICA, INCLUSIVE CAIAÇÃO. INC_11/2016	M	93,3	= LATERAIS PAVIMENTO = 93,30 M
1.2.5	REATERRO MANUAL APOILOADO COM SOQUETE. AF_10/2017	m <sup>3</sup>	3,76	= COMPRIMENTO TOTAL MEIO-FIO = 94,74 + 93,30 = 188,04 M TOTAL = 188,04 (C) x 0,20 (L) x 0,10 (H) = 3,76 m <sup>3</sup>
1.2.6	EXECUÇÃO DE PAVIMENTO EM PARALELEPÍEDOS, REJUNTAMENTO COM ARGAMASSA TRAÇO 1:3 (CIMENTO E AREIA). AF_05/2020 (REF. SINAPI 101169)	m <sup>2</sup>	1.248,47	= ÁREA PAVIMENTAÇÃO = 1249,07 m <sup>2</sup> ÁREA DE BOCA DE LOBO = 0,60 M <sup>2</sup> TOTAL= 1249,07 - 0,60 = 1248,47 m <sup>2</sup>

Prefeitura Municipal de São F. do Oeste

  
**DOUGLAS ALVES MARTINS**  
 Engenheiro Civil Fiscal de Obras  
 CREA/RN-2115973437  
 CPF 075.773.414-60

1914

1915

1916

1917

1918

1919

1920

1921

1922

1923

1924

1925

1926

1927

1928

1929

1930

1931

1932

1933

1934

1935

1936

1937

1938

1939

1940

1941

1942

1943

1944

1945

1946

1947

1948

1949

1950

1951

1952

1953

1954

1955

1956

1957

1958

1959

1960

1961

1962

1963

1964

1965

1966

1967

1968

1969

1970

1971

1972

1973

1974

1975

1976

1977



Prefeitura Municipal de São F. do Oeste

**DOUGLAS ALVES MARTINS**  
Engenheiro Civil Fiscal de Obras  
CREA/RN 2115973437  
CPF 075.773.414-60

GOVERNO MUNICIPAL DE  
**SÃO FRANCISCO DO OESTE**  
FISCAL DE OBRAS – ENGENHARIA CIVIL

**SERVIÇOS DE PAVIMENTAÇÃO E DRENAGEM DA  
CONTINUAÇÃO DAS RUAS DOMINGOS DIOGENES E  
PADRE CARLOS COM ENCONTRO DA BR 405  
ESPECIFICAÇÃO TÉCNICAS DOS MATERIAIS E SERVIÇOS**

**1. CONSIDERAÇÕES PRELIMINARES**

A presente especificação aplica-se à execução de Pavimentação com Drenagem a paralelepípedos, rejuntados com cimento e areia em ruas na cidade de São Francisco do Oeste – RN.

**2. CARACTERÍSTICAS DOS MATERIAIS**

**2.1 – PARALELEPÍPEDOS:**

De preferência os paralelepípedos deverão ser de rocha calcária, podendo, entretanto, ser utilizado rocha granítica ou outro tipo de rocha, desde que obedeçam às condições seguintes:

- As rochas deverão ser de granulométrica média ou fina, homogêneas, sem fendilhamentos e sem alterações, apresentando também condições satisfatórias de dureza e tenacidade. Os ensaios e especificações mais utilizados são os seguintes:
  - Resistência à compressão simples: maior do que 1.000kg/cm<sup>2</sup>;
  - Peso específico aparente: mínimo de 2.400kg/cm<sup>3</sup>;
  - Absorção de água, depois de imerso durante 48 horas: menor do que 0,5% em peso.
- No que se refere à sua forma, os paralelepípedos devem apresentar faces planas, sem saliências acentuadas, com maior rigor na face que deverá constituir a face exposta do pavimento.
- As arestas deverão ser linhas retas e perpendiculares entre si, formando, nos casos mais comuns, paralelepípedos retângulos. Em nenhum caso, as dimensões de face inferiores poderão diferir da face superior em mais de 2cm.

1950

...

...

...

...

...

...

...

...

...

...

...

...



Prefeitura Municipal de São F. do Oeste.

**DOUGLAS ALVES MARTINS**  
Engenheiro Civil Fiscal de Obras  
CREA/RN 2115973437  
CPF 075.773.414-60

GOVERNO MUNICIPAL DE  
**SÃO FRANCISCO DO OESTE**  
FISCAL DE OBRAS – ENGENHARIA CIVIL

### 2.2 – DIMENSÕES:

Os paralelepípedos deverão enquadrar-se nas seguintes dimensões:

- Largura cm: 10 a 14;
- Comprimento cm: 16 a 20;
- Altura cm: 10 a 14.

### 2.3 – MEIO FIO:

As guias de contorno (meio fio) deverão ser pedras graníticas E pré-fabricadas de concreto.

- Dimensões(granítica):
  - Largura mínima: 12cm;
  - Comprimento mínimo: 60cm;
  - Altura mínima: 35cm.
  - Deverão obedecer às especificações gerais do material usada para confecção dos paralelepípedos.
- Dimensões (pré-fabricadas de concreto):
  - Comprimento mínimo: 100cm;
  - Base inferior: 15cm
  - Base superior: 13cm
  - Altura mínima: 30cm.

### 2.4 – AREIA PARA BASE:

A areia a ser utilizada para essa etapa da pavimentação, poderá ser de rio ou de cava e deverá ser constituída de partículas limpas, duras e duráveis.

### 2.5 – MATÉRIAS PARA REJUNTAMENTO:

O pavimento será rejuntado após assentamento dos paralelepípedos com argamassa de cimento e areia grossa no traço 1:3 em volume e compactado em seguida.

Para medir os materiais, será utilizada uma padiola com as seguintes dimensões internas; 40cmx40cmx22,5cm, dimensões da base e altura respectivamente.

A água utilizada na argamassa deverá ser isenta de impurezas, isto é, bem limpa e potável.

First main paragraph of text, containing several lines of faint, illegible characters.

Second line of text, appearing as a separate section or continuation.

Third line of text, continuing the main body of the document.

A short, bolded section header or sub-section title.

- A list of items, possibly names or categories, arranged in a vertical column.

A line of text following the list, possibly a description or note.

- A second list of items, similar in format to the first list.

A paragraph of text located in the lower middle section of the page.

- A third list of items, positioned near the bottom of the main text area.

A line of text below the third list, possibly a concluding statement.

A short line of text, possibly a signature or reference.

A line of text, possibly a date or a specific reference.

A large, bolded section header or title at the bottom of the page.





Prefeitura Municipal de São F. do Oeste

**DOUGLAS ALVES MARTINS**  
Engenheiro Civil Fiscal de Obras  
CREA/RN 2115973437  
CPF 075.773.414-60

GOVERNO MUNICIPAL DE

# SÃO FRANCISCO DO OESTE

## FISCAL DE OBRAS – ENGENHARIA CIVIL

### 3. EQUIPAMENTOS

- Compactador vibratório (sapo mecânico);
  - Maço ou soquete manual, de peso superior a 35kg e com 40 a 50cm de diâmetro na base;
- Ferramentas diversas e acessórios constantes de martelos de calceteiro, ponteiras de aço, pás, picaretas, carros de mãos, régua, nível de pedreiro, cordel, vassouras, etc.

### 4. EXECUÇÃO DOS SERVIÇOS

Deverão estar concluídas todas as obras de terraplenagem, drenagem, além de qualquer outra que possa interferir na pavimentação, tais como colocação da tubulação, etc., a regularização do sub-leito compreende a todo movimento de terra em corte e aterro com altura média de 20cm até deixar o greide sem saliência e reentrâncias. Após a conclusão de tais serviços não será permitido o trânsito de veículos.

- **MEIO FIO:**
  - Para o assentamento dos meios fios, deverá ser aberta uma vala ao longo do bordo do sub-leito preparado, de acordo com o projeto, conforme alinhamento, perfil e dimensões estabelecidas. Uma vez concluída a escavação da vala, o fundo da mesma deverá ser regularizado e apiloado. Os recalques produzidos pelo apiloamento serão corrigidos através da colocação de uma camada do próprio material escavado, devidamente apiloada, em operações contínuas, até chegar ao nível desejado.
  - Acompanhando o alinhamento previsto no projeto, as guias serão colocadas dentro das valas, de modo que a face que não apresente falhas nem depressões seja colocada para cima.
  - Os meios-fios deverão ter suas juntas tomadas com argamassa de cimento e areia no traço 1:4.
  - O material retirado na mesma, ao lado do meio-fio já assentado e devidamente apiloado, logo que fique concluída a colocação das referidas peças.
  - O alinhamento e perfil das guias deverão ser verificados antes do início do calçamento. Os desvios não poderão ser superiores a 20mm, em relação ao alinhamento e perfil projetados.
  - As guias (meios-fios), depois de assentadas, niveladas e rejuntadas serão aterradas e escoradas com material de boa qualidade, de preferência piçarra.

THE UNIVERSITY OF CHICAGO  
DEPARTMENT OF CHEMISTRY

REPORT OF THE  
COMMISSIONERS OF THE  
LAND OFFICE  
IN RESPONSE TO  
RESOLUTION NO. 100  
PASSED BY THE  
BOARD OF SUPERVISORS  
ON MARCH 15, 1966  
REGARDING THE  
LANDS BELONGING TO  
THE STATE OF CALIFORNIA  
WHICH ARE  
LOCATED IN THE  
COUNTY OF SAN DIEGO  
AND WHICH ARE  
BEING OFFERED FOR  
SALE TO THE  
GENERAL PUBLIC  
BY PUBLIC AUCTION  
ON MARCH 22, 1966

THE LANDS DESCRIBED IN THE  
FOREGOING REPORT ARE  
BEING OFFERED FOR SALE  
TO THE GENERAL PUBLIC  
BY PUBLIC AUCTION  
ON MARCH 22, 1966

STATE OF CALIFORNIA

DEPARTMENT OF THE LAND OFFICE  
SAN DIEGO OFFICE  
1000 G STREET, SUITE 100  
SAN DIEGO, CALIFORNIA 92101  
TELEPHONE (619) 534-2200

1966-1967

STATE OF CALIFORNIA  
DEPARTMENT OF THE LAND OFFICE

1966-1967  
STATE OF CALIFORNIA  
DEPARTMENT OF THE LAND OFFICE  
SAN DIEGO OFFICE  
1000 G STREET, SUITE 100  
SAN DIEGO, CALIFORNIA 92101  
TELEPHONE (619) 534-2200





Prefeitura Municipal de São F. do Oeste

**DOUGLAS ALVES MARTINS**  
Engenheiro Civil Fiscal de Obras  
CREA/RN-2115973437  
CPF 075.773.414-60

GOVERNO MUNICIPAL DE

# SÃO FRANCISCO DO OESTE

## FISCAL DE OBRAS – ENGENHARIA CIVIL

### ○ **BASE DE AREIA:**

- Após a verificação do atendimento às especificações, a areia deverá ser espalhada regularmente sobre o sub-leito preparado. A sua espessura deverá ser prevista no projeto de dimensionamento, devendo situar-se entre 12 a 20cm.

### ○ **REVESTIMENTO COM PARALELEPÍPEDOS:**

- Logo após a conclusão dos serviços da base de areia e determinados os pontos de níveis (cotas) nas linhas d'água e eixo da rua, deverão ter início os serviços de assentamento de paralelepípedo, normalmente ao eixo da pista e obedecendo ao abaulamento estabelecido no projeto. As juntas de cada fiada deverão ser alternadas com relação às duas fiadas vizinhas, de modo que cada junta fique defronte a paralelepípedos adjacentes, dentro do seu terço médio. Os paralelepípedos, durante a execução dos serviços, deverão, de preferência, serem depositados à margem da pista. Na impossibilidade dessa solução ser adotada, os mesmos poderão ser colocados sobre o sub-leito já preparado, desde que seja feita a sua distribuição em fileiras longitudinais interrompidas a cada 2,5cm, para a localização das linhas de referência para o assentamento.
- As linhas de referência para o assentamento consistem na cravação de ponteiras de aço, ao longo do eixo da pista, afastados entre si, não mais de 10m.
- Com o auxílio de régua e nível de pedreiro, ou nível de mangueira, marca-se nestas ponteiras uma cota tal que, referida ao nível do meio-fio, da seção transversal correspondente ao abaulamento ou superelevação estabelecida pelo projeto. Em seguida distende-se fortemente um cordel pelas marcas das ponteiras às guias, normalmente ao eixo da pista. Entre o eixo e a guia (meio-fio) outros cordéis transversais com espalhamento não superior a 2,50m (através de ponteiras auxiliares).

### ○ **O ASSENTAMENTO PROCEDER-SE-Á DA SEGUINTE FORMA:**

- Assentamento em trechos retos: concluída a rede de cordéis, principia-se o assentamento de primeira fileira, normal ao eixo. O eixo da pavimentação será constituído por uma linha de 03 (três) paralelepípedos de cor mais clara resultante da extração em rocha calcária, a qual deverá ser disposta com a maior dimensão dos paralelepípedos acompanhado o eixo longitudinal do pavimento. As linhas seguintes serão executadas através dos processos normalmente utilizados para tal serviço. Os 03 (três) últimos paralelepípedos antes de encostar no meio-fio, serão assentados com maior dimensão (comprimento) paralela ao eixo longitudinal do pavimento, formando a linha d'água para o escoamento de águas pluviais. Todos os detalhes construtivos de tais serviços serão detalhados no projeto.
- O espaçamento entre os paralelepípedos, em qualquer situação, não deverá ser superior a 2,00cm.
- Os detalhes construtivos para a execução da pavimentação com paralelepípedos em alargamento para estacionamentos, curvas, cruzamentos esconsos e entroncamentos retos serão detalhados no projeto.

Faint, illegible text at the top of the page, possibly a header or introductory paragraph.

Main body of faint, illegible text, appearing to be several paragraphs of a document.

Text at the bottom of the page, possibly a signature or footer.

CONFIDENTIAL

75



GOVERNO MUNICIPAL DE  
**SÃO FRANCISCO DO OESTE**

**FISCAL DE OBRAS – ENGENHARIA CIVIL**

○ **REJUNTAMENTO:**

- O rejuntamento dos paralelepípedos será efetuado logo que seja terminado o seu assentamento. O intervalo entre uma e outra operação fica a critério da fiscalização que, entretanto deverá acompanhar de perto o assentamento, principalmente, em regiões chuvosas ou sujeitas a outras causas que possam danificar o calçamento já assentado, porém, ainda não fixado e protegido pelo rejuntamento.

○ **O REJUNTAMENTO SERÁ FEITO DO SEGUINTE MODO:**

- Espalha-se inicialmente uma camada de argamassa com cimento e areia grossa no traço 1:3 sobre o pavimento por meio de vassouras adequadas, força-se à penetração desse material até preencher as juntas dos paralelepípedos.

**5. COMPACTAÇÃO:**

Logo após a conclusão do serviço de rejuntamento dos paralelepípedos, o calçamento será devidamente compactado com compactador vibratório (sapo mecânico) até ficar bem nivelado. Após a operação de compactação, aplica-se uma nova camada de argamassa, espalhado com vassourão até o preenchimento de todas as juntas e falhas.

Prefeitura Municipal de São F. do Oeste

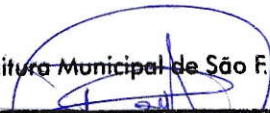
  
**DOUGLAS ALVES MARTINS**  
Engenheiro Civil Fiscal de Obras  
CREA/RN 2115973437  
CPF 075.773.414-60

First main paragraph of text, containing several lines of faint, illegible characters.

**SECTION 1**

Second main paragraph of text, continuing the faint, illegible content.

Third main paragraph of text, continuing the faint, illegible content.

Fourth main paragraph of text, continuing the faint, illegible content.





**SECTION 2**

Fifth main paragraph of text, continuing the faint, illegible content.

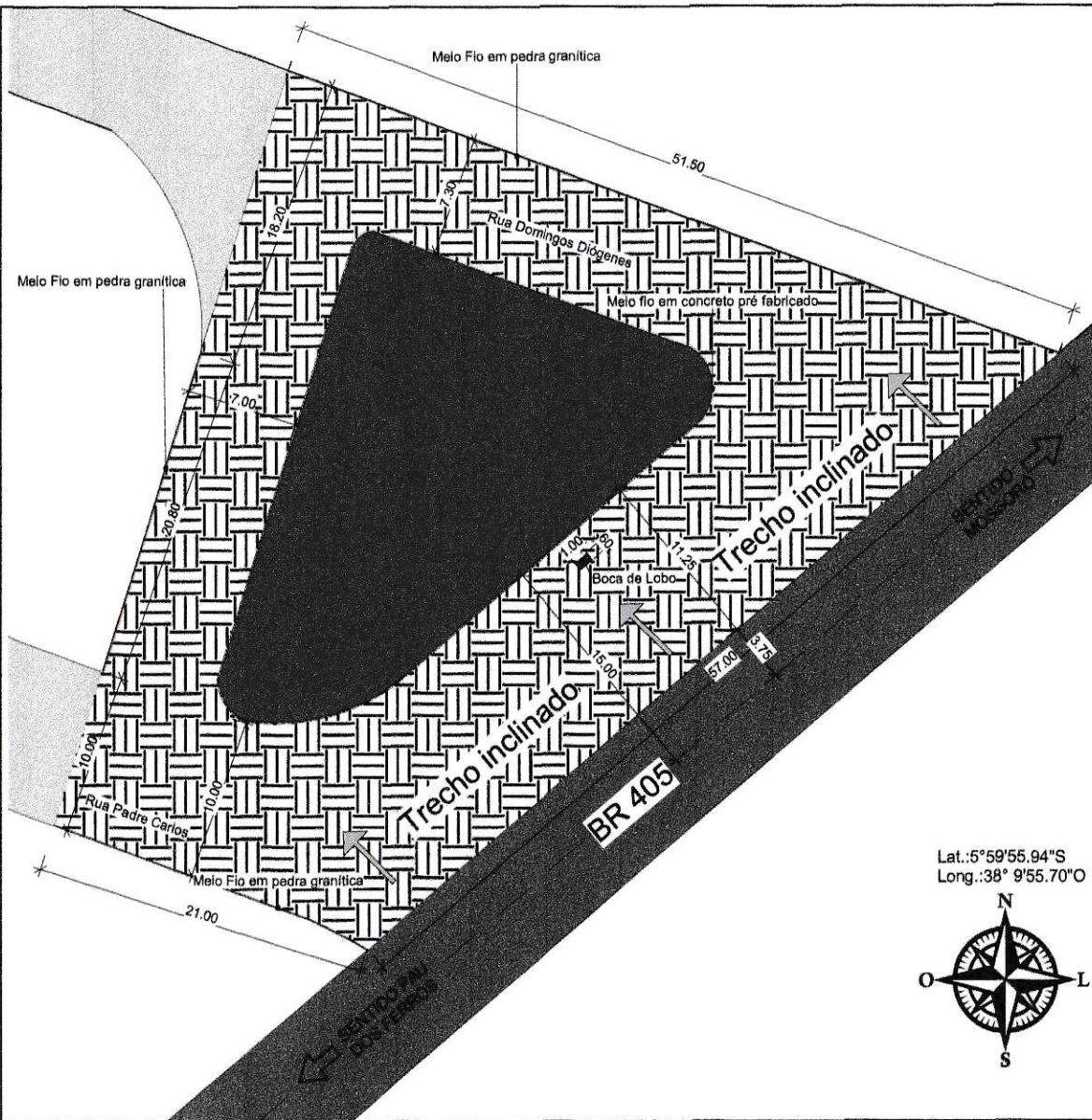
Sixth main paragraph of text, continuing the faint, illegible content.





-  CANTEIRO CENTRAL: 518,32 m<sup>2</sup>
-  PAVIMENTO: EXECUÇÃO DE PAVIMENTO NOVO: 1248,47 m<sup>2</sup>
-  EXECUÇÃO DE MEIO FIO DE PEDRA GRANITICA: 93,30 m
-  EXECUÇÃO DE MEIO FIO EM CONCRETO PRÉ FABRICADO: 94,74 m

1 **Croqui Pavimentação**  
ESCALA 1 : 300

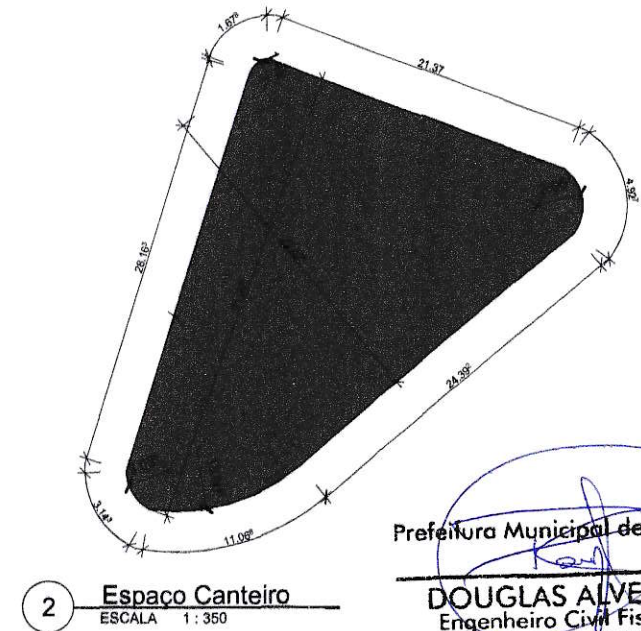

2 **Espaço Canteiro**  
ESCALA 1 : 360

Prefeitura Municipal de São F. do Oeste

**DOUGLAS ALVES MARTINS**  
Engenheiro Civil Fiscal de Obras  
CREA/RN 2115973437  
CPF 075.773.414-60



Responsável Técnico

Proprietário

 Prefeitura Municipal de São Francisco do Oeste Rua: São Francisco, Nº 64, Centro CEP 59908-000	Prefeitura Municipal de São Francisco do Oeste Rua: São Francisco, Nº 64, Centro CEP 59908-000	
	Croqui Pavimento	Escala: Como indicado P1
Responsável técnico: Douglas Alves Martins	Endereço: Encontro da Domingos Diógenes e BR405	
CREA/RN: 2115973437	Cidade: São Francisco do Oeste/RN	

